



**АДМИНИСТРАЦИЯ
ГОРОДСКОГО ОКРУГА МАРИУПОЛЬ
ДОНЕЦКОЙ НАРОДНОЙ РЕСПУБЛИКИ**

ПОСТАНОВЛЕНИЕ
от 20.08.2024 № 335

**Об утверждении Схемы размещения рекламных конструкций
на территории муниципального образования городского округа
Мариуполь**

В соответствии со статьёй 19 Федерального закона от 13.03.2006 № 38-ФЗ «О рекламе», Федеральным законом от 06.10.2003 № 131-ФЗ «Об общих принципах организации местного самоуправления в Российской Федерации», Федеральным законом от 29.12.2004 № 190 «Градостроительный кодекс Российской Федерации», Федеральным законом от 25.06.2002 № 73-ФЗ «Об объектах культурного наследия (памятниках истории и культуры) народов Российской Федерации», национальными (государственными) стандартами Российской Федерации, руководствуясь Уставом муниципального образования городской округ Мариуполь Донецкой Народной Республики, принятым решением Мариупольского городского совета Донецкой Народной Республики от 10.11.2023 № I/5-1, Положением об администрации городского округа Мариуполь, утвержденным решением Мариупольского городского совета Донецкой Народной Республики от 15.11.2023 № I/6-3, Администрация городского округа Мариуполь

ПОСТАНОВЛЯЕТ:

1. Утвердить Схему размещения рекламных конструкций на территории муниципального образования городского округа Мариуполь Донецкой Народной Республики (прилагается).

2. Управлению информационных технологий Администрации городского округа Мариуполь (Цыба Л.В.) опубликовать настоящее постановление в сетевом издании Государственной информационной системе нормативных правовых актов Донецкой Народной Республики, доменное имя сайта – gisnra-dnr.ru.

3. Отделу документационного обеспечения и контроля Администрации

городского округа Мариуполь (Клибак Н.А.) разместить настоящее постановление на официальном сайте Администрации городского округа Мариуполь.

4. Контроль за исполнением настоящего постановления оставляю за собой.

Заместитель главы Администрации
городского округа Мариуполь



Б.Н. Перепечай

Приложение

УТВЕРЖДЕНА

постановлением Администрации
городского округа Мариуполь
от 20.08.2024 № 335

СХЕМА

размещения рекламных конструкций на территории муниципального образования городского округа Мариуполь Донецкой Народной Республики

Схема размещения рекламных конструкций на территории муниципального образования городского округа Мариуполь Донецкой Народной Республики (далее – Схема РК) разработана в соответствии со следующими нормативными правовыми актами:

технические требования к средствам наружной рекламы, установленными ГОСТ Р 52044-2003 «Наружная реклама на автомобильных дорогах и территориях городских и сельских поселений. Общие технические требования к средствам наружной рекламы. Правила размещения»;

Федеральный закон от 25.06.2002 № 73-ФЗ «Об объектах культурного наследия (памятниках истории и культуры) народов Российской Федерации»;

СП 42.13330.2016 «Градостроительство. Планировка и застройка городских и сельских поселений (СниП 2.07.01-89*)».

Основным принципом разработки Схемы РК является:

комплексный и дифференцированный подход к размещению рекламных конструкций;

обеспечение беспрепятственного визуального восприятия городского пространства с сохранением сложившегося архитектурного облика застройки.

Схема РК необходима для определения мест, на которых могут быть размещены та или иные рекламные конструкции, в качестве лотов для проведения торгов по предоставлению рекламных мест.

Проектирование Схемы РК велось с учётом существующих проектов организации дорожного движения, а также с учётом внешнего архитектурного облика сложившейся застройки территории муниципального образования городского округа Мариуполь Донецкой Народной Республики.

Схема РК предполагает упорядочивание механизма размещения конструкций:

полностью исключает возможность самовольного размещения рекламы владельцев рекламных конструкций;

упрощает процедуру демонтажа рекламных конструкций, которая так же позволяет более эффективно бороться с незаконным размещением рекламы;

обеспечивает сохранение в неизменном виде архитектурных композиций.

Ответственность за безопасность размещения, установки и эксплуатации рекламных конструкций несёт собственник (владелец) рекламной конструкции.

Начальник отдела выдачи разрешительной документации на строительство, рекламу и наименование градостроительных объектов

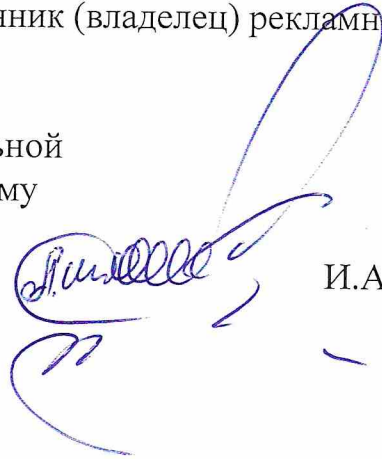
A handwritten signature in blue ink, consisting of stylized, cursive letters and flourishes.

И.А. Желунин

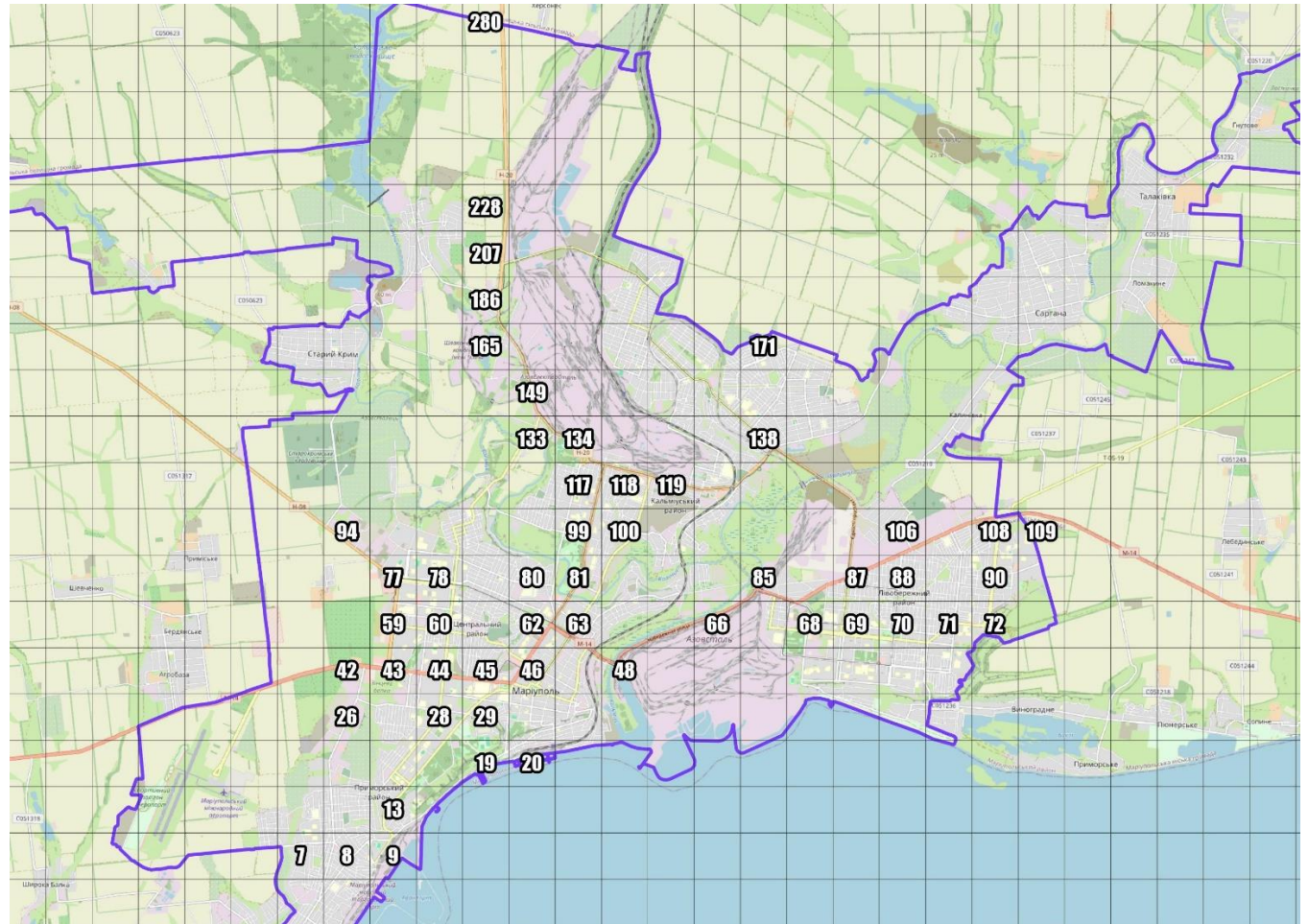

Условные обозначения

- ◆ Точка установки рекламной конструкции

Карта расположения квадратов

Приложение к Схеме РК

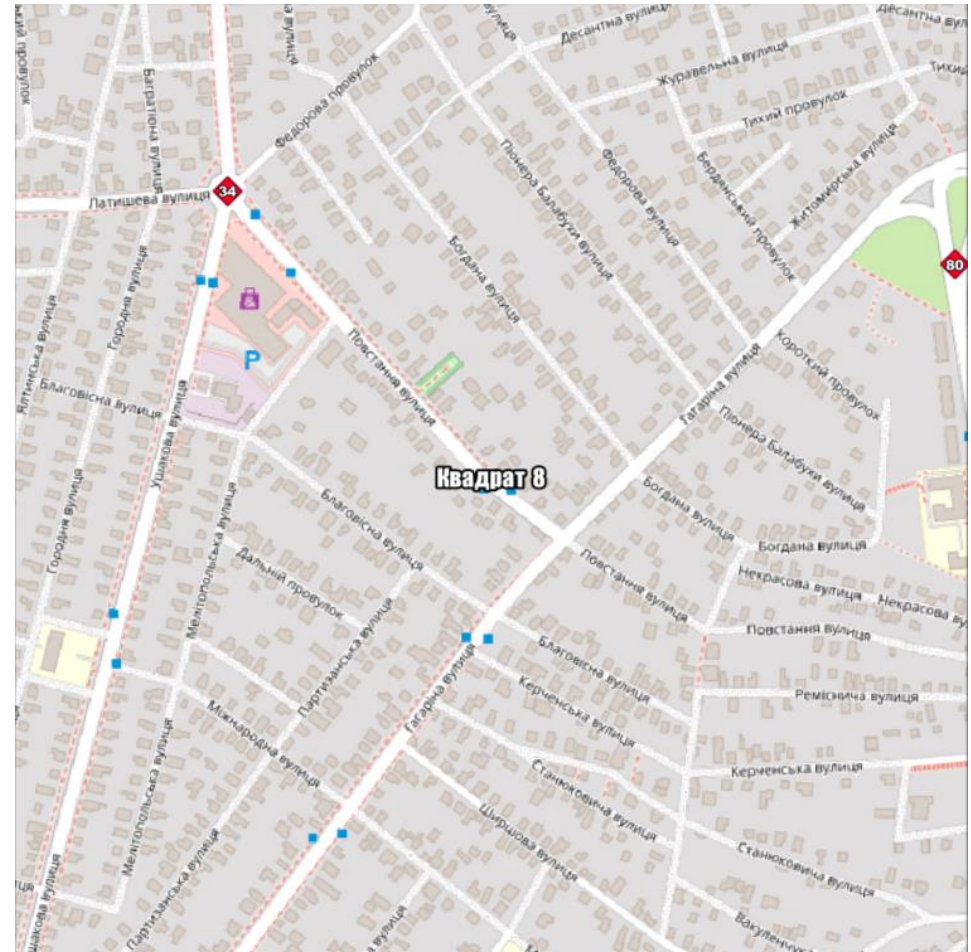
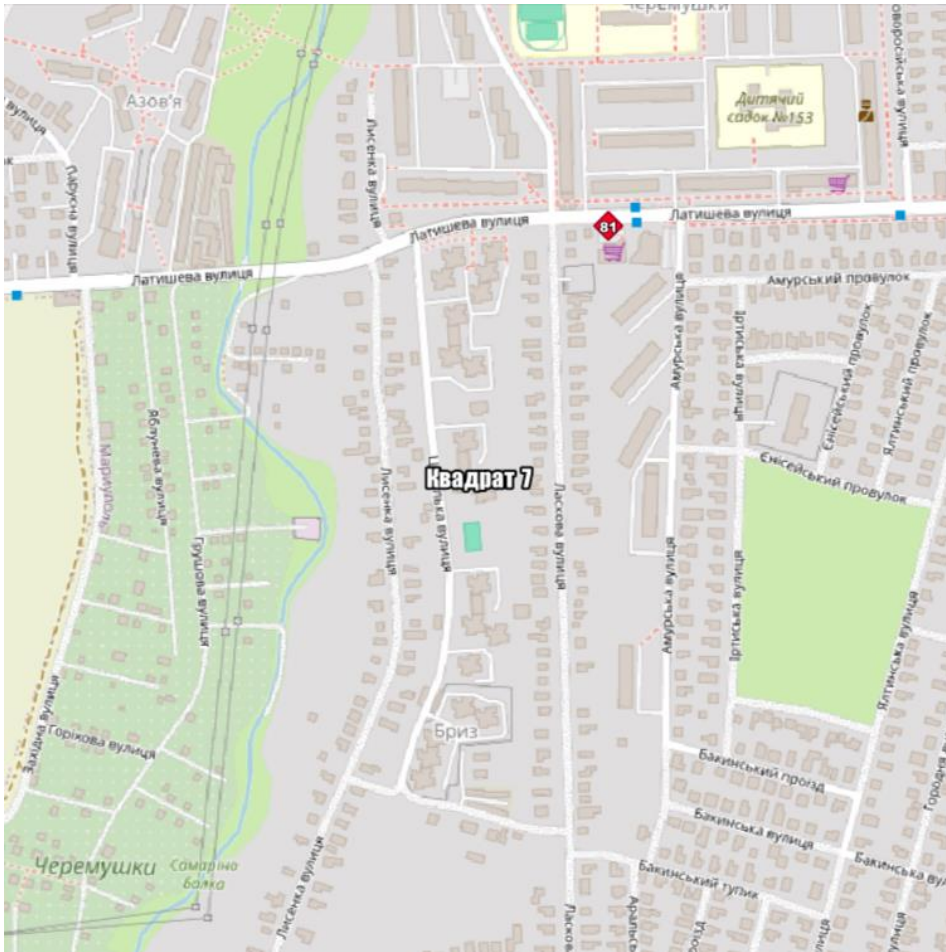

Приложение к Схеме РК

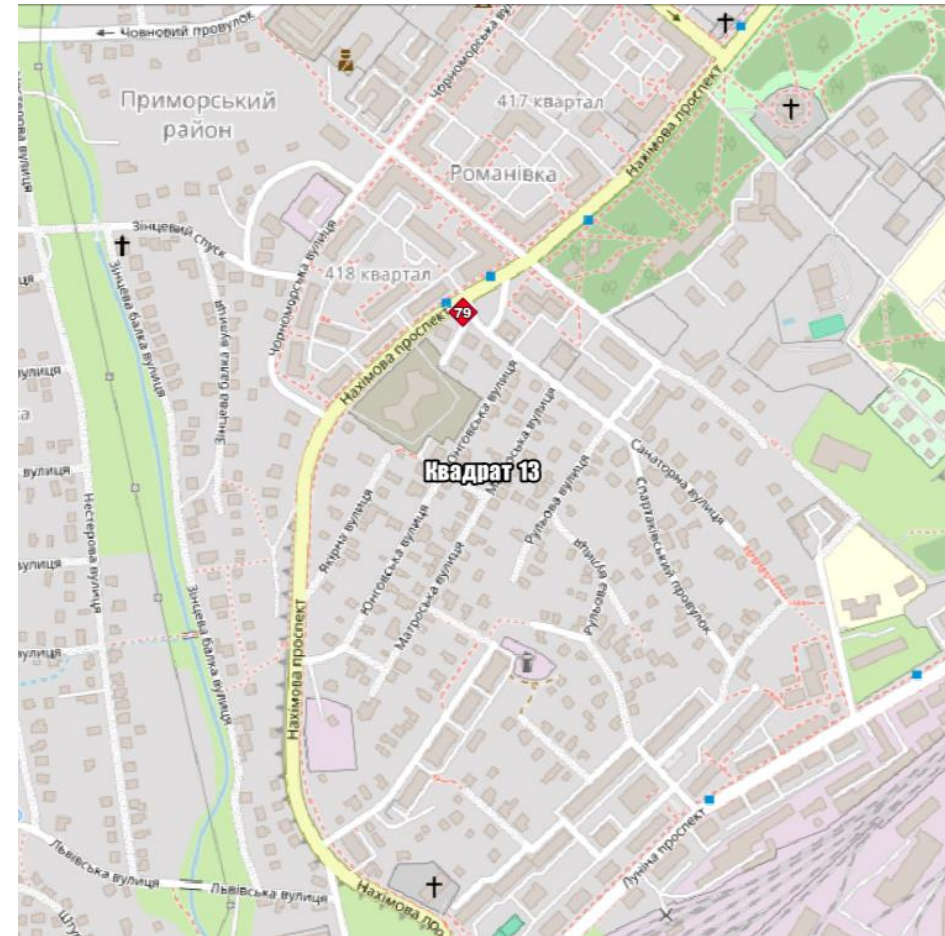
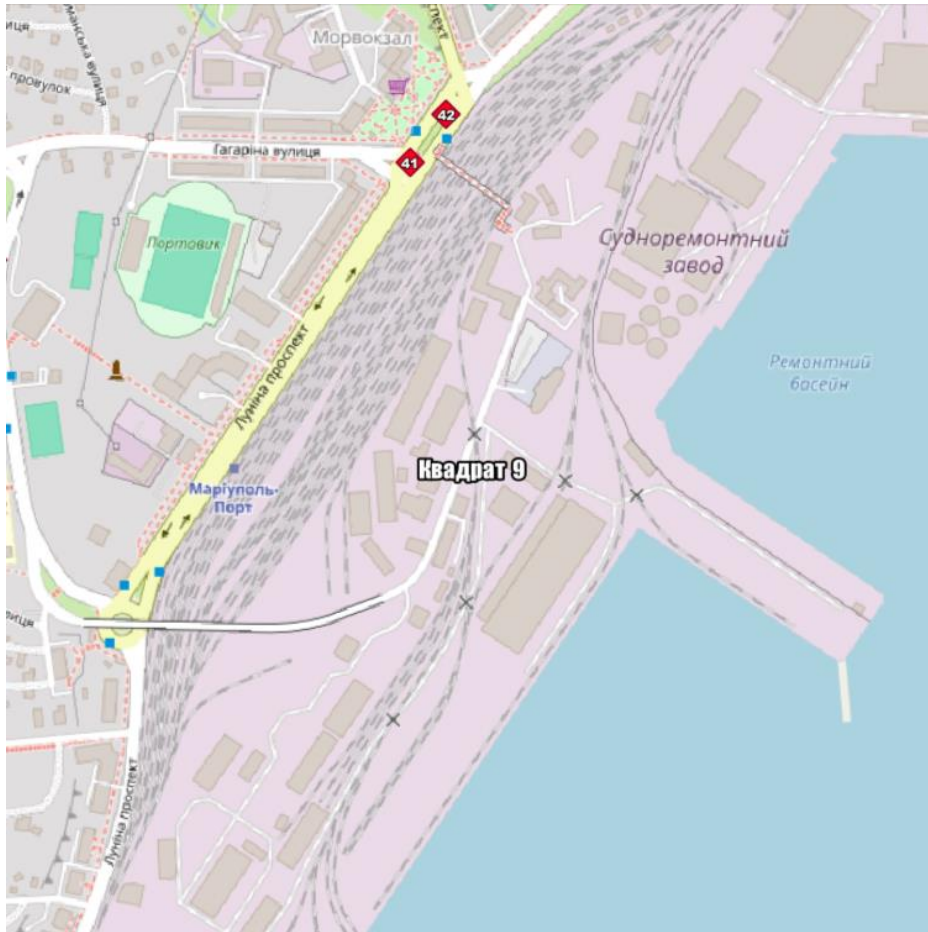

Приложение к Схеме РК

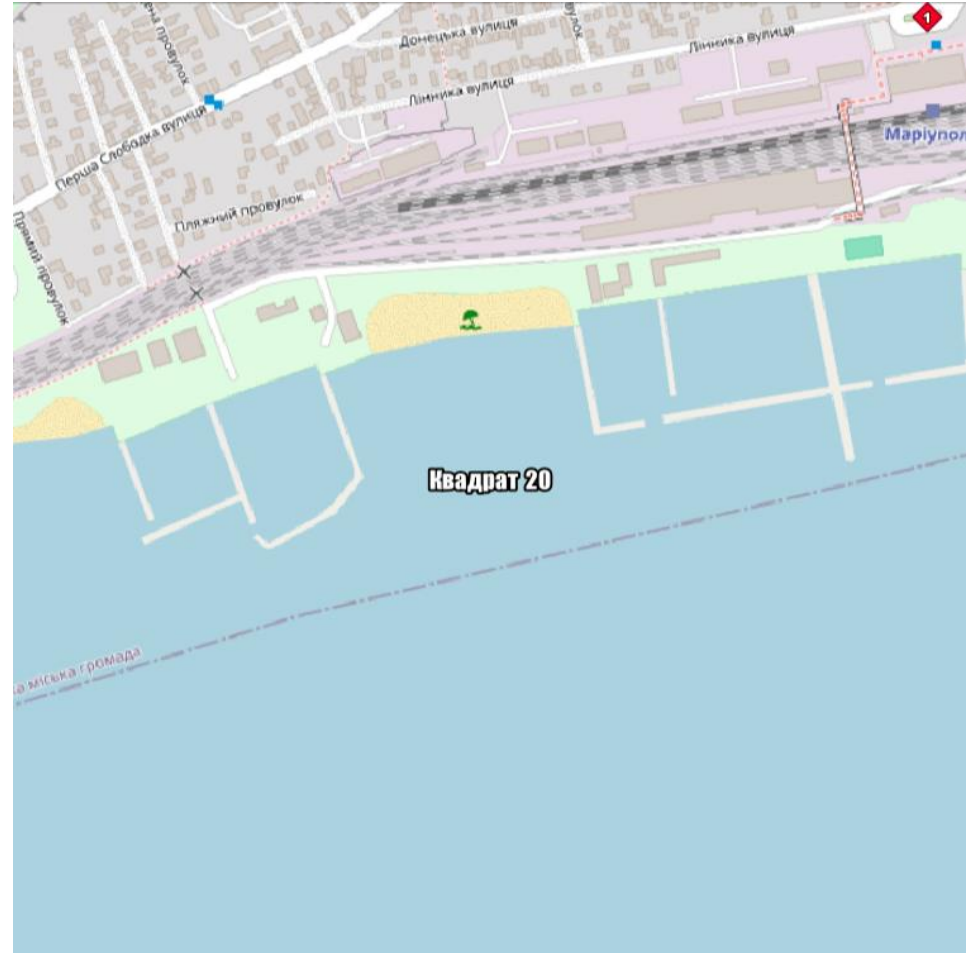
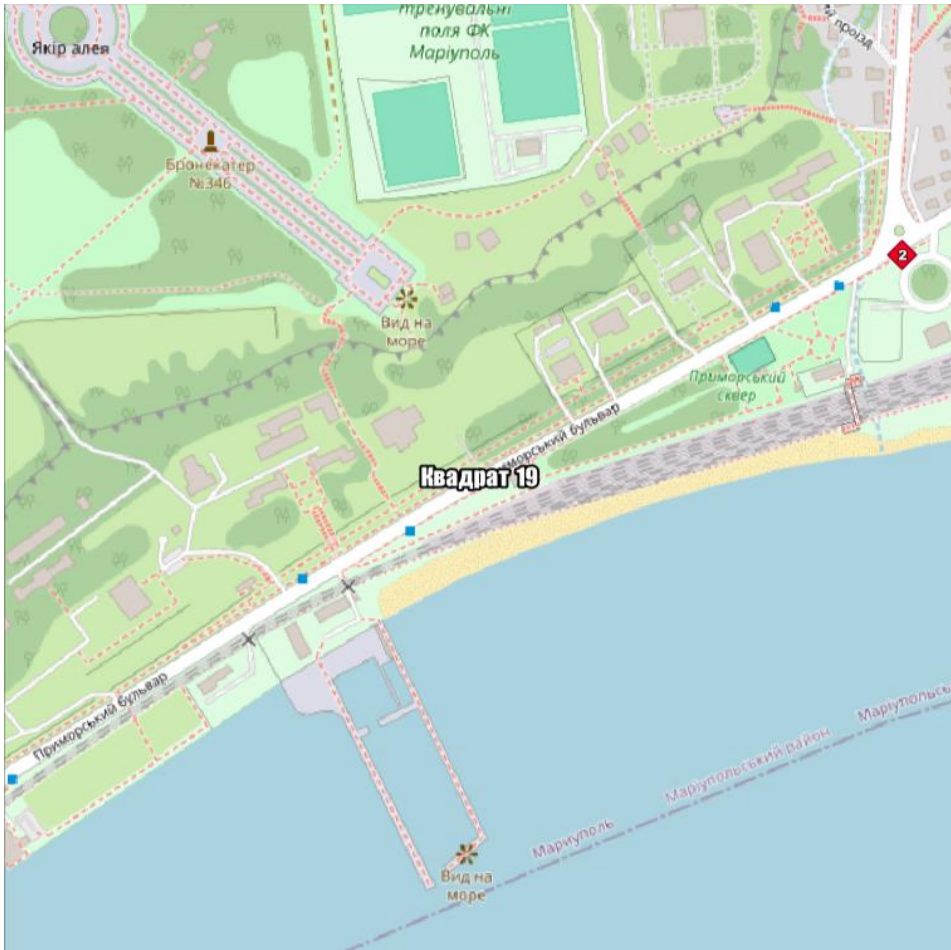

Приложение к Схеме РК

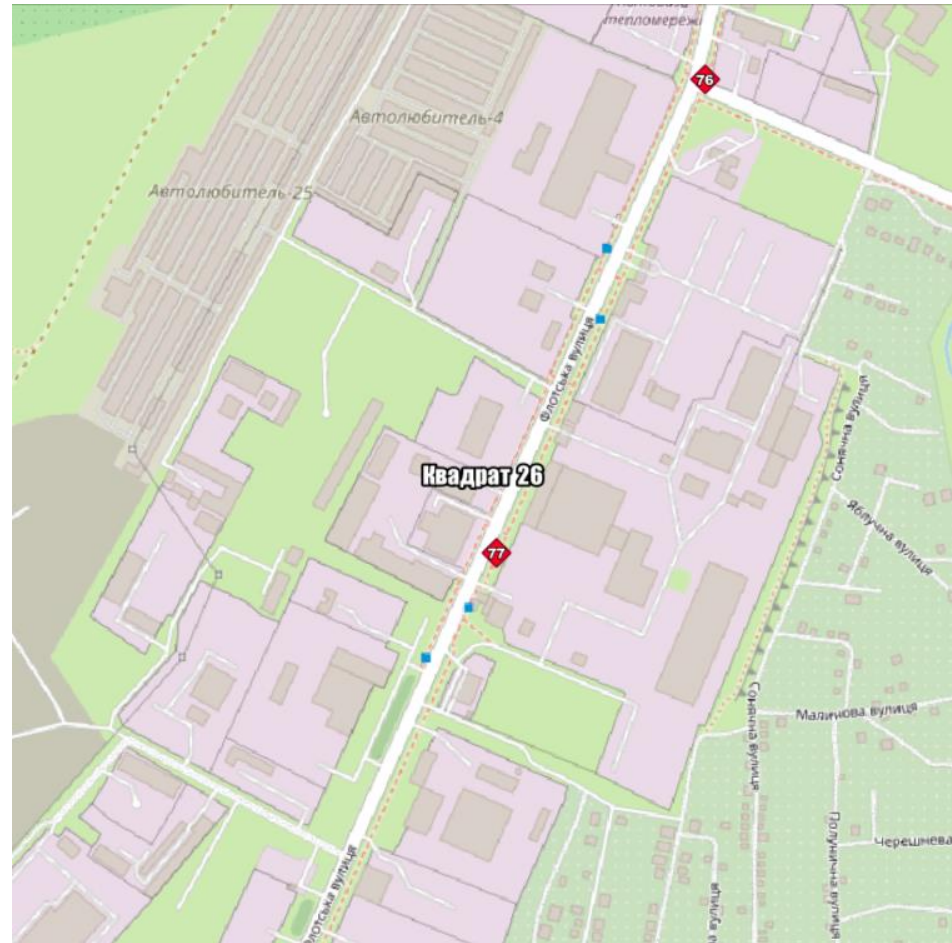
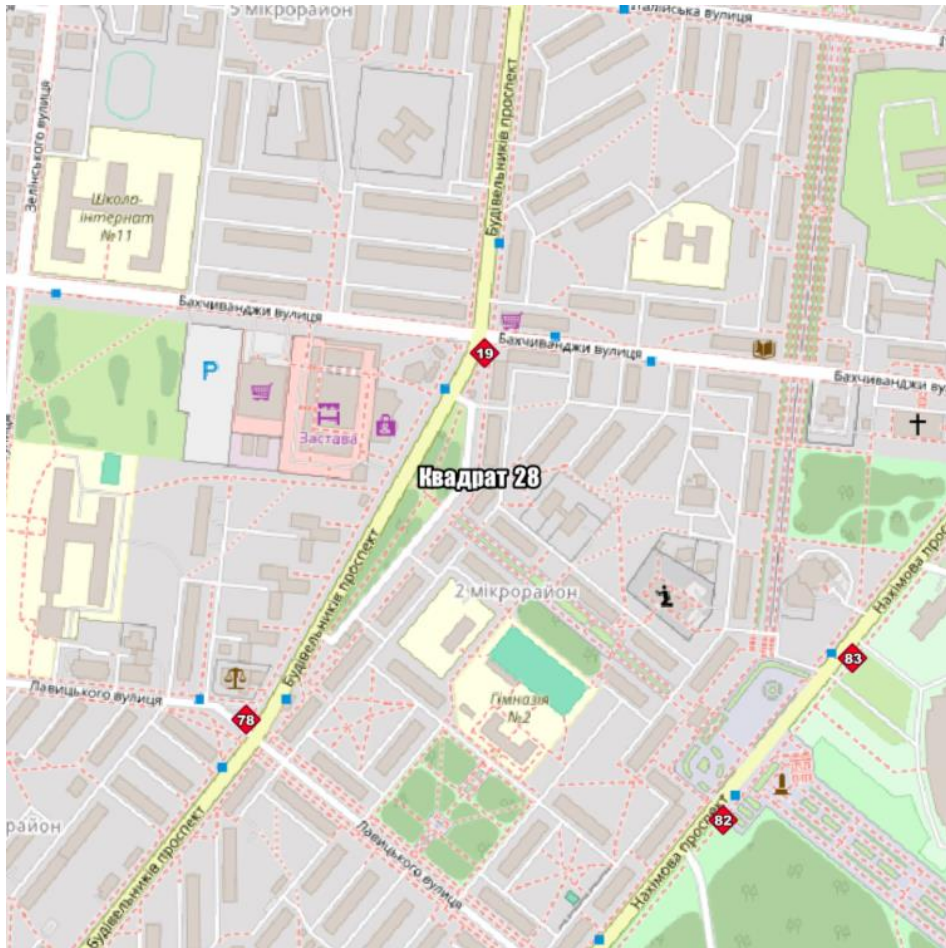

Приложение к Схеме РК

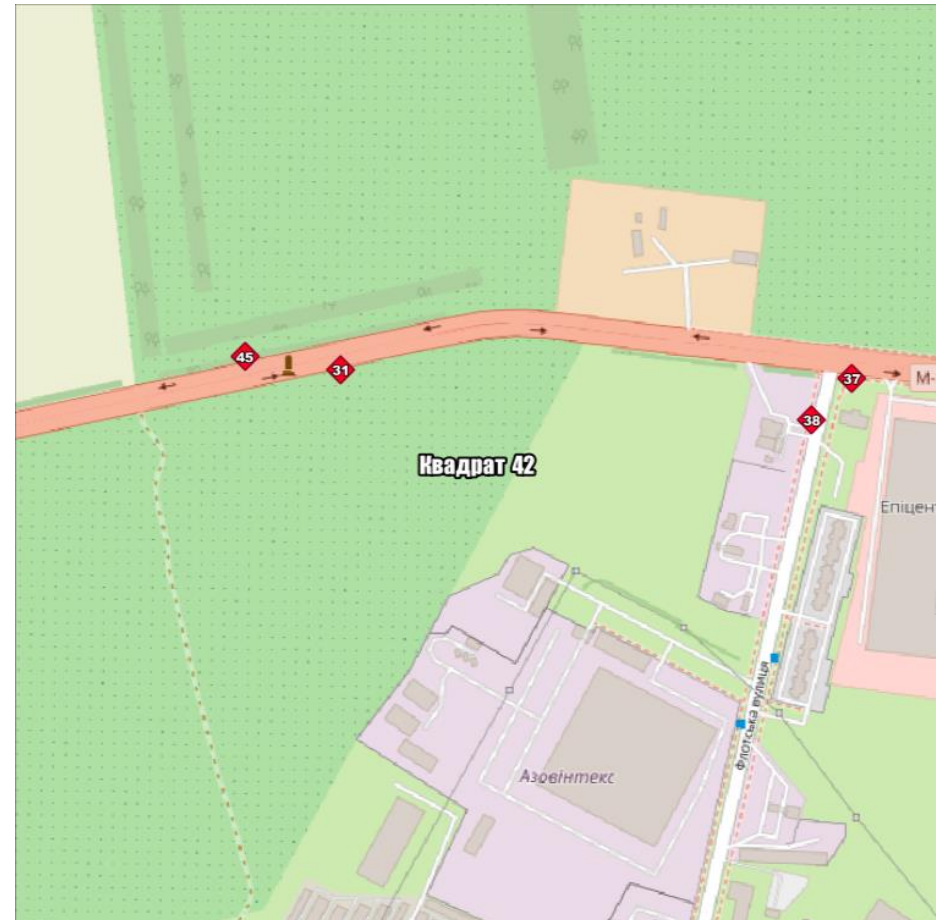
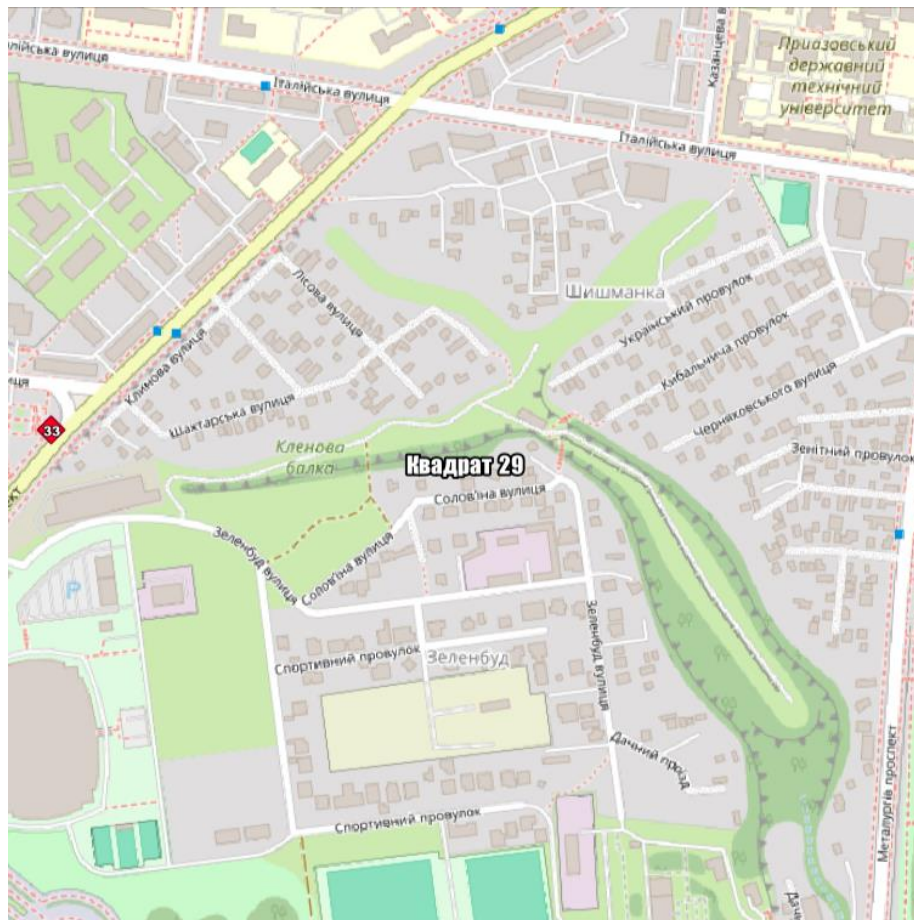

Приложение к Схеме РК

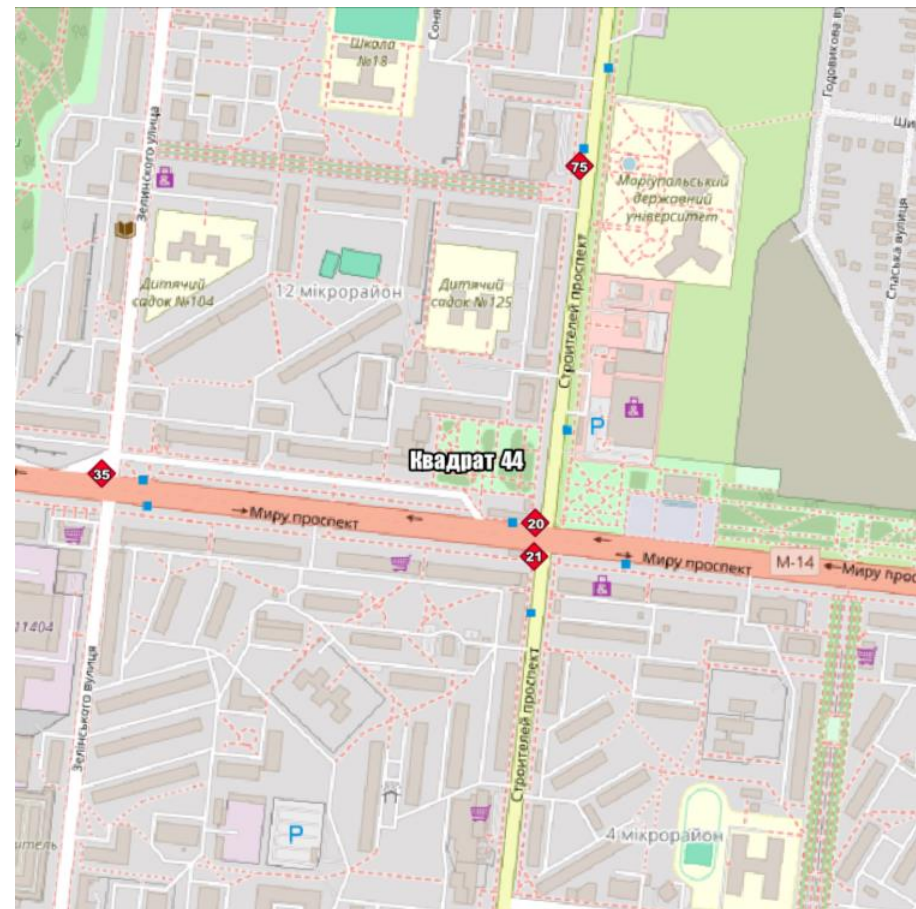
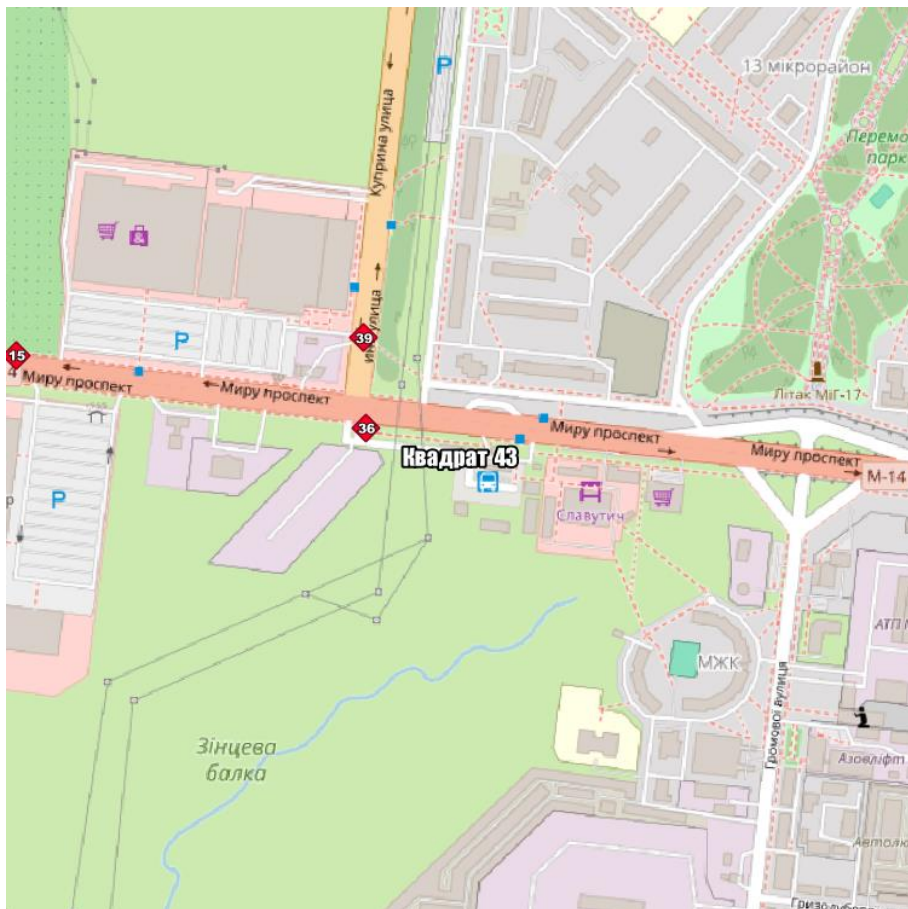

Приложение к Схеме РК

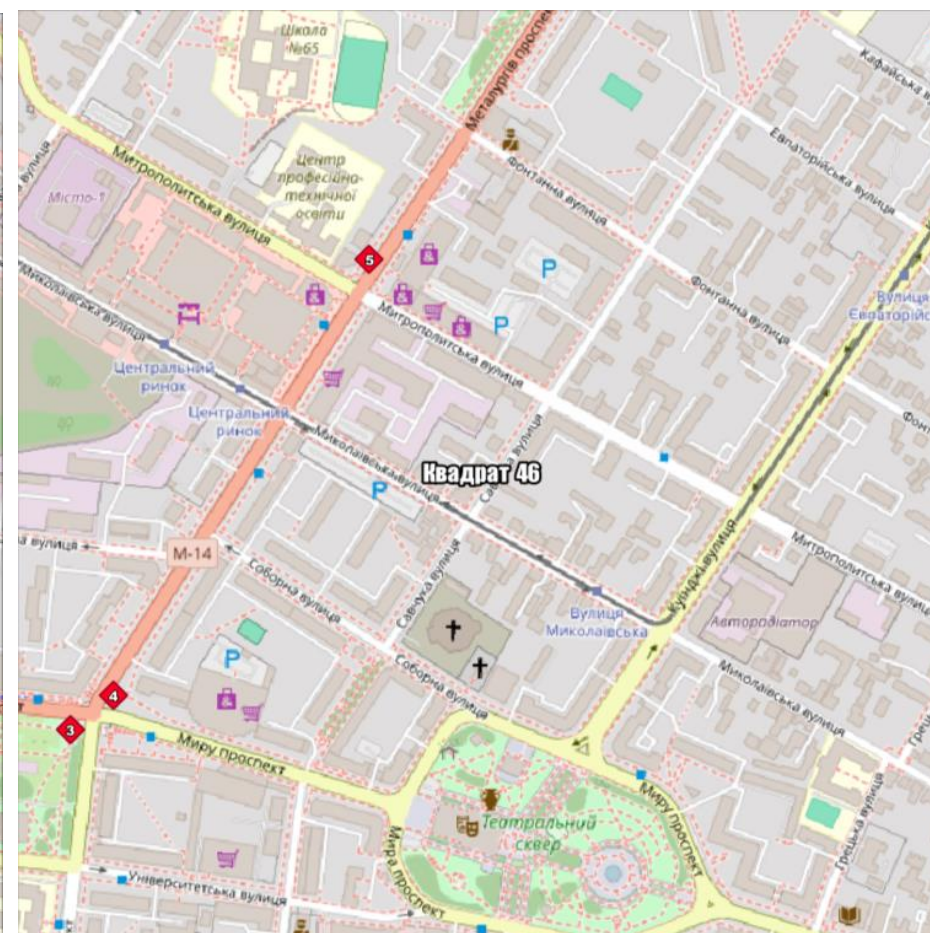
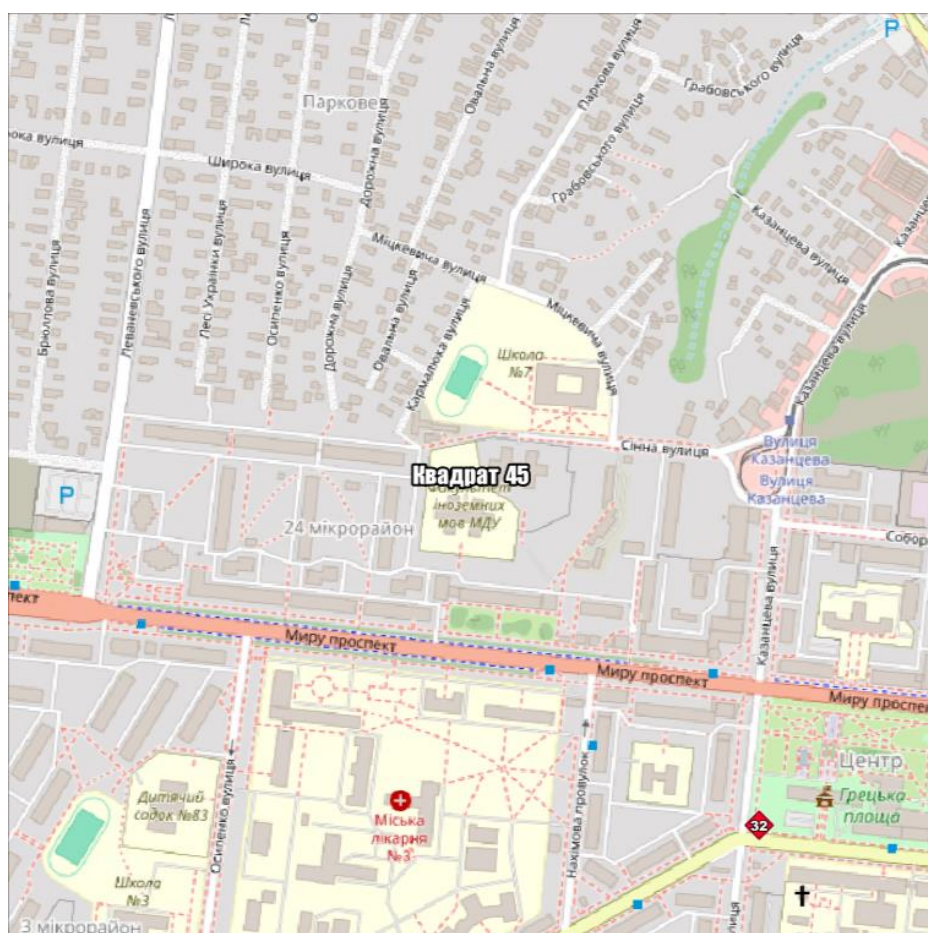

Приложение к Схеме РК

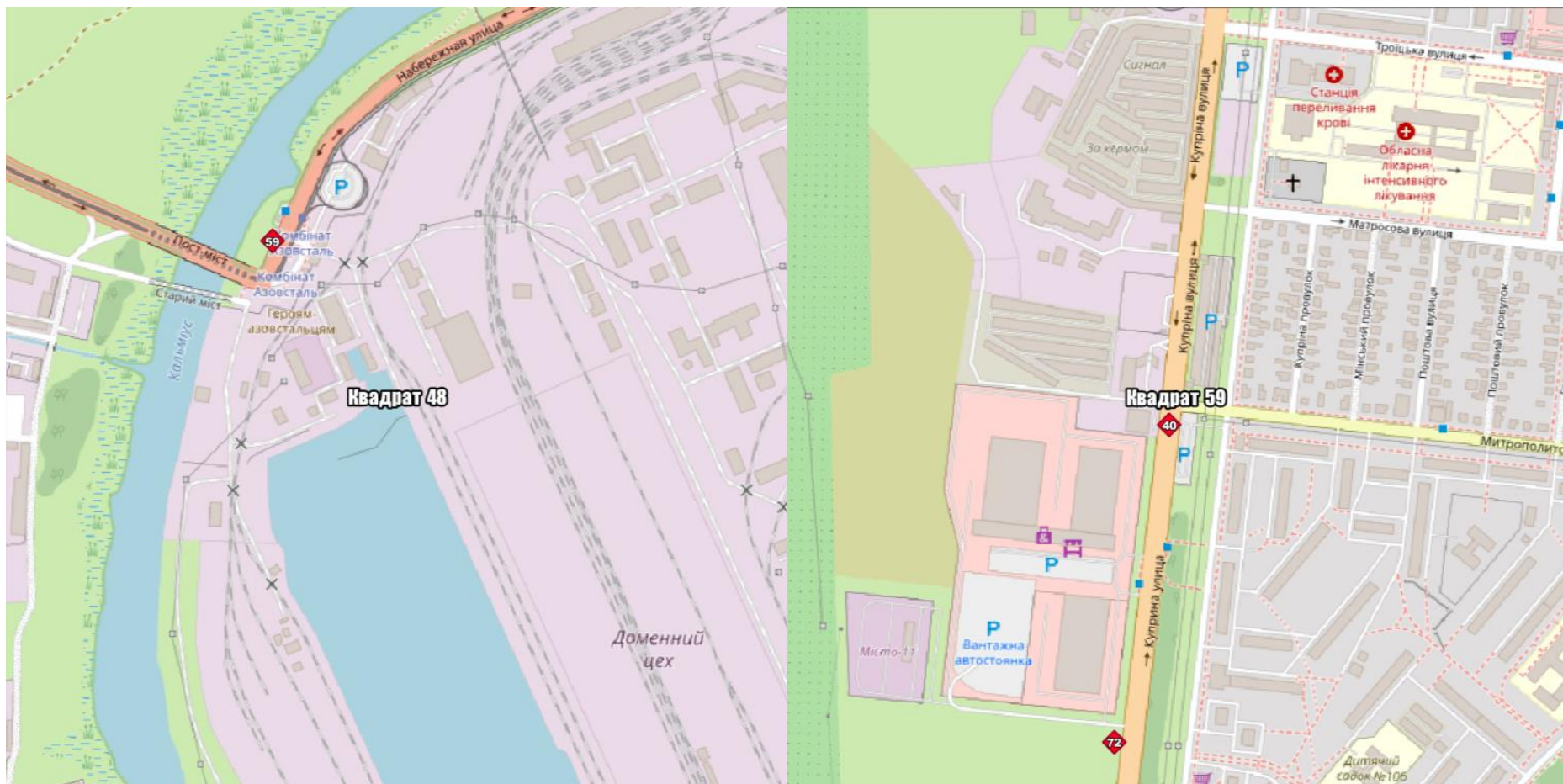

Приложение к Схеме РК

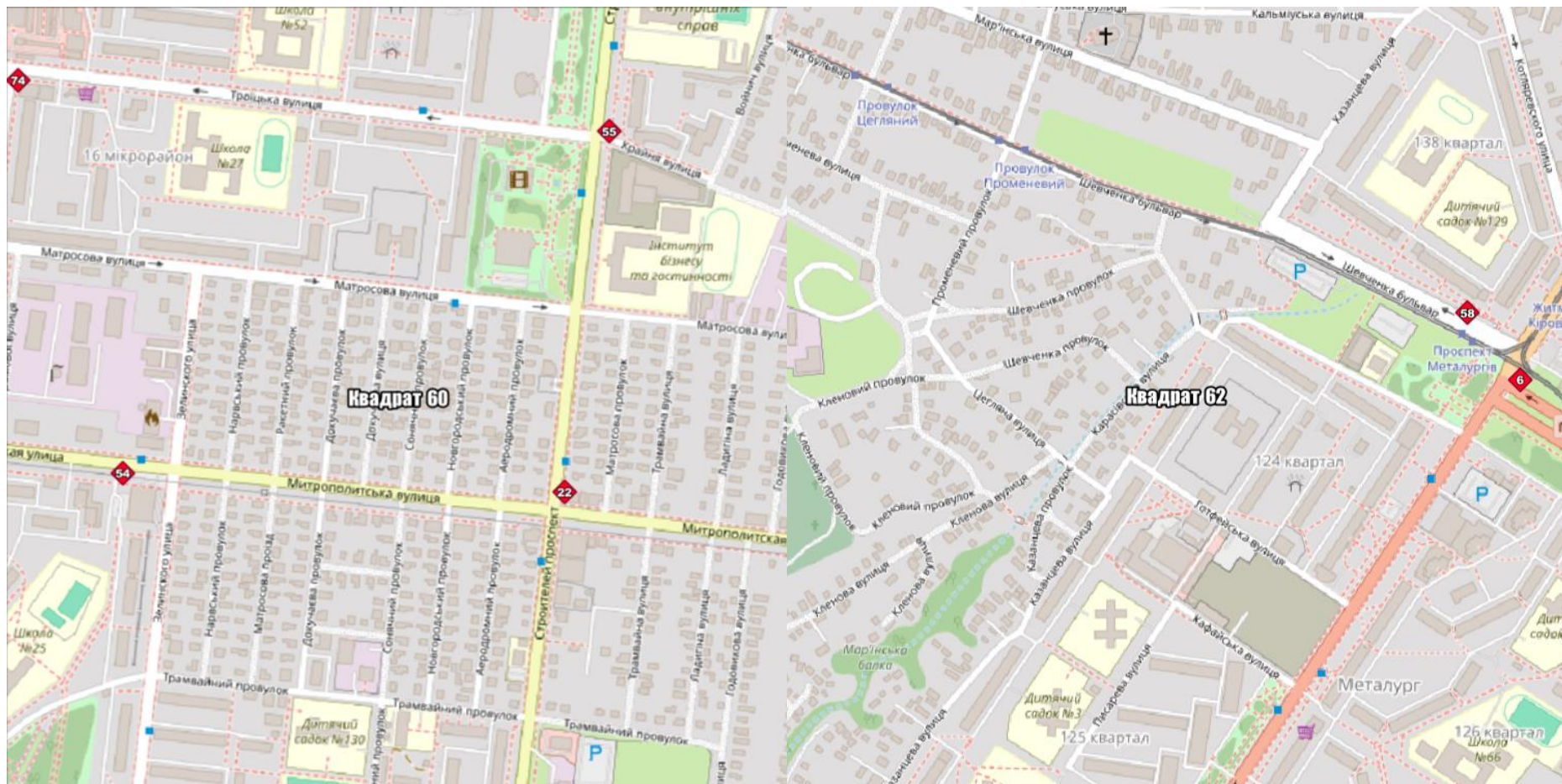

Приложение к Схеме РК

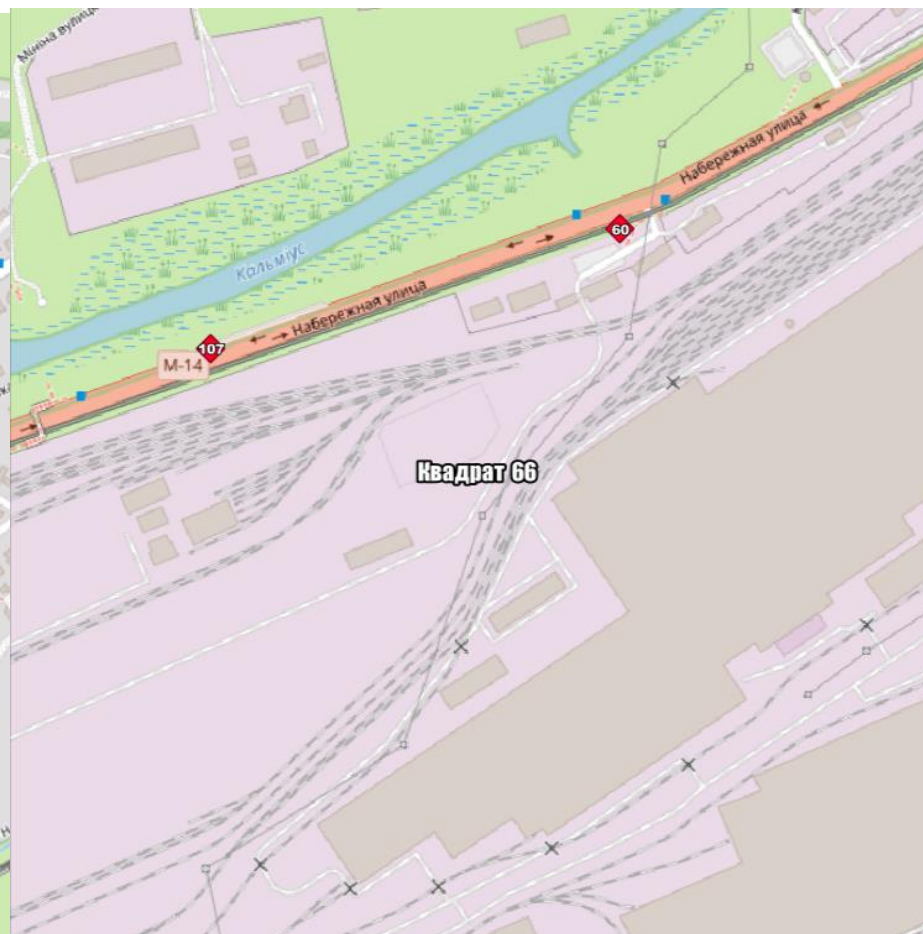
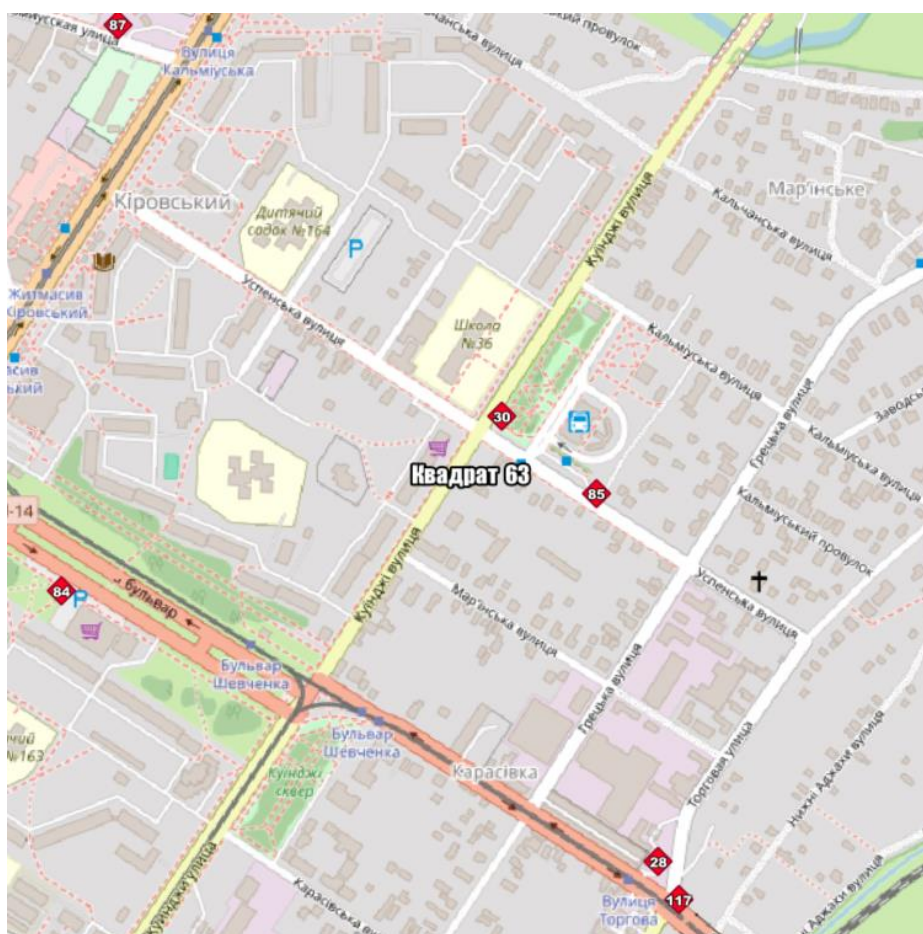

Приложение к Схеме РК

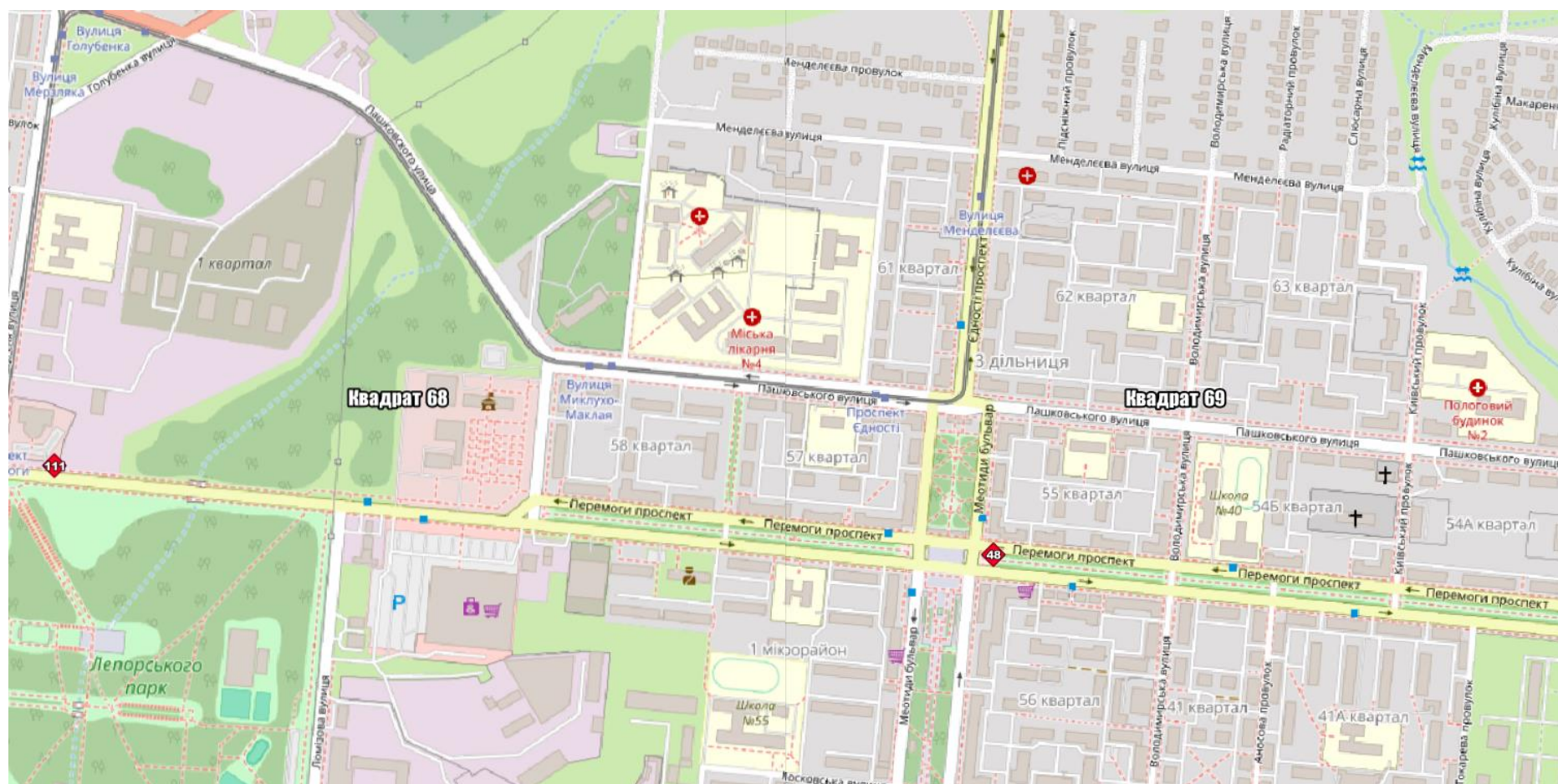

Приложение к Схеме РК

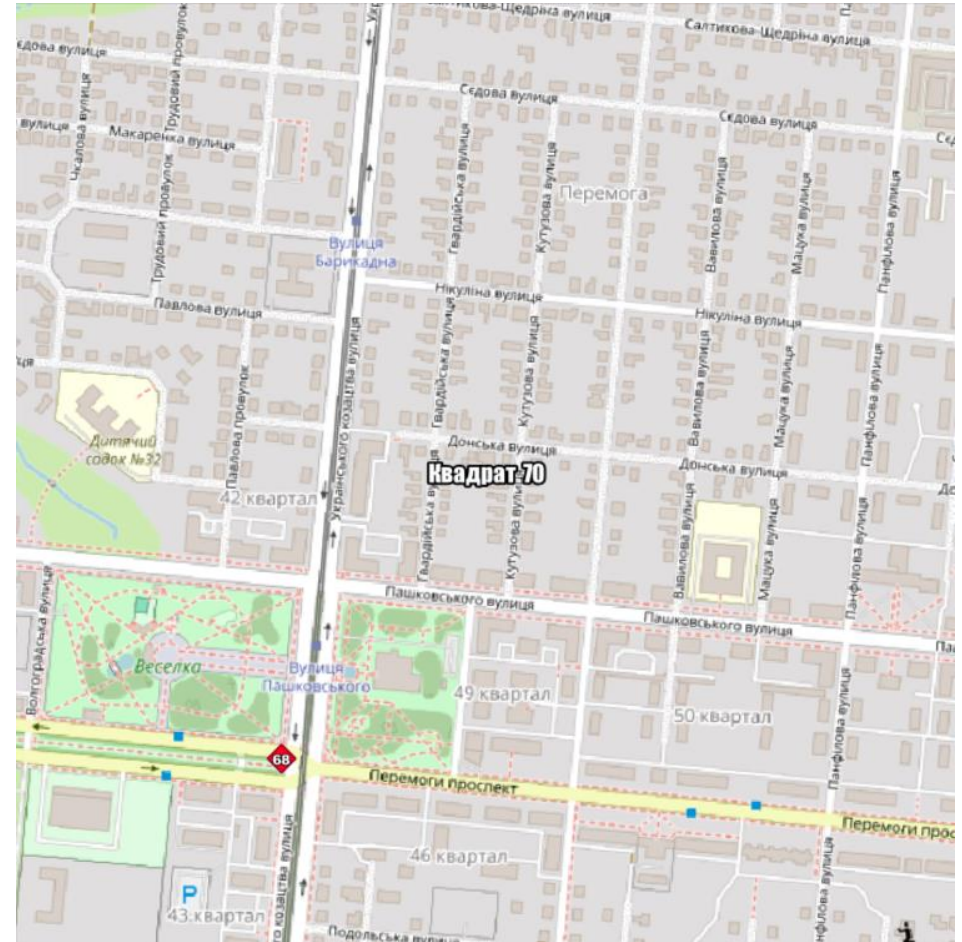
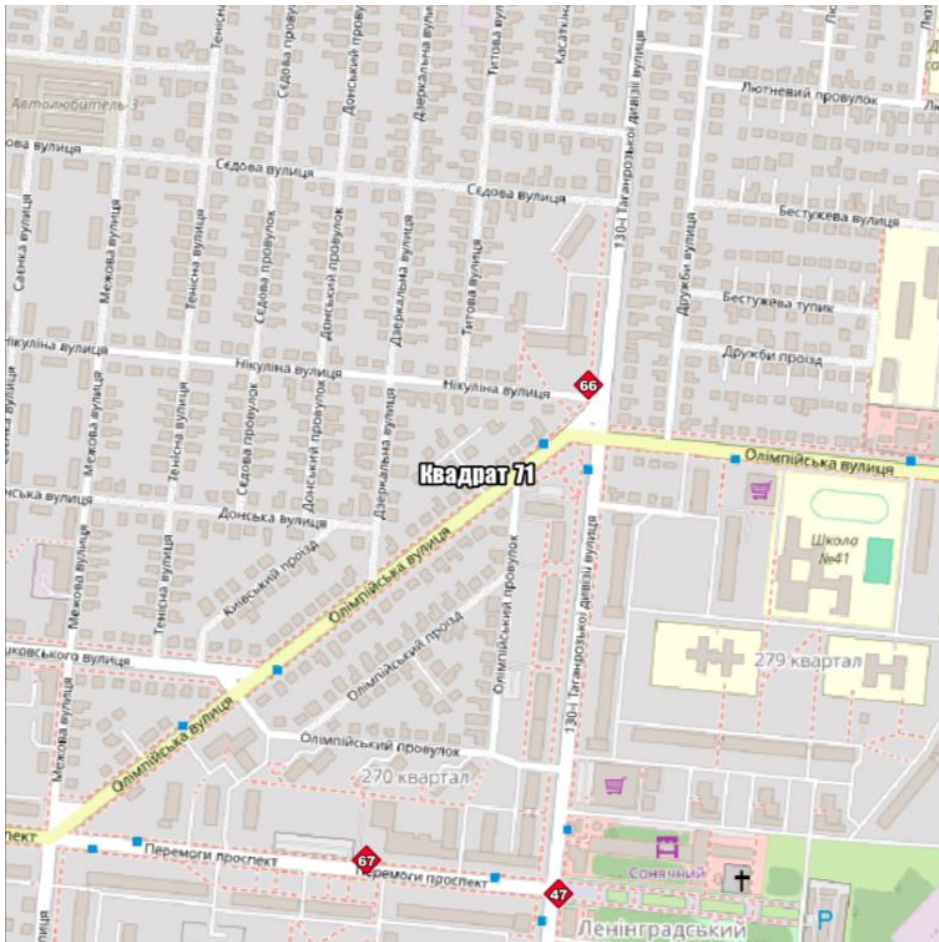

Приложение к Схеме РК

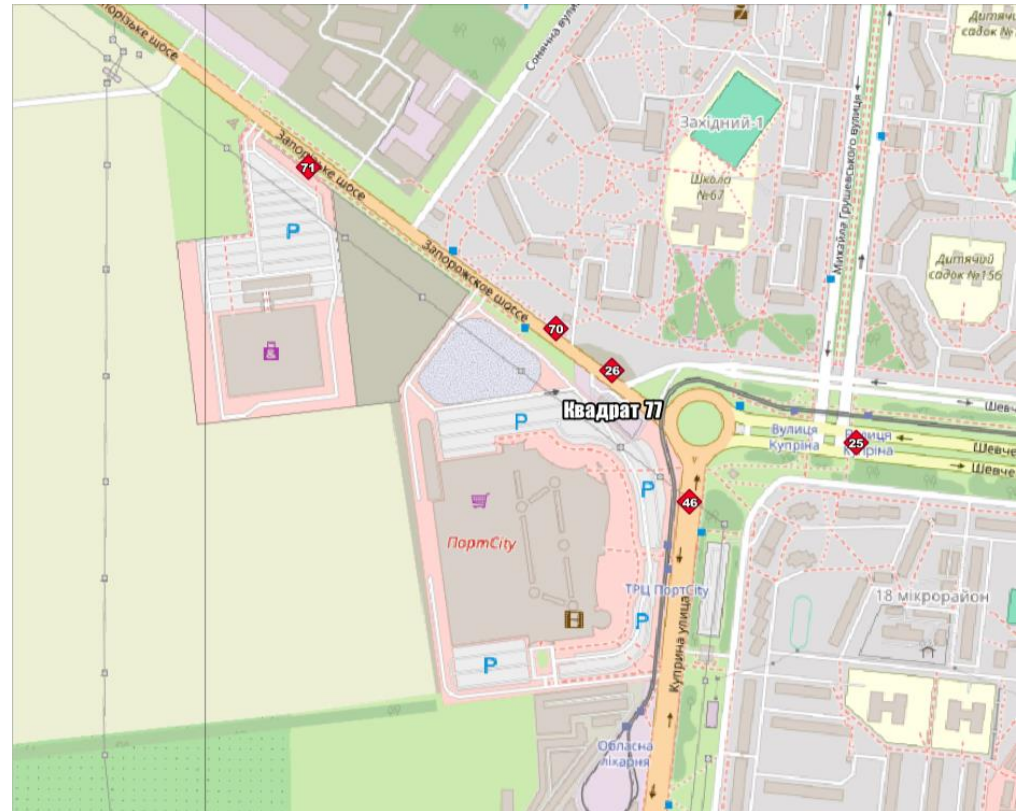
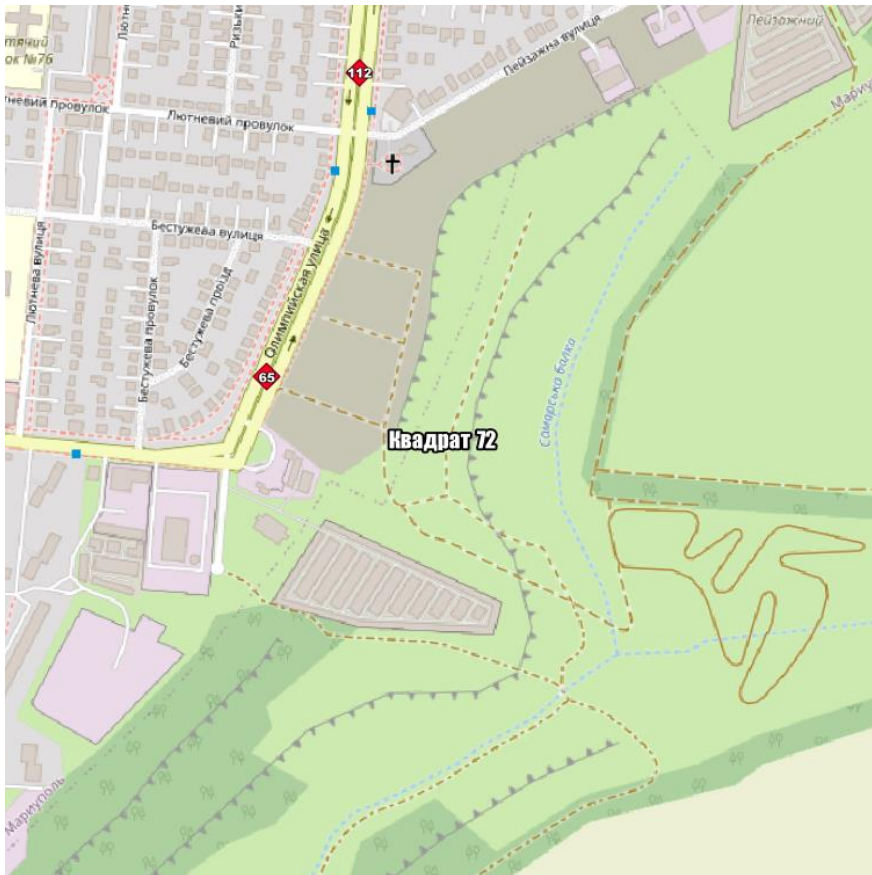

Приложение к Схеме РК

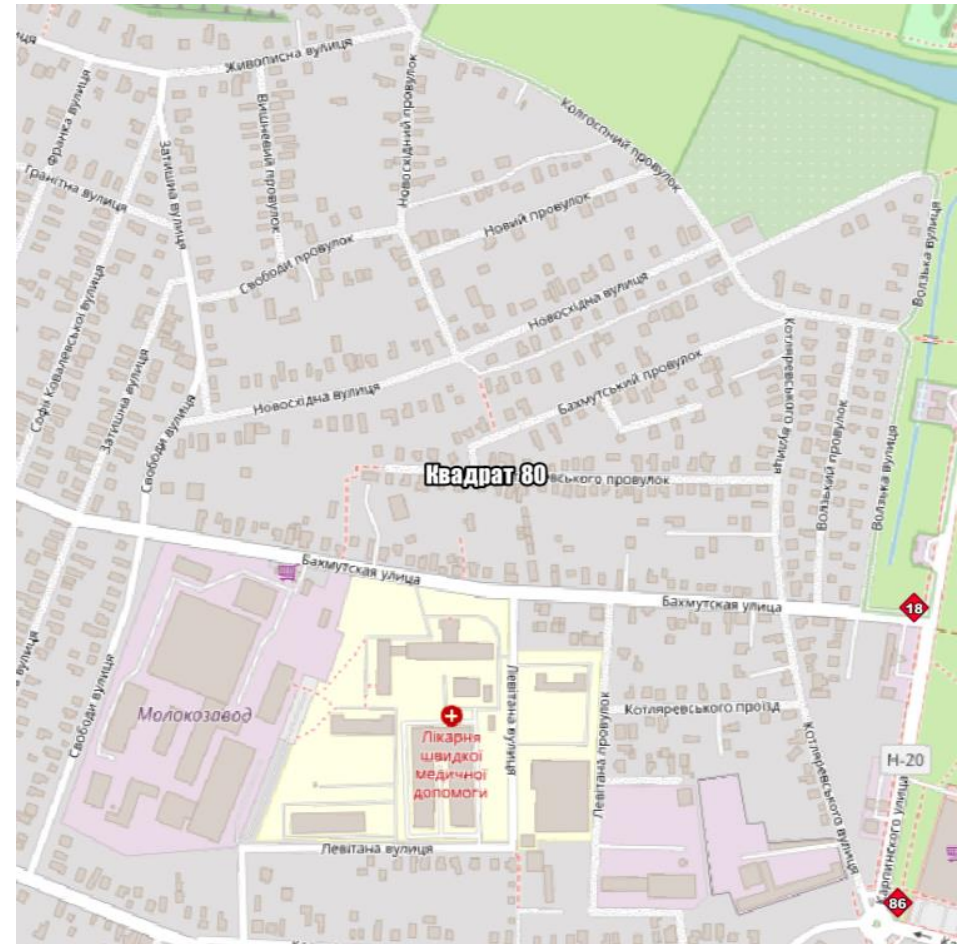
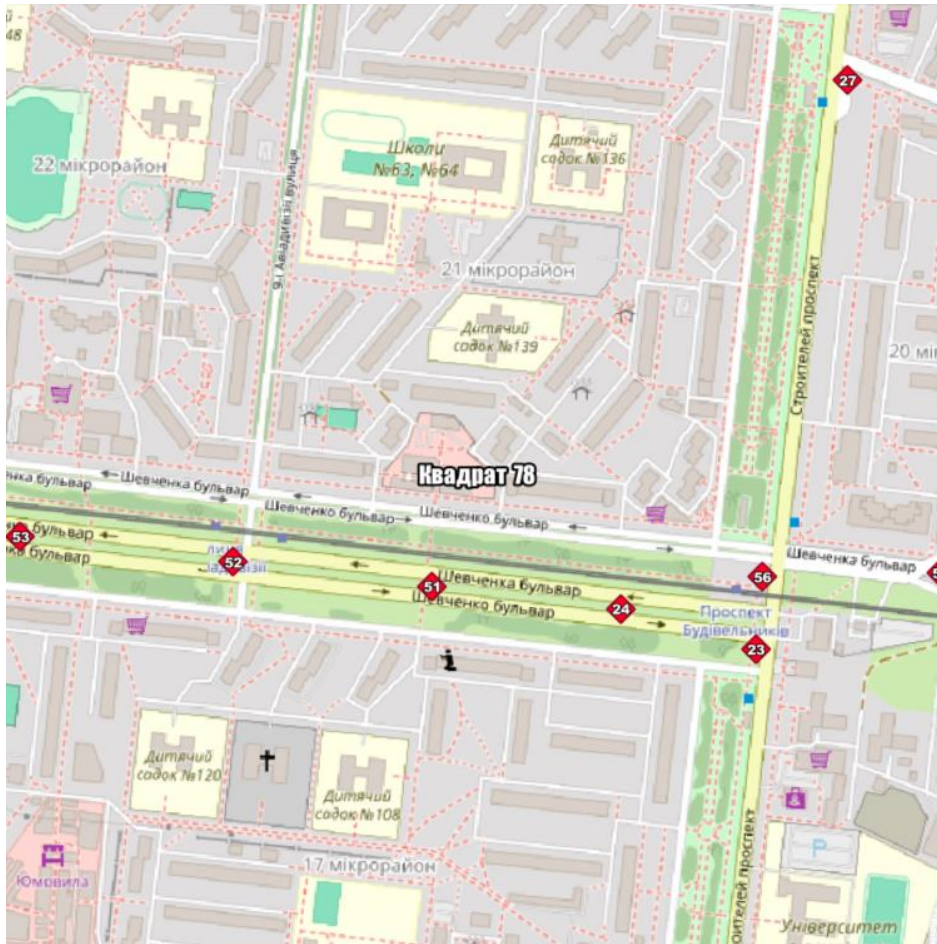

Приложение к Схеме РК

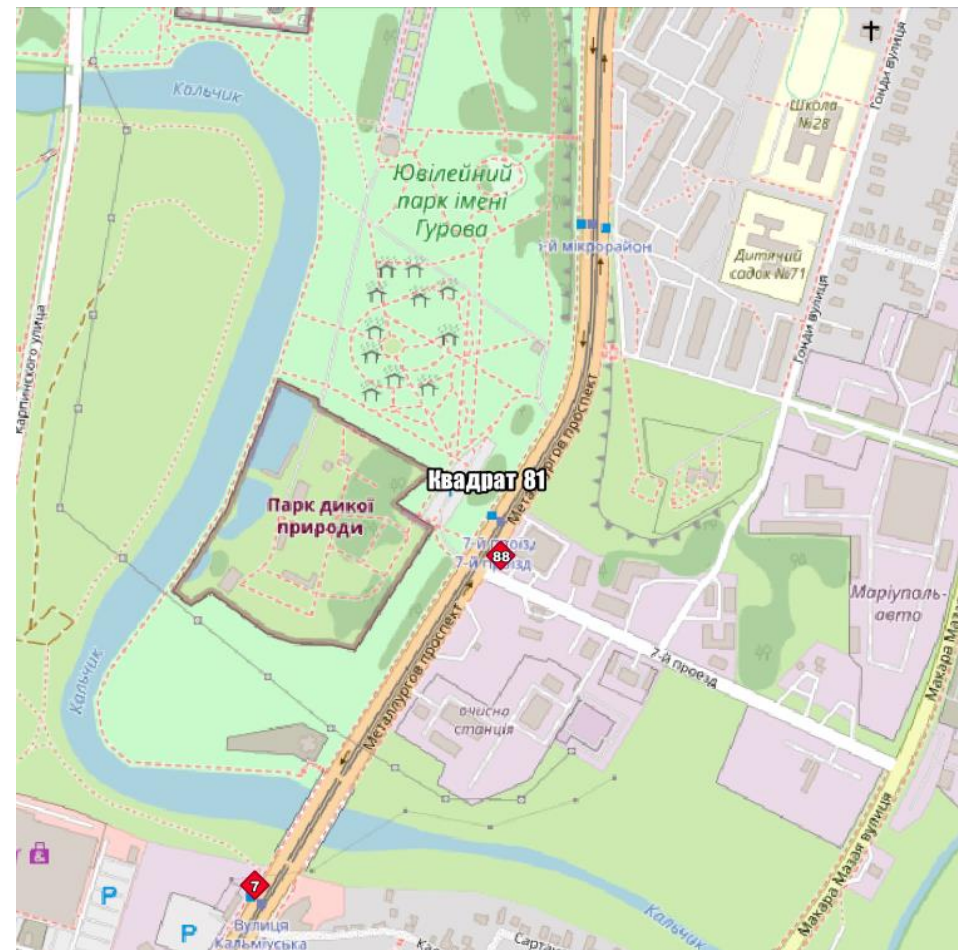
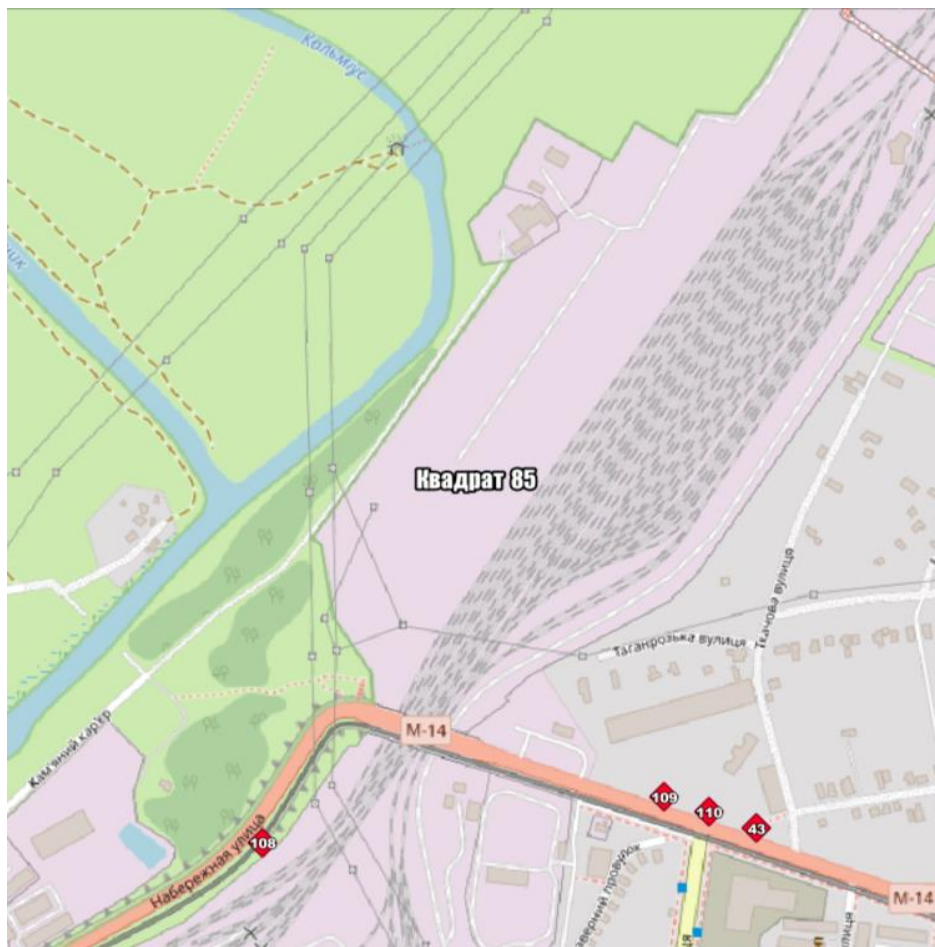

Приложение к Схеме РК

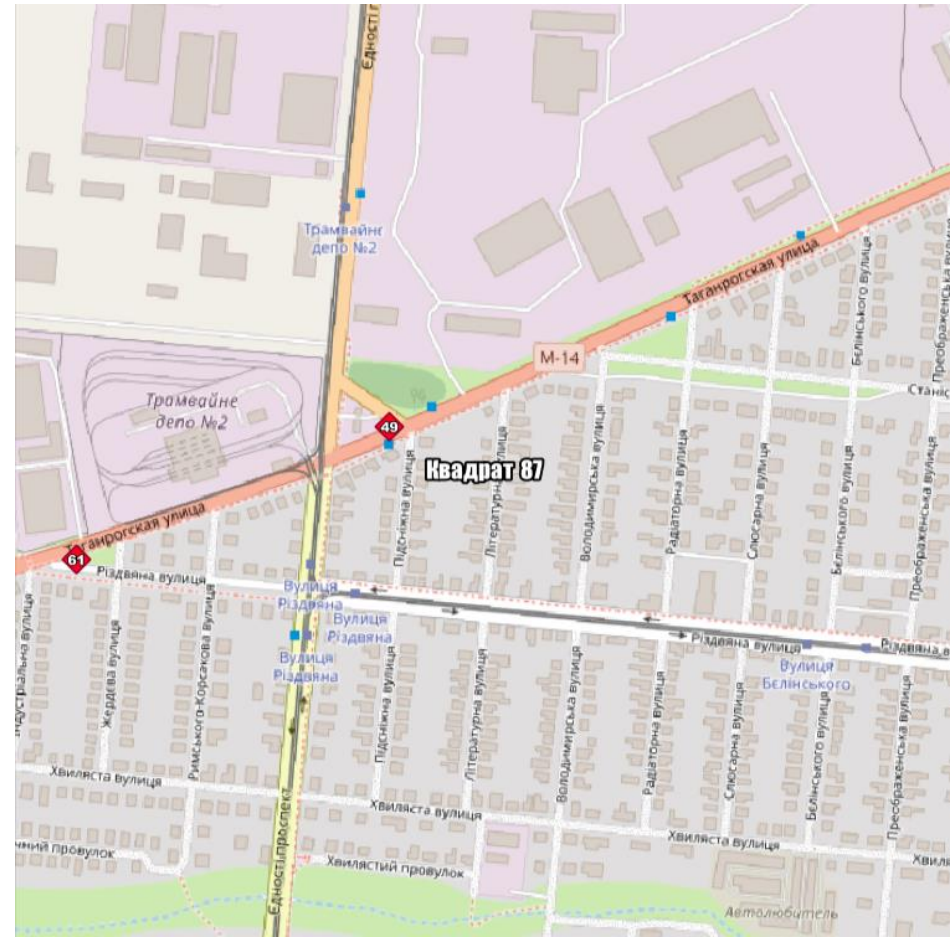
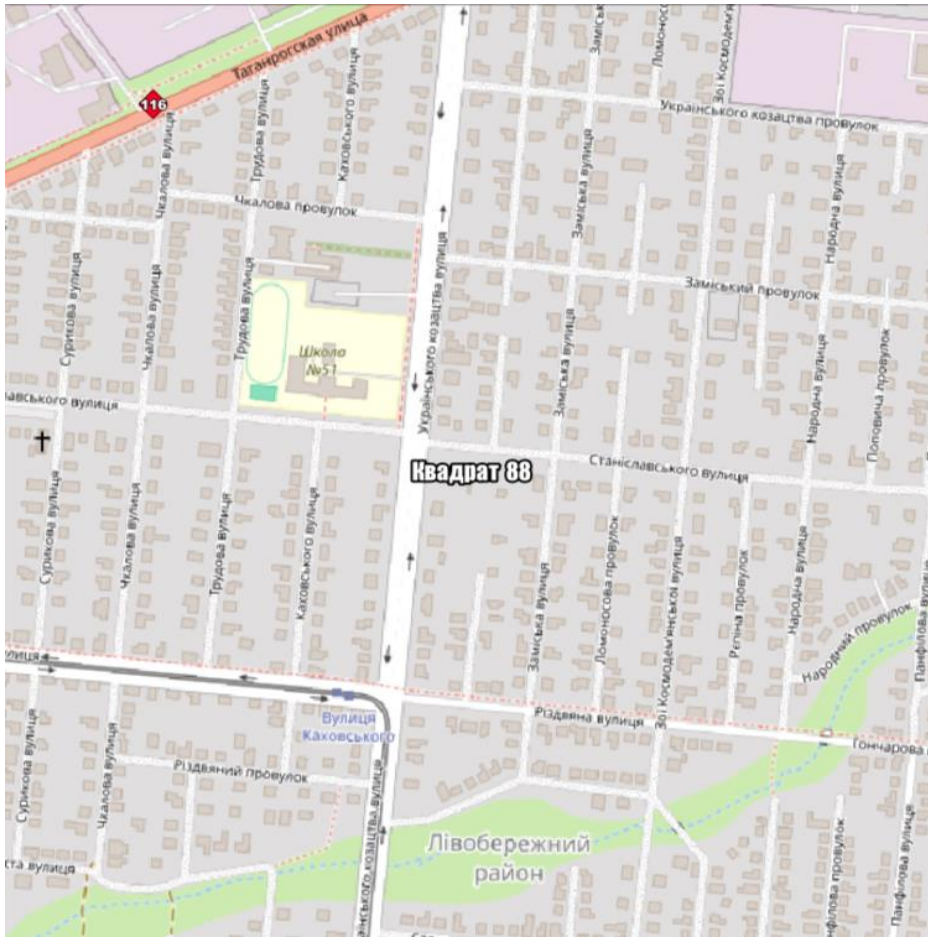

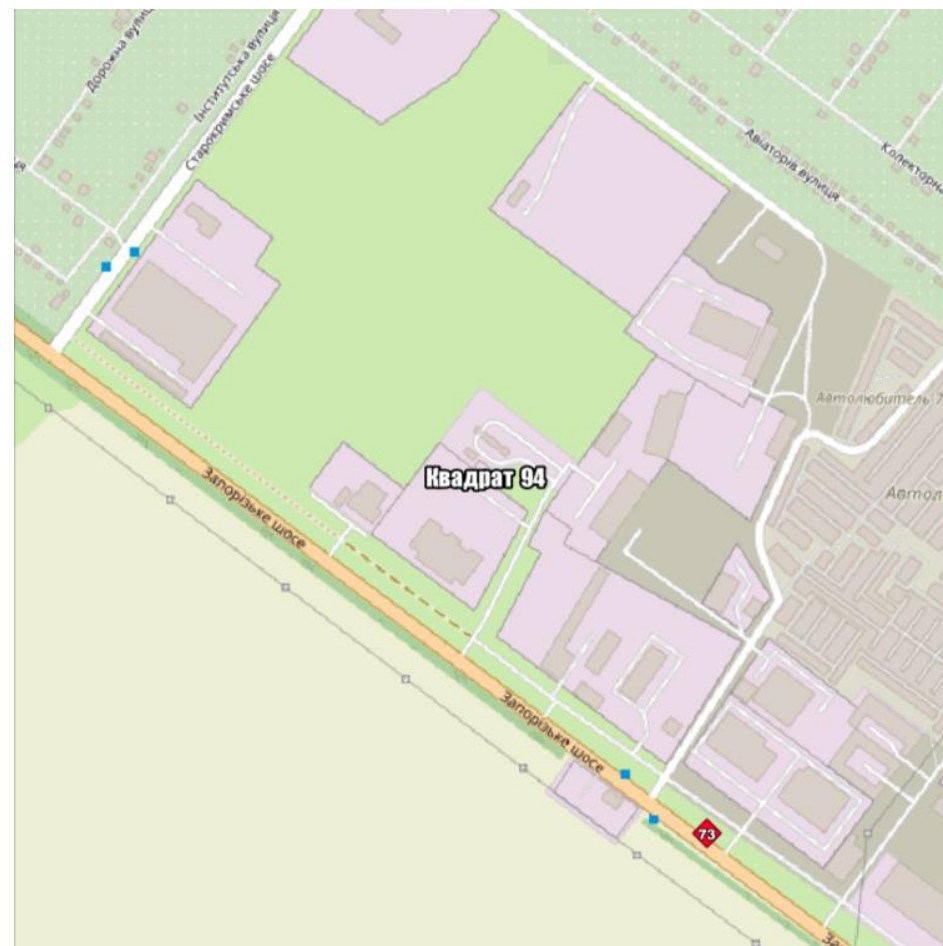
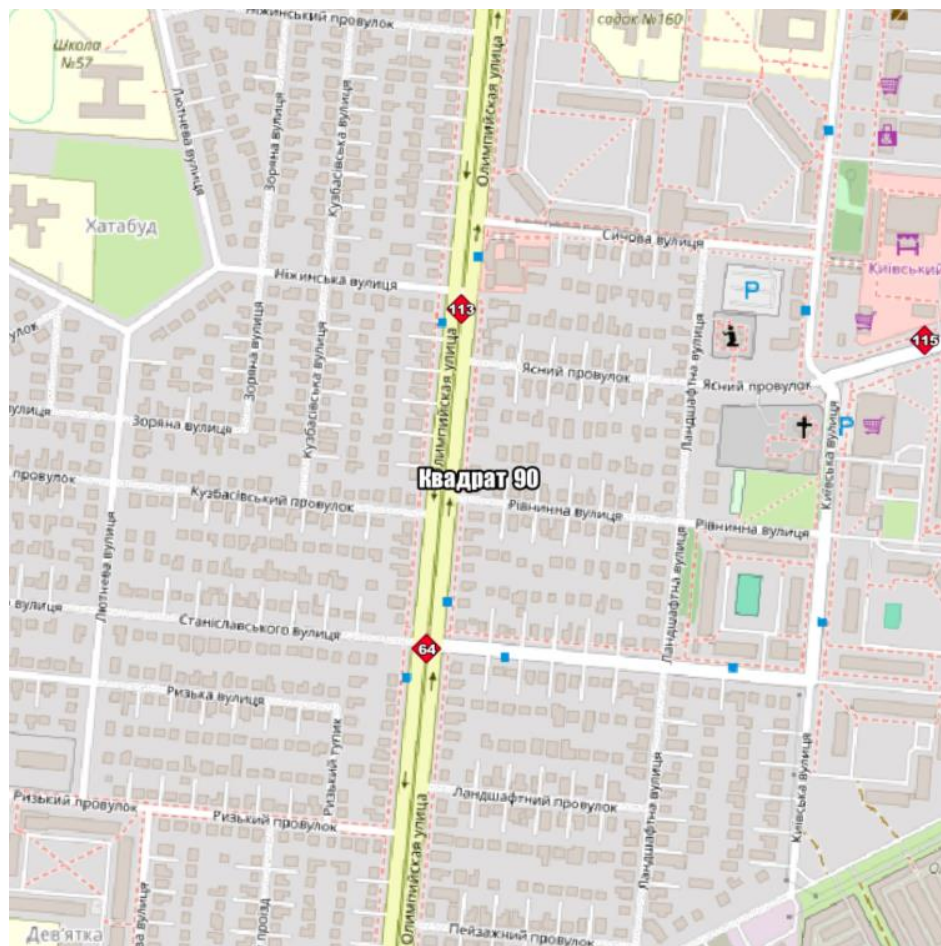

Приложение к Схеме РК

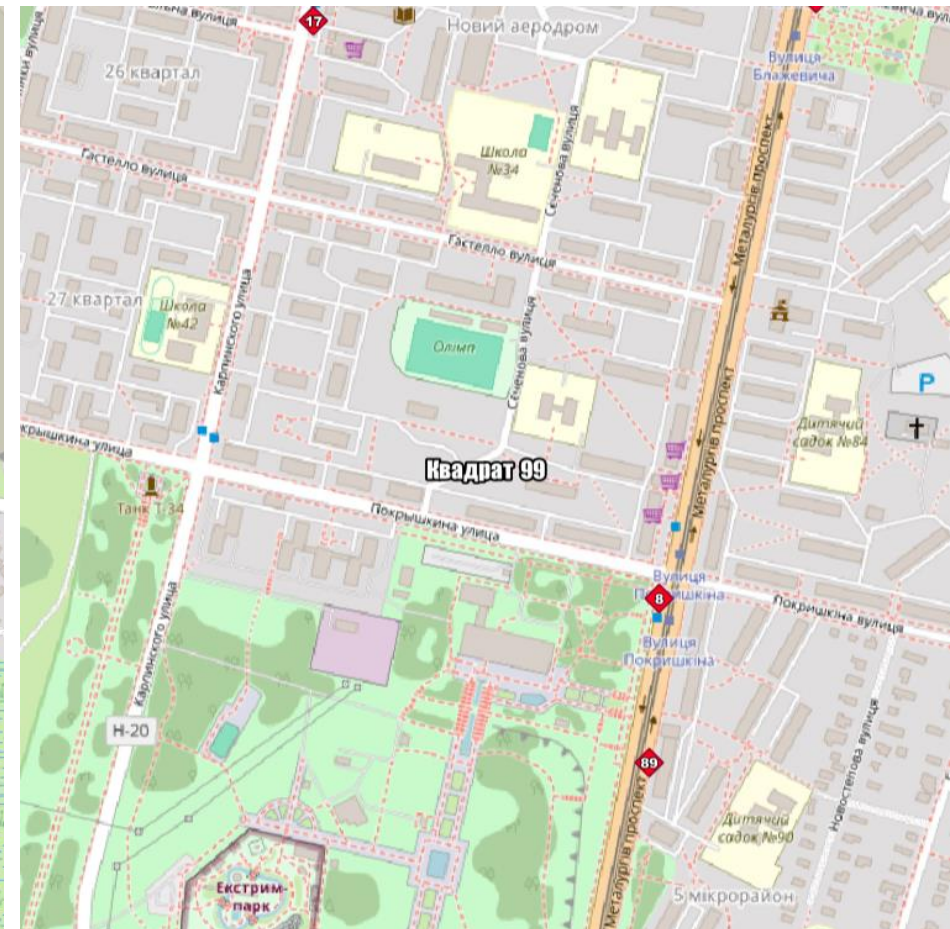
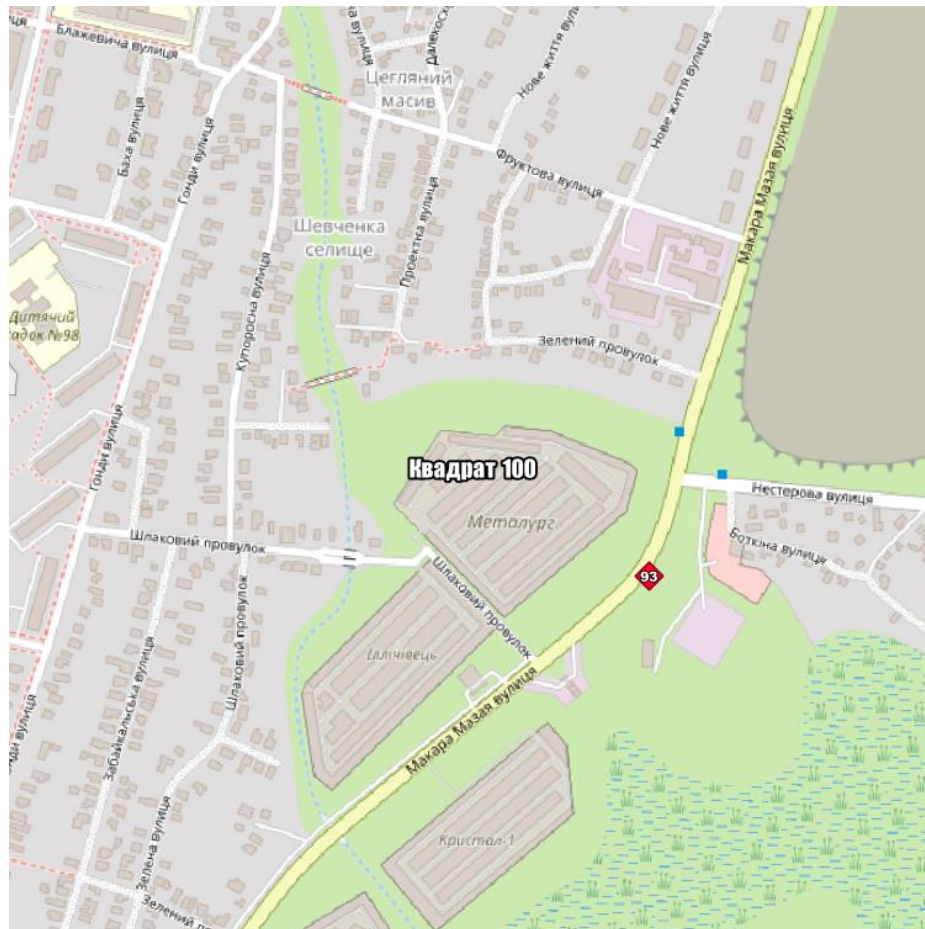

Приложение к Схеме РК

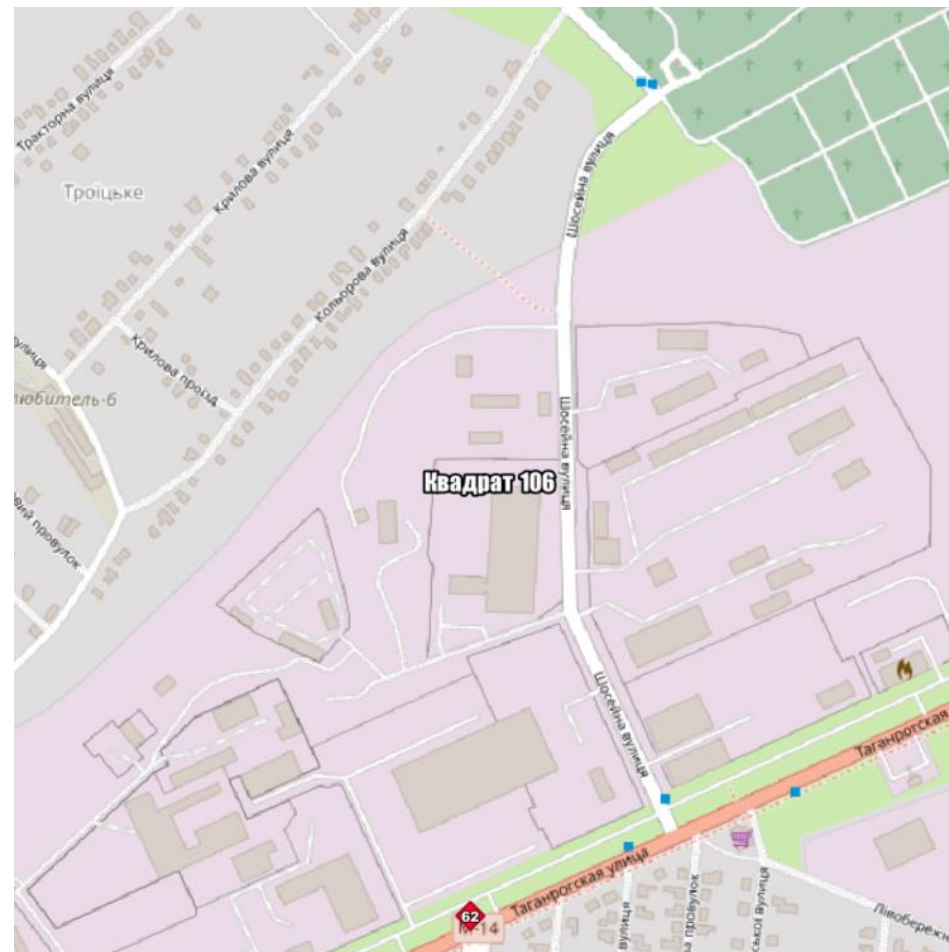
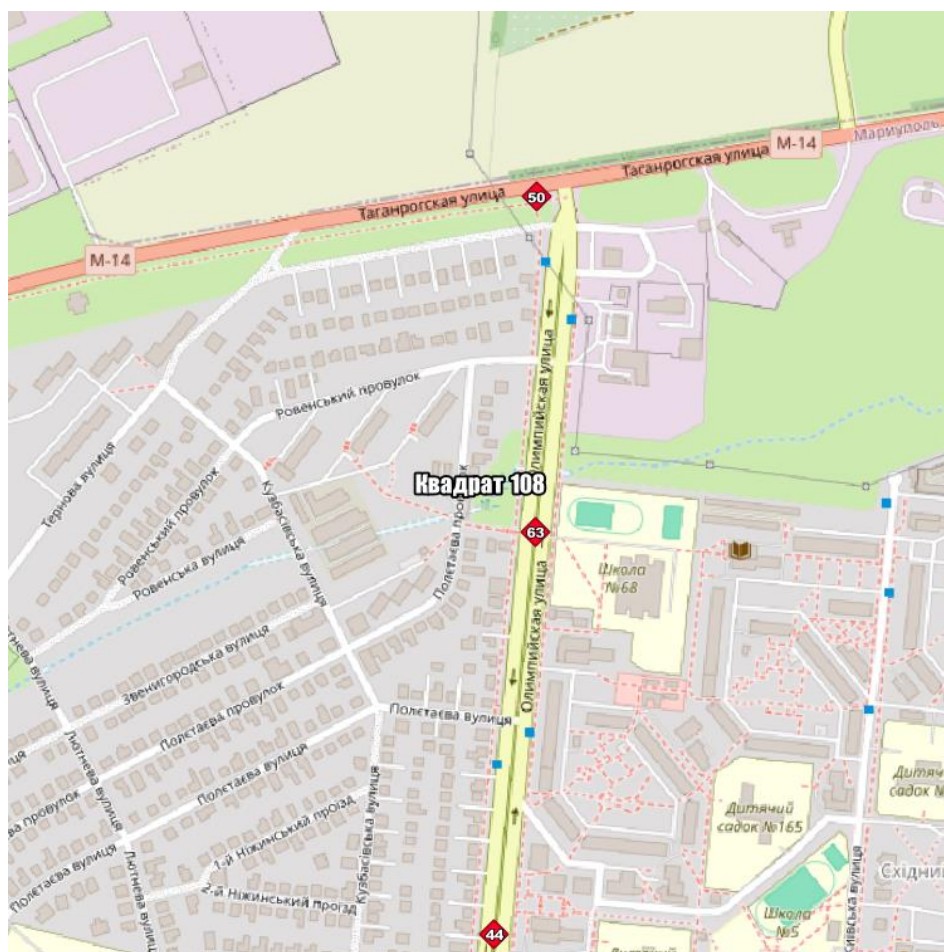

Приложение к Схеме РК

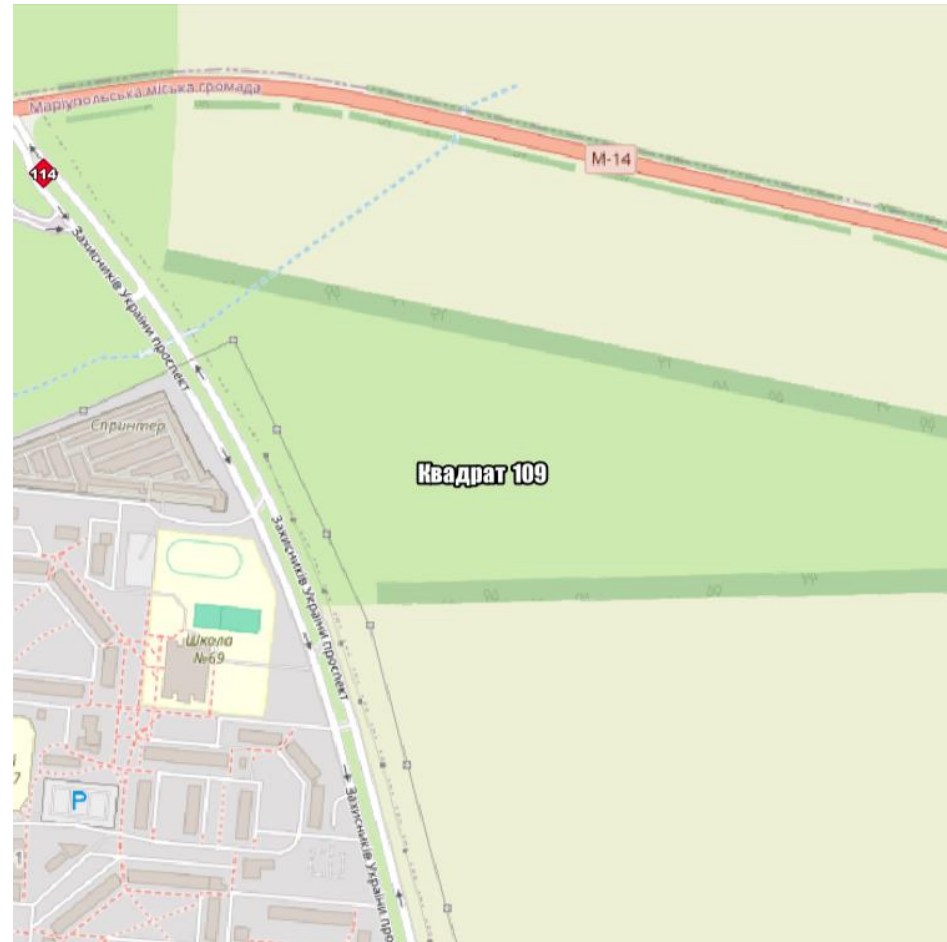
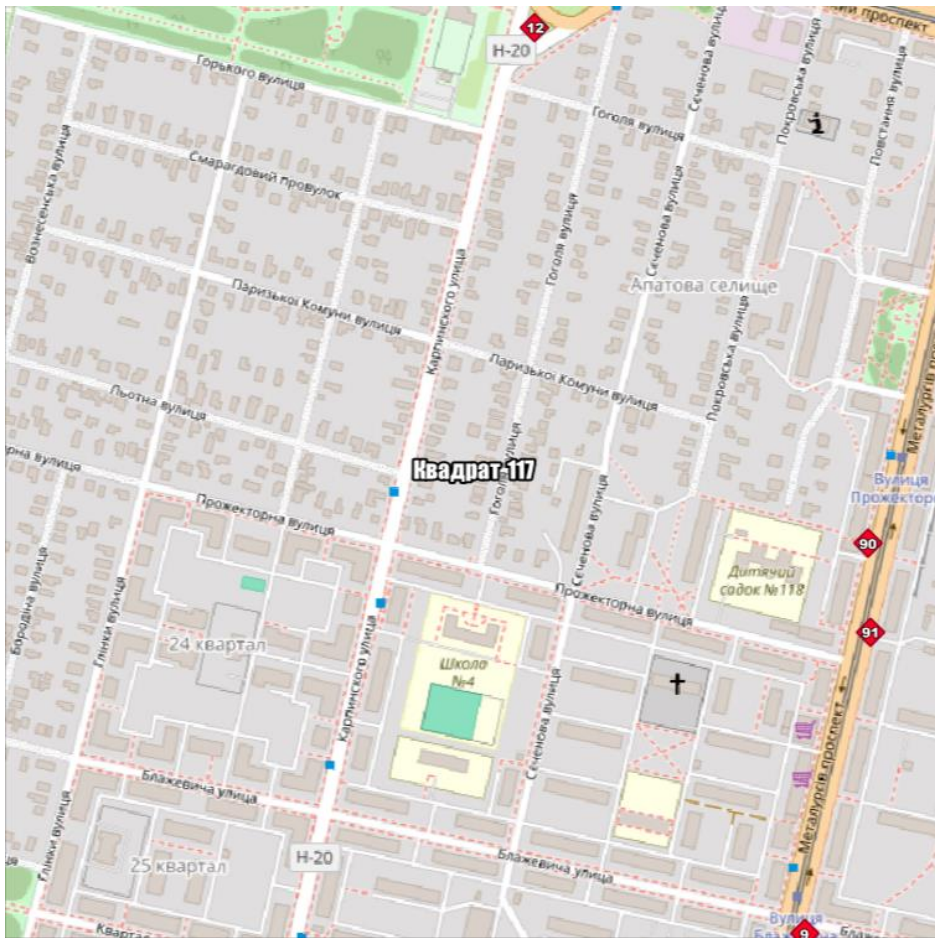

Приложение к Схеме РК

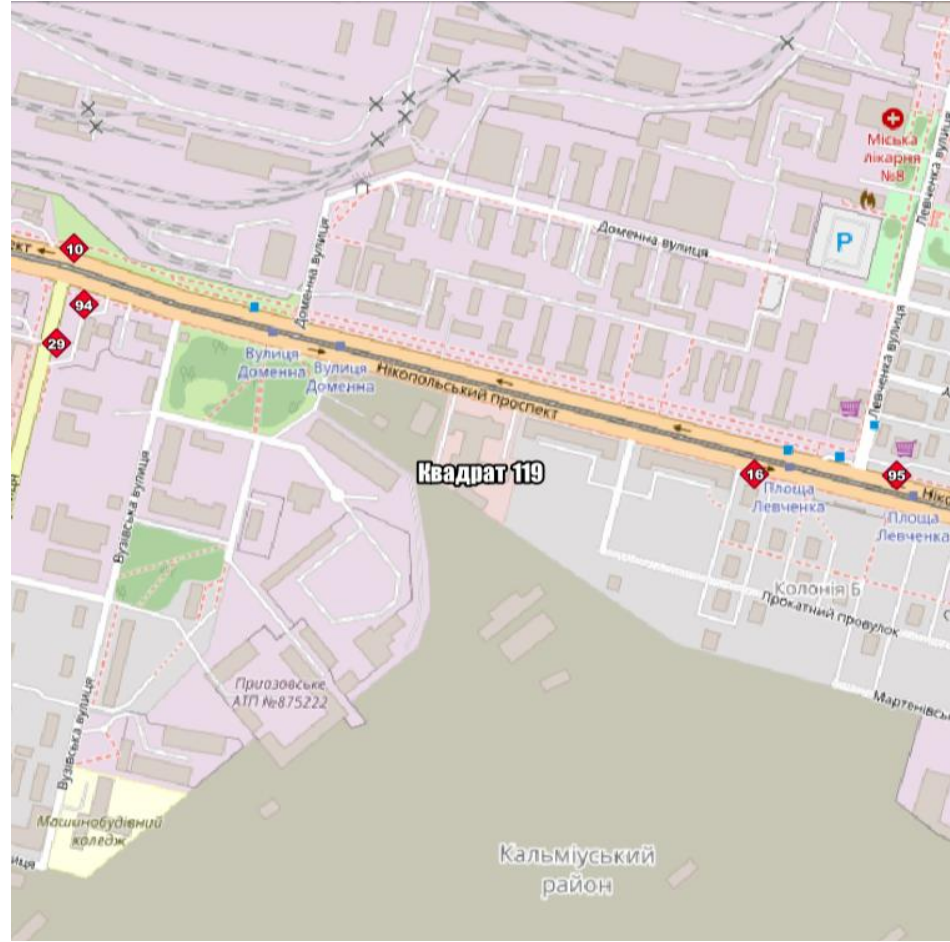
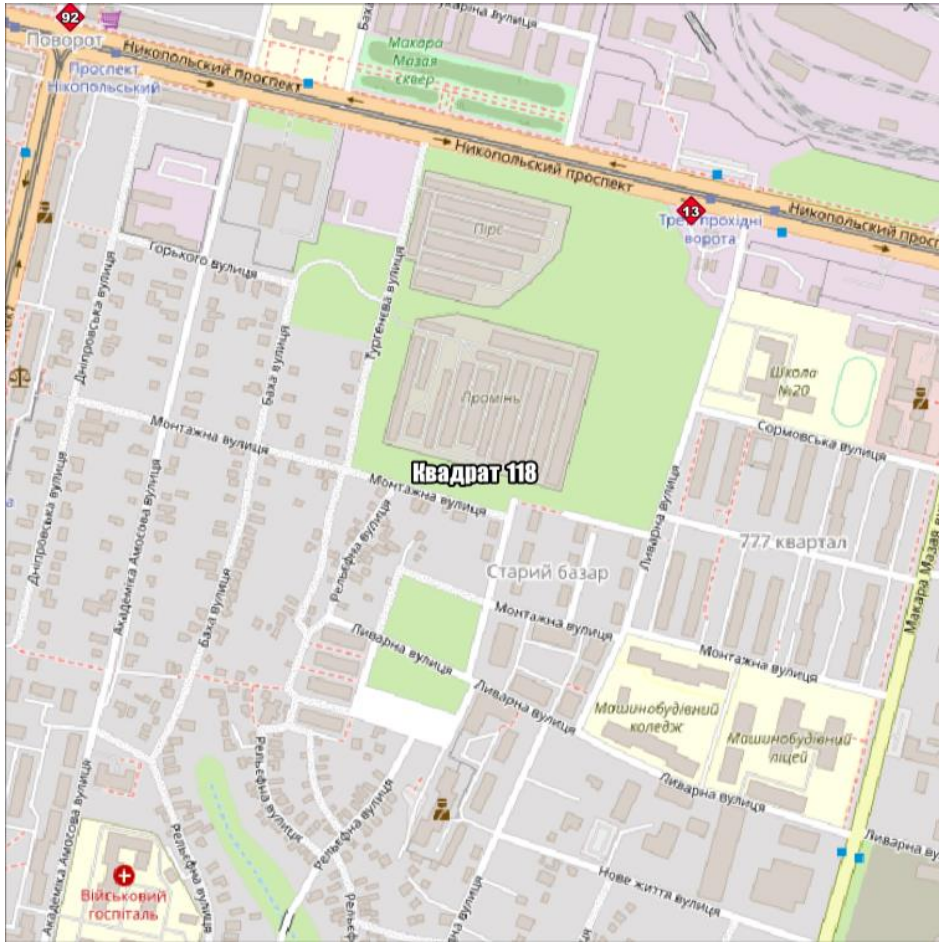

Приложение к Схеме РК

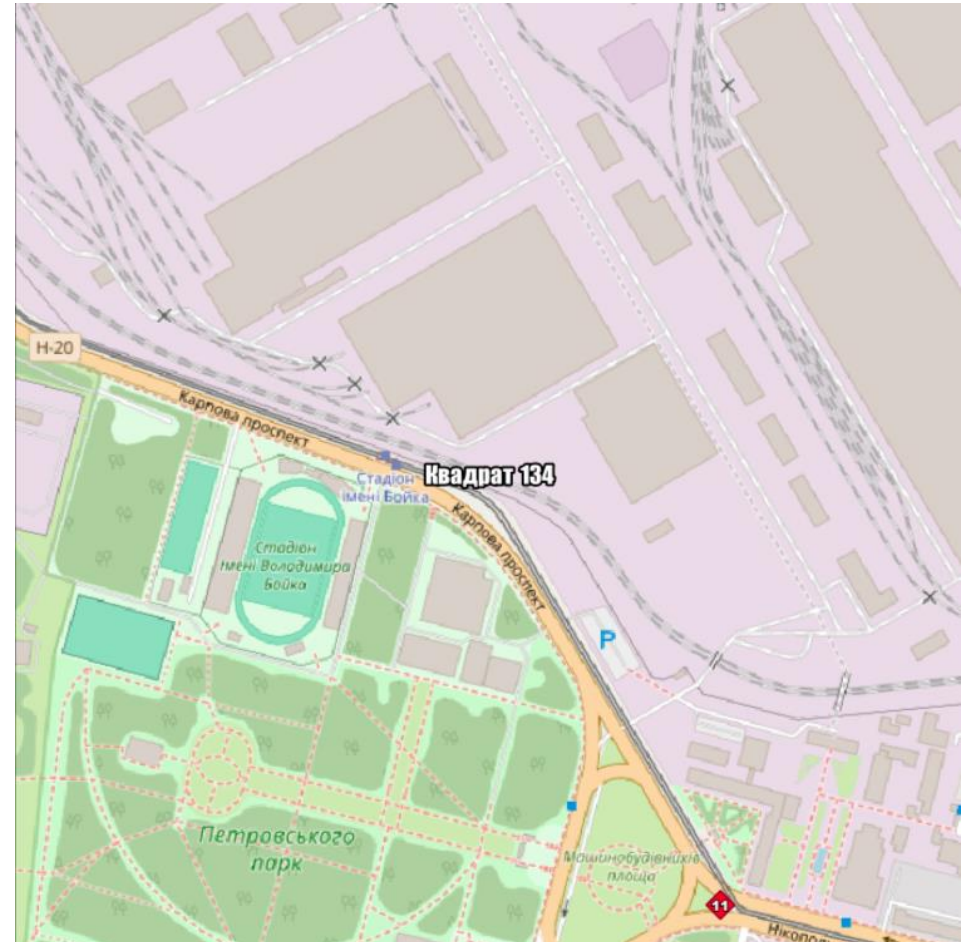
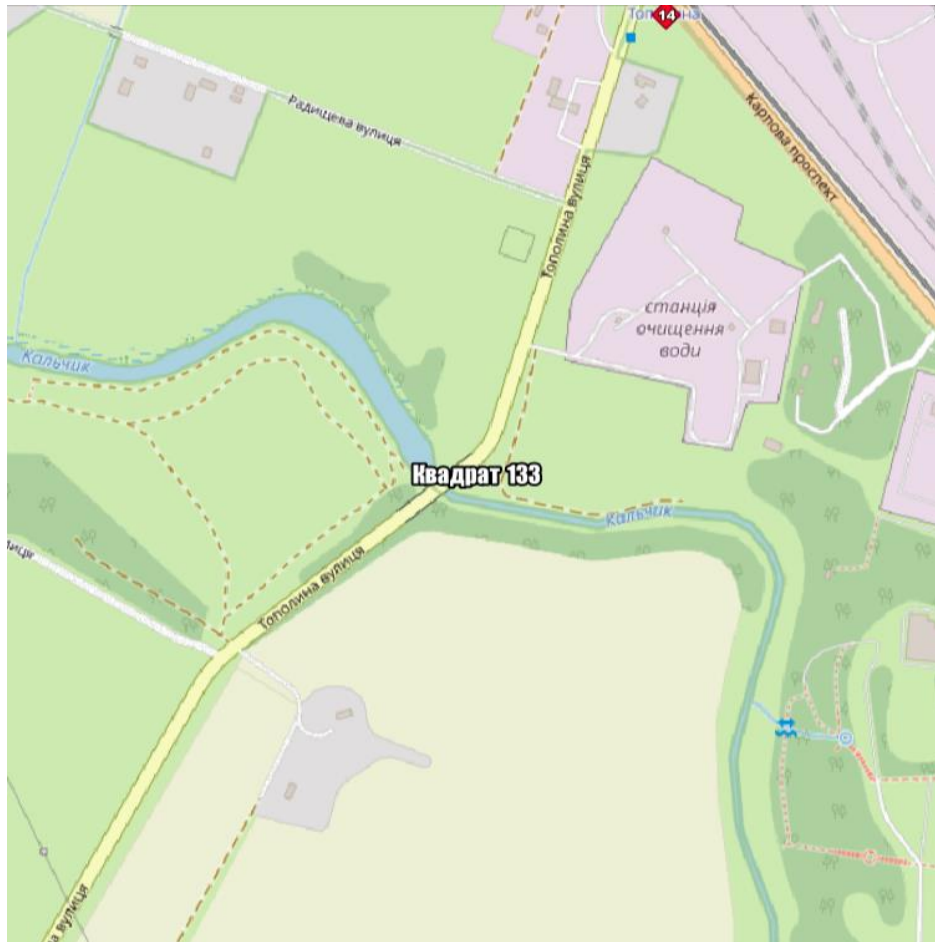

Приложение к Схеме РК

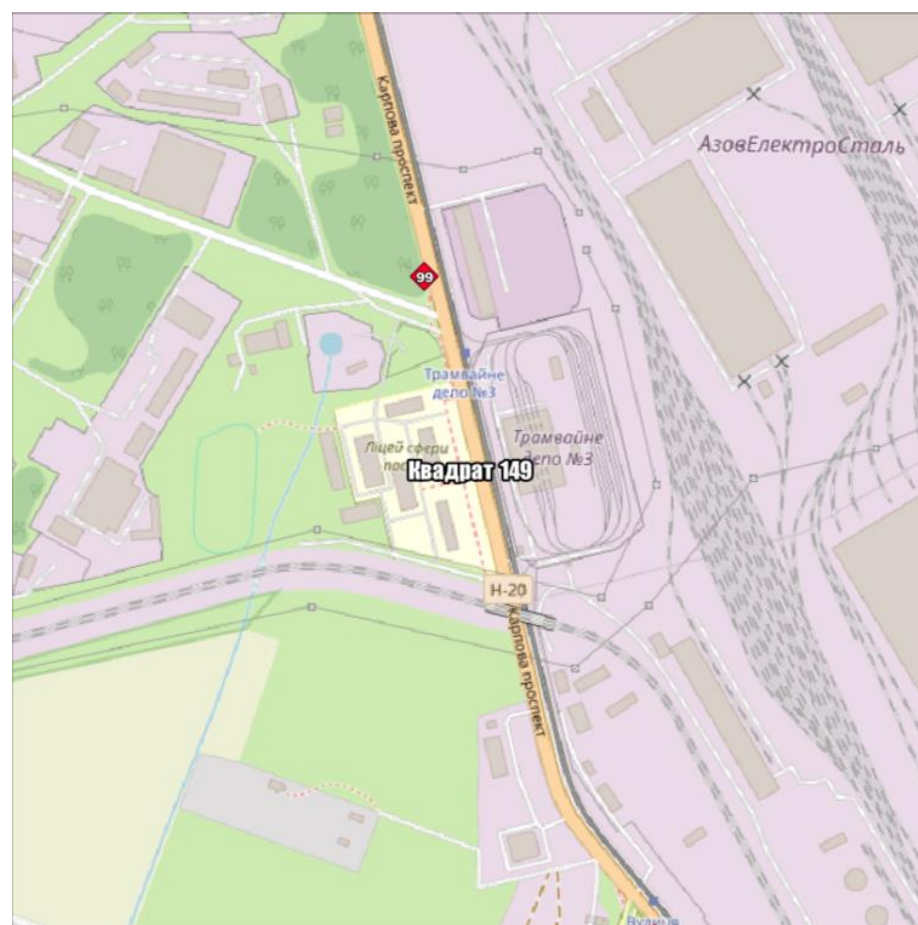
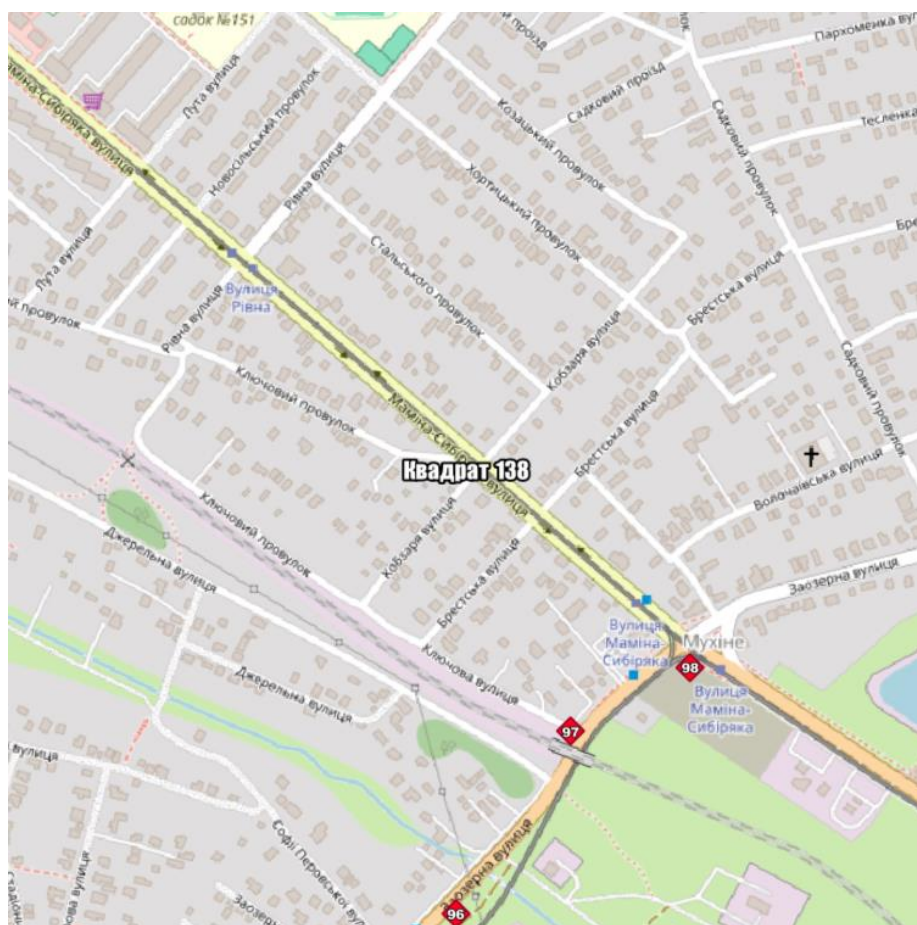

Приложение к Схеме РК

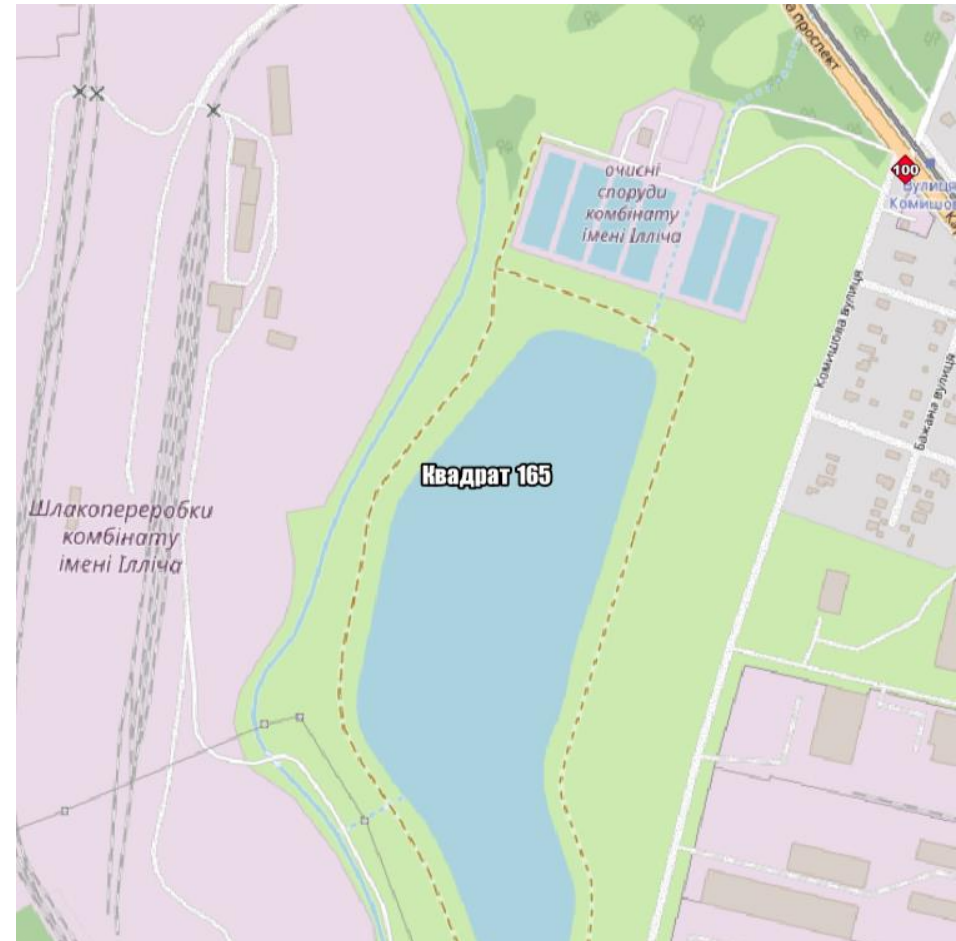
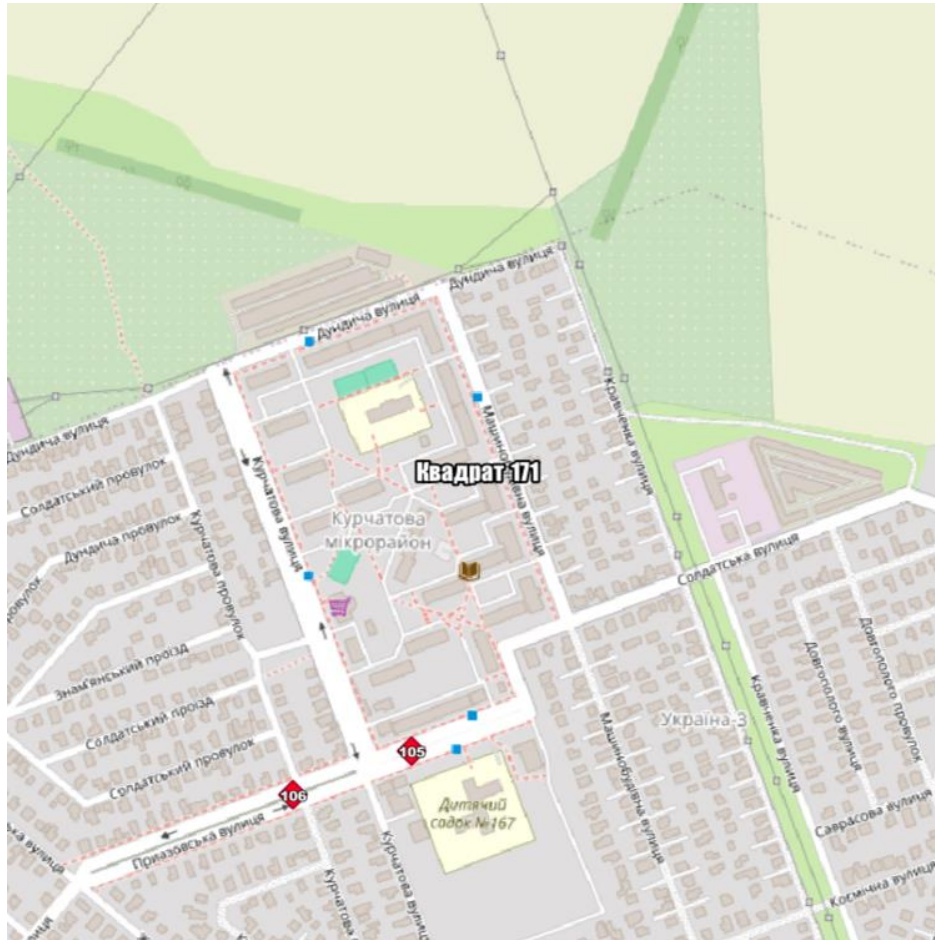

Приложение к Схеме РК

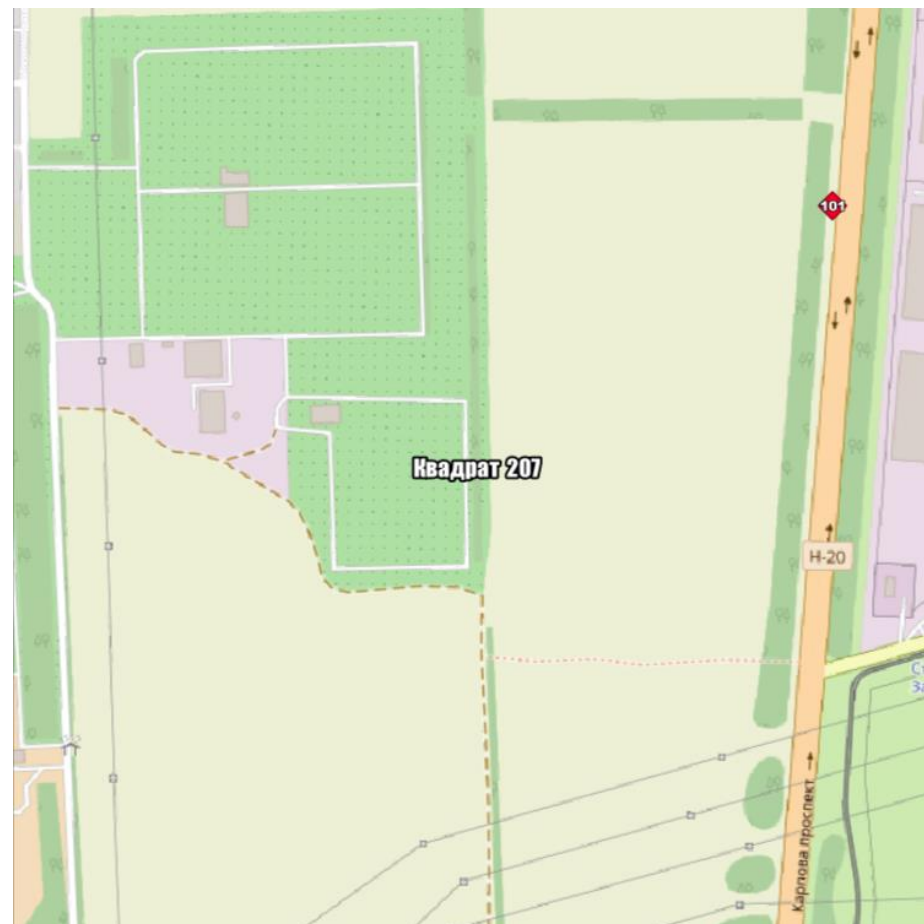
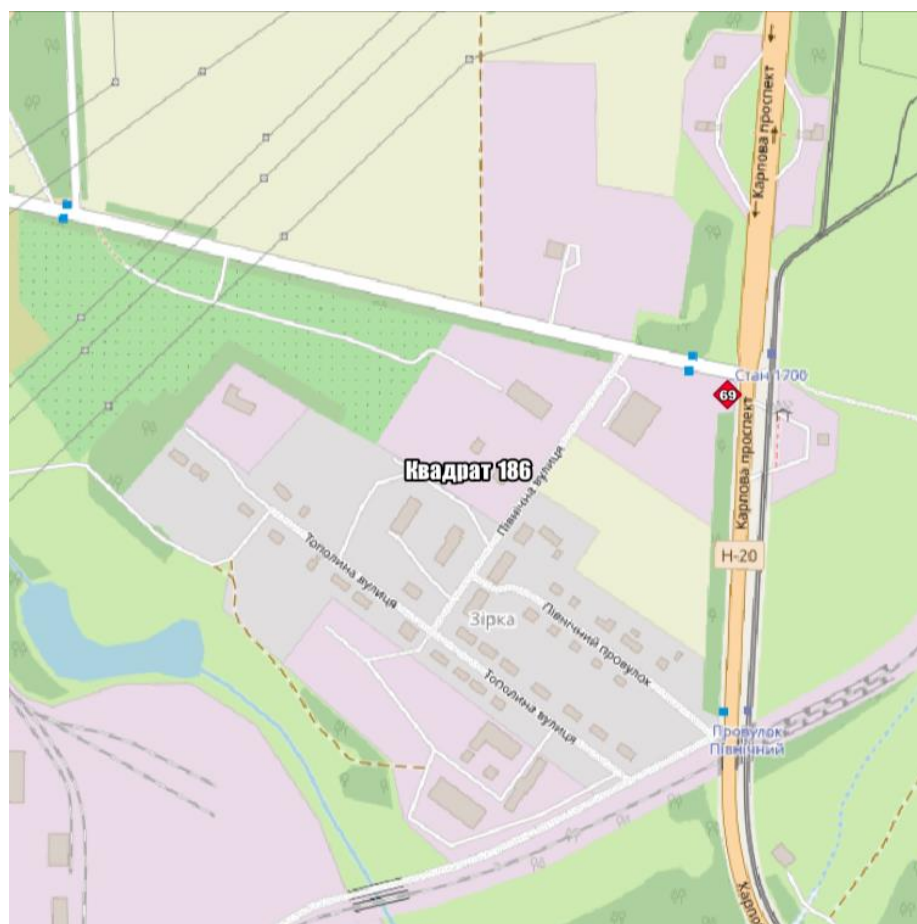

Приложение к Схеме РК

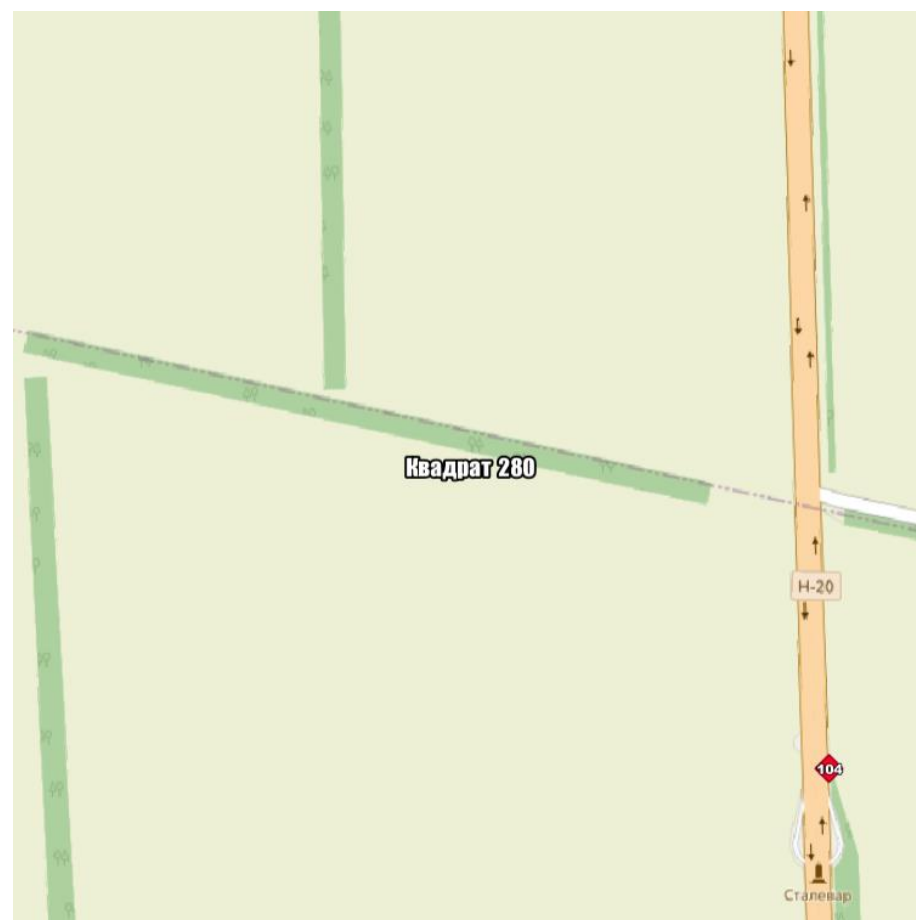
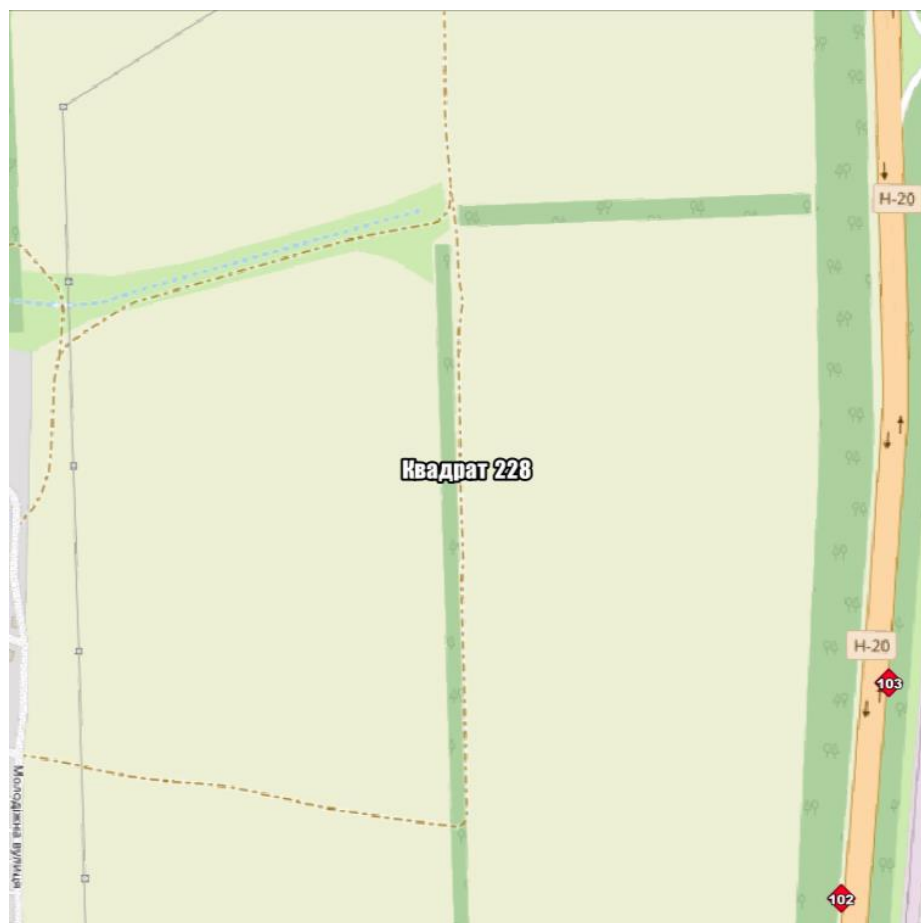

Адресная программа установки рекламных конструкций

№	Адрес установки рекламной конструкции (далее – РК)/ адресный ориентир	Широта	Долгота	Координаты	Тип РК	Вид смены изображения	Размер информационного поля РК (ВхШ, м)	Кол-во	Технологические характеристики РК	Собственник или земельный владелец имущества, к которому присоединяется РК
1	г. Мариуполь, Площадь Мичмана Павлова (ж/д вокзал Мариуполь)	47.085894	37.55498	47.085894, 37.55498	билборд	диджитал-экран	3х6	2	технологически сложная	г.о. Мариуполь, неразграниченная земля
2	г. Мариуполь, пересечение пр. Metallургов с Приморским бульваром	47.083538	37.541705	47.083538, 37.541705	билборд	диджитал-экран	3х6	1	технологически сложная	г.о. Мариуполь, неразграниченная земля
3	г. Мариуполь, пересечение пр. Metallургов с пр. Ленина	47.096941	37.542936	47.096941, 37.542936	билборд	диджитал-экран	3х6	1	технологически сложная	г.о. Мариуполь, неразграниченная земля
4	г. Мариуполь, пересечение пр. Metallургов с пр. Ленина	47.097278	37.543542	47.097278, 37.543542	билборд	диджитал-экран	3х6	1	технологически сложная	г.о. Мариуполь, неразграниченная земля
5	г. Мариуполь, пр. Metallургов со стороны дома 66	47.101533	37.547102	47.101533, 37.547102	билборд	диджитал-экран	3х6	1	технологически сложная	г.о. Мариуполь, неразграниченная земля

6	г. Мариуполь, пр. Metallургов на пересечении с бул. Шевченко	47.10871165	37.55433702	47.10871165, 37.55433702	билборд	диджитал-экран	3x6	2	технологически сложная	г.о. Мариуполь, неограниченная земля
7	г. Мариуполь, пр. Metallургов со стороны дома 110	47.113697	37.558427	47.113697, 37.558427	билборд	диджитал-экран	3x6	2	технологически сложная	г.о. Мариуполь, неограниченная земля
8	г. Мариуполь, пр. Metallургов напротив дома 175	47.12535	37.563888	47.12535, 37.563888	билборд	диджитал-экран	3x6	2	технологически сложная	г.о. Мариуполь, неограниченная земля
9	г. Мариуполь, пр. Metallургов на пересечении с ул. Блажевича	47.13114372	37.56599402	47.13114372, 37.56599402	билборд	диджитал-экран	3x6	2	технологически сложная	г.о. Мариуполь, неограниченная земля
10	г. Мариуполь, ул. Макара Мазая на пересечении с пр. Ильича	47.13786457	37.58191524	47.13786457, 37.58191524	билборд	сторона А - диджитал-экран	3x6	2	технологически сложная	г.о. Мариуполь, неограниченная земля
11	г. Мариуполь, Площадь Машиностроителей со стороны пр. Ильича	47.140499	37.564384	47.140499, 37.564384	билборд	диджитал-экран	3x6	2	технологически сложная	г.о. Мариуполь, неограниченная земля
12	г. Мариуполь, Площадь Машиностроителей со стороны ул. Карпинского	47.13981933	37.56205534	47.13981933, 37.56205534	билборд	диджитал-экран	3x6	2	технологически сложная	г.о. Мариуполь, неограниченная земля
13	г. Мариуполь, пр. Ильича перед поворотом на ул. Литейную	47.13820123	37.57743144	47.13820123, 37.57743144	билборд	сторона А - диджитал-экран	3x6	2	технологически сложная	г.о. Мариуполь, неограниченная земля
14	г. Мариуполь, пр. Карпова на пересечении с ул. Тополиной	47.148862	37.550504	47.148862, 37.550504	билборд	статичная	3x6	2	с внешним подсветом	г.о. Мариуполь, неограниченная земля
15	г. Мариуполь, пр. Ленина напротив дома 130	47.10009271	37.50280873	47.10009271, 37.50280873	билборд	сторона А - диджитал-экран	3x6	2	технологически сложная	г.о. Мариуполь, неограниченная земля
16	г. Мариуполь, пр. Ильича со стороны дома 50	47.13579534	37.59145529	47.13579534, 37.59145529	билборд	сторона А - диджитал-экран	3x6	2	технологически сложная	г.о. Мариуполь, неограниченная земля

17	г. Мариуполь, ул. Карпинского со стороны дома 69	47.130877	37.558912	47.130877, 37.558912	билборд	сторона А - диджитал- экран	3x6	2	технологически сложная	г.о. Мариуполь, неограниченная земля
18	г. Мариуполь, ул. Карпинского на пересечении с ул. Бахмутской	47.116247	37.55439	47.116247, 37.55439	билборд	диджитал- экран	3x6	2	технологически сложная	г.о. Мариуполь, неограниченная земля
19	г. Мариуполь, пр. Строителей со стороны дома 89	47.091443	37.5226	47.091443, 37.5226	билборд	диджитал- экран	3x6	1	технологически сложная	г.о. Мариуполь, неограниченная земля
20	г. Мариуполь пересечение пр. Ленина и пр. Строителей (со стороны Лукоморья)	47.098642	37.523399	47.098642, 37.523399	билборд	диджитал- экран	3x6	1	технологически сложная	г.о. Мариуполь, неограниченная земля
21	г. Мариуполь, пересечение пр. Строителей с пр. Ленина	47.098318	37.52338	47.098318, 37.52338	билборд	диджитал- экран	3x6	1	технологически сложная	г.о. Мариуполь, неограниченная земля
22	г. Мариуполь, ул. Аэродромная со стороны дома 20	47.1072001	37.52502887	47.1072001, 37.52502887	билборд	диджитал- экран	3x6	2	технологически сложная	г.о. Мариуполь, неограниченная земля
23	г. Мариуполь, пр. Строителей на пересечении с бул. Шевченко	47.11562	37.525968	47.11562, 37.525968	билборд	диджитал- экран	3x6	2	технологически сложная	г.о. Мариуполь, неограниченная земля
24	г. Мариуполь, бул. Шевченко, 160м от пр. Строителей (на разделительной полосе)	47.115989	37.524079	47.115989, 37.524079	билборд	диджитал- экран	3x6	2	технологически сложная	г.о. Мариуполь, неограниченная земля
25	г. Мариуполь, бул. Шевченко на пересечении с ул. 60 лет СССР (на разделительной полосе)	47.116802	37.512835	47.116802, 37.512835	билборд	диджитал- экран	3x6	2	технологически сложная	г.о. Мариуполь, неограниченная земля
26	г. Мариуполь, Володарское шоссе напротив дома 2	47.117571	37.508873	47.117571, 37.508873	билборд	диджитал- экран	3x6	2	технологически сложная	г.о. Мариуполь, неограниченная земля

27	г. Мариуполь, пр. Строителей на пересечении с ул. Бахмутской	47.121042	37.527147	47.121042, 37.527147	билборд	диджитал-экран	3x6	2	технологически сложная	г.о. Мариуполь, неограниченная земля
28	г. Мариуполь, ул. Шевченко возле дома 122А	47.10463667	37.56451973	47.10463667, 37.56451973	билборд	диджитал-экран	3x6	1	технологически сложная	г.о. Мариуполь, неограниченная земля
29	г. Мариуполь, ул. Макара Мазая со стороны дома 45	47.13696	37.581676	47.13696, 37.581676	билборд	диджитал-экран	3x6	2	технологически сложная	г.о. Мариуполь, неограниченная земля
30	г. Мариуполь, ул. Артема на пересечении с ул. Октябрьской	47.109147	37.562165	47.109147, 37.562165	билборд	статичная	3x6	2	с внешним подсветом	г.о. Мариуполь, неограниченная земля
31	г. Мариуполь, пр. Ленина, 540м до пересечения с ул. Краснофлотской при движении в город	47.09994128	37.49407743	47.09994128, 37.49407743	билборд	сторона А - диджитал-экран	3x6	2	технологически сложная	г.о. Мариуполь, неограниченная земля
32	г. Мариуполь, ул. Университетская на пересечении с ул. Казанцева	47.096	37.539711	47.096, 37.539711	билборд	диджитал-экран	3x6	1	технологически сложная	г.о. Мариуполь, неограниченная земля
33	г. Мариуполь, пр. Нахимова со стороны дома 172	47.0906627	37.52978375	47.0906627, 37.52978375	билборд	диджитал-экран	3x6	2	технологически сложная	г.о. Мариуполь, неограниченная земля
34	г. Мариуполь, «Пятачок», пересечение ул. Краснофлотской, ул. Латышева, ул. Фёдорова, ул. Восстания, ул. Ушакова	47.065735	37.493022	47.065735, 37.493022	билборд	диджитал-экран	3x6	2	технологически сложная	г.о. Мариуполь, неограниченная земля
35	г. Мариуполь, пр. Ленина на пересечении с ул. Зелинского	47.099076	37.517088,	47.099076, 37.517088	билборд	диджитал-экран	3x6	2	технологически сложная	г.о. Мариуполь, неограниченная земля
36	г. Мариуполь, пр. Ленина на пересечении с ул. Куприна	47.09942001	37.50785906	47.09942001, 37.50785906	билборд	диджитал-экран	3x6	1	технологически сложная	г.о. Мариуполь, неограниченная земля

37	г. Мариуполь, пр. Ленина на пересечении с ул. Краснофлотской	47.09992	37.50136	47.09992, 37.50136	билборд	диджитал-экран	3x6	2	технологически сложная	г.о. Мариуполь, неразграниченная земля
38	г. Мариуполь, ул. Краснофлотская возле дома 212	47.09951	37.500796	47.09951, 37.500796	билборд	диджитал-экран	3x6	2	технологически сложная	г.о. Мариуполь, неразграниченная земля
39	г. Мариуполь, ул. Куприна, 60м до пересечения с пр. Ленина (на разделительной полосе)	47.10030636	37.5078065	47.10030636, 37.5078065	ситиборд	диджитал-экран	2,7x3,7	2	технологически сложная	г.о. Мариуполь, неразграниченная земля
40	г. Мариуполь, ул. Куприна на пересечении с ул. Карла Либкнехта (на разделительной полосе)	47.107821	37.5089375	47.107821, 37.5089375	ситиборд	диджитал-экран	2,7x3,7	2	технологически сложная	г.о. Мариуполь, неразграниченная земля
41	г. Мариуполь, пр. Лунина (разделительная полоса)	47.066116	37.508951	47.066116, 37.508951	билборд	диджитал-экран	3x6	2	технологически сложная	г.о. Мариуполь, неразграниченная земля
42	г. Мариуполь, пр. Лунина на пересечении с пр. Нахимова	47.066585	37.509455	47.066585, 37.509455	билборд	диджитал-экран	3x6	2	технологически сложная	г.о. Мариуполь, неразграниченная земля
43	г. Мариуполь, ул. Гурьевская возле дома 12	47.11469584	37.61825682	47.11469584, 37.61825682	билборд	диджитал-экран	3x6	2	технологически сложная	г.о. Мариуполь, неразграниченная земля
44	г. Мариуполь, ул. Олимпийская со стороны дома 175 (на разделительной полосе)	47.1232196	37.68028907	47.1232196, 37.68028907	билборд	диджитал-экран	3x6	2	технологически сложная	г.о. Мариуполь, неразграниченная земля
45	г. Мариуполь, пр. Ленина, 650м после пересечения с ул. Краснофлотской при движении из города	47.1000546	37.49270556	47.1000546, 37.49270556	билборд	сторона А - диджитал-экран	3x6	2	технологически сложная	г.о. Мариуполь, неразграниченная земля
46	г. Мариуполь, ул. Куприна, 60м до пересечения с бул. Шевченко	47.11612121	37.51015826	47.11612121, 37.51015826	ситиборд	диджитал-экран	2,7x3,7	2	технологически сложная	г.о. Мариуполь, неразграниченная земля
47	г. Мариуполь, пр. Ленинградский, на пересечении с пр. Победы	47.10539772	37.66833964	47.10539772, 37.66833964	билборд	диджитал-экран	3x6	1	технологически сложная	г.о. Мариуполь, неразграниченная земля

48	г. Мариуполь, пр. Победы на пересечении с бул. 50 лет Октября	47.10738155	37.63774034	47.10738155, 37.63774034	билборд	диджитал-экран	3x6	2	технологически сложная	г.о. Мариуполь, неограниченная земля
49	г. Мариуполь, ул. Таганрогская напротив дома 107	47.118601	37.639298	47.118601, 37.639298	билборд	диджитал-экран	3x6	2	технологически сложная	г.о. Мариуполь, неограниченная земля
50	г. Мариуполь, ул. Таганрогская на пересечении с ул. Олимпийской	47.130202	37.680761	47.130202, 37.680761	билборд	диджитал-экран	3x6	2	технологически сложная	г.о. Мариуполь, неограниченная земля
51	г. Мариуполь, бул. Шевченко, 360м от пр. Строителей (на разделительной полосе)	47.11618	37.521452	47.11618, 37.521452	билборд	статичная	3x6	2	с внешним подсветом	г.о. Мариуполь, неограниченная земля
52	г. Мариуполь, бул. Шевченко на пересечении с ул. 9-ой Авиадивизии (на разделительной полосе)	47.116386	37.518675	47.116386, 37.518675	билборд	диджитал-экран	3x6	2	технологически сложная	г.о. Мариуполь, неограниченная земля
53	г. Мариуполь, бул. Шевченко, середина дома 264 (на разделительной полосе)	47.116603	37.51571	47.116603, 37.51571	билборд	статичная	3x6	2	с внешним подсветом	г.о. Мариуполь, неограниченная земля
54	г. Мариуполь, ул. Карла Либкнехта возле дома 112 по ул. Зелинского	47.107355	37.517602	47.107355, 37.517602	билборд	статичная	3x6	2	с внешним подсветом	г.о. Мариуполь, неограниченная земля
55	г. Мариуполь, пр. Строителей со стороны дома 143	47.111345	37.525704	47.111345, 37.525704	билборд	диджитал-экран	3x6	2	технологически сложная	г.о. Мариуполь, неограниченная земля
56	г. Мариуполь, пр. Строителей на пересечении с бул. Шевченко	47.116308	37.526047	47.116308, 37.526047	билборд	статичная	3x6	2	с внешним подсветом	г.о. Мариуполь, неограниченная земля
57	г. Мариуполь, бул. Шевченко на пересечении с ул. Кирова	47.116369	37.528531	47.116369, 37.528531	билборд	диджитал-экран	3x6	1	технологически сложная	г.о. Мариуполь, неограниченная земля
58	г. Мариуполь, бул. Шевченко со стороны дома 91	47.10947	37.553437	47.10947, 37.553437	билборд	статичная	3x6	2	с внешним подсветом	г.о. Мариуполь, неограниченная земля

59	г. Мариуполь, ул. Набережная перед поворотом на Пост-мост	47.10146406	37.57293538	47.10146406, 37.57293538	билборд	диджитал-экран	3x6	1	технологически сложная	г.о. Мариуполь, неограниченная земля
60	г. Мариуполь, ул. Набережная возле остановки «Завод Маркохим»	47.1112495	37.60323805	47.1112495, 37.60323805	билборд	статичная	3x6	2	с внешним подсветом	г.о. Мариуполь, неограниченная земля
61	г. Мариуполь, ул. Голубенко на пересечении с ул. Лазо	47.117293	37.634925	47.117293, 37.634925	билборд	статичная	3x6	2	с внешним подсветом	г.о. Мариуполь, неограниченная земля
62	г. Мариуполь, ул. Таганрогская на пересечении с ул. Орджоникидзе (напротив)	47.123201	37.653462	47.123201, 37.653462	билборд	статичная	3x6	2	с внешним подсветом	г.о. Мариуполь, неограниченная земля
63	г. Мариуполь, ул. Олимпийская со стороны дома 199 (на разделительной полосе)	47.12703123	37.68079903	47.12703123, 37.68079903	билборд	статичная	3x6	2	с внешним подсветом	г.о. Мариуполь, неограниченная земля
64	г. Мариуполь, ул. Олимпийская на пересечении с ул. Станиславского (на разделительной полосе)	47.11685766	37.67946239	47.11685766, 37.67946239	билборд	статичная	3x6	2	с внешним подсветом	г.о. Мариуполь, неограниченная земля
65	г. Мариуполь, ул. Олимпийская со стороны дома 126 (на разделительной полосе)	47.11011757	37.6776444	47.11011757, 37.6776444	билборд	статичная	3x6	2	с внешним подсветом	г.о. Мариуполь, неограниченная земля
66	г. Мариуполь, ул. 130-й Таганрогской дивизии возле дома 10А	47.110259	37.668678	47.110259, 37.668678	билборд	статичная	3x6	2	с внешним подсветом	г.о. Мариуполь, неограниченная земля
67	г. Мариуполь, пр. Победы со стороны дома 98	47.1057	37.66565	47.1057, 37.66565	билборд	диджитал-экран	3x6	2	технологически сложная	г.о. Мариуполь, неограниченная земля
68	г. Мариуполь, пр. Победы на пересечении с ул. Орджоникидзе	47.106556	37.651129	47.106556, 37.651129	билборд	диджитал-экран	3x6	1	технологически сложная	г.о. Мариуполь, неограниченная земля
69	г. Мариуполь, пр. Карпова, перед поворотом на ул. Первомайскую	47.17209	37.537961	47.17209, 37.537961	билборд	статичная	3x6	2	с внешним подсветом	г.о. Мариуполь, неограниченная земля

70	г. Мариуполь, Володарское шоссе возле дома 363 по бул. Шевченко	47.11802272	37.50795033	47.11802272, 37.50795033	билборд	статичная	3x6	2	с внешним подсветом	г.о. Мариуполь, неограниченная земля
71	г. Мариуполь, Володарское шоссе напротив дома 1	47.11977256	37.50390414	47.11977256, 37.50390414	билборд	статичная	3x6	2	с внешним подсветом	г.о. Мариуполь, неограниченная земля
72	г. Мариуполь, ул. Куприна (ор-р пожарная часть / рынок Азовский)	47.104165	37.508073	47.104165, 37.508073	билборд	статичный	3x6	2	с внешним подсветом	г.о. Мариуполь, неограниченная земля
73	г. Мариуполь, Володарское шоссе, 6	47.122638	37.498693	47.122638, 37.498693	билборд	статичный	3x6	2	с внешним подсветом	г.о. Мариуполь, неограниченная земля
74	г. Мариуполь, переулок Транспортный на пересечении с ул. 50 лет СССР, 42	47.11184729	37.51575913	47.11184729, 37.51575913	билборд	статичный	3x6	1	с внешним подсветом	г.о. Мариуполь, неограниченная земля
75	г. Мариуполь, пр. Строителей возле дома 108	47.10218	37.523965	47.10218, 37.523965	сити-борд	статичный	3,7x2,7	2	с внешним подсветом	г.о. Мариуполь, неограниченная земля
76	г. Мариуполь, ул. Краснофлотская на пересечении с ул. Бахчиванджи	47.093833	37.499235	47.093833, 37.499235	билборд	статичный	3x6	2	с внешним подсветом	г.о. Мариуполь, неограниченная земля
77	г. Мариуполь, ул. Краснофлотская, 165	47.089301	37.496414	47.089301, 37.496414	билборд	статичный	3x6	2	с внешним подсветом	г.о. Мариуполь, неограниченная земля
78	г. Мариуполь, пр. Строителей на пересечении с ул. Лавицкого, со стороны Приморского районного суда	47.087939	37.519348	47.087939, 37.519348	сити-борд	статичный	3,7x2,7	2	с внешним подсветом	г.о. Мариуполь, неограниченная земля
79	г. Мариуполь, пр. Нахимова на пересечении с ул. Санаторной	47.073692	37.509403	47.073692, 37.509403	билборд	статичный	3x6	1	с внешним подсветом	г.о. Мариуполь, неограниченная земля

80	г. Мариуполь, ул. Гагарина на пересечении с ул. Интернациональной	47.065127	37.503084	47.065127, 37.503084	билборд	статичный	3x6	2	с внешним подсветом	г.о. Мариуполь, неограниченная земля
81	г. Мариуполь, ул. Латышева напротив дома 31	47.0653353	37.48530621	47.0653353, 37.48530621	сити-борд	статичный	3,7x2,7	2	с внешним подсветом	г.о. Мариуполь, неограниченная земля
82	г. Мариуполь, пр. Нахимова напротив дома 160	47.087046	37.525988	47.087046, 37.525988	билборд	статичный	3x6	1	с внешним подсветом	г.о. Мариуполь, неограниченная земля
83	г. Мариуполь, пр. Нахимова со стороны СК Ильичевец	47.088594	37.527766	47.088594, 37.527766	билборд	статичный	3x6	2	с внешним подсветом	г.о. Мариуполь, неограниченная земля
84	г. Мариуполь, бул. Шевченко со стороны дома 68	47.10740498	37.55595659	47.10740498, 37.55595659	билборд	статичный	3x6	1	с внешним подсветом	г.о. Мариуполь, неограниченная земля
85	г. Мариуполь, ул. Октябрьская со стороны автовокзала	47.108412	37.563519	47.108412, 37.563519	билборд	статичный	3x6	2	с внешним подсветом	г.о. Мариуполь, неограниченная земля
86	г. Мариуполь, ул. Карпинского со стороны здания 112	47.11344	37.554208	47.11344, 37.554208	сити-борд	статичный	3,7x2,7	1	с внешним подсветом	г.о. Мариуполь, неограниченная земля
87	г. Мариуполь, ул. Кальмиусская на пересечении с пр. Metallургов	47.112895	37.556656	47.112895, 37.556656	сити-борд	статичный	3,7x2,7	1	с внешним подсветом	г.о. Мариуполь, неограниченная земля
88	г. Мариуполь, ул. 7-ой проезд на пересечении с пр. Metallургов со стороны автосалона	47.11685443	37.56179608	47.11685443, 37.56179608	билборд	статичный	3x6	1	с внешним подсветом	г.о. Мариуполь, неограниченная земля
89	г. Мариуполь, пр. Metallургов со стороны дома 167	47.12376802	37.56377334	47.12376802, 37.56377334	сити-борд	статичный	3,7x2,7	2	с внешним подсветом	г.о. Мариуполь, неограниченная земля

90	г. Мариуполь, пр. Metallургов со стороны дома 198	47.134901	37.56682	47.134901, 37.56682	сити-борд	статичный	3,7x2,7	1	с внешним подсветом	г.о. Мариуполь, неразграниченная земля
91	г. Мариуполь, пр. Metallургов со стороны дома 225	47.134052	37.566873	47.134052, 37.566873	сити-борд	статичный	3,7x2,7	1	с внешним подсветом	г.о. Мариуполь, неразграниченная земля
92	г. Мариуполь, пр. Metallургов на пересечении с пр. Ильича	47.13999102	37.56868676	47.13999102, 37.56868676	билборд	статичный	3x6	1	с внешним подсветом	г.о. Мариуполь, неразграниченная земля
93	г. Мариуполь, ул. Макара Мазая	47.12566	37.57711	47.12566, 37.57711	билборд	статичный	3x6	2	с внешним подсветом	г.о. Мариуполь, неразграниченная земля
94	г. Мариуполь, ул. Макара Мазая на пересечении с пр. Ильича	47.137331	37.582052	47.137272, 37.582442	билборд	статичный	3x6	1	с внешним подсветом	г.о. Мариуполь, неразграниченная земля
95	г. Мариуполь, пр. Ильича напротив здания 45	47.135801	37.593436	47.135801, 37.593436	билборд	статичный	3x6	1	с внешним подсветом	г.о. Мариуполь, неразграниченная земля
96	г. Мариуполь, ул. Заозерная	47.140643	37.613755	47.140643, 37.613755	билборд	статичный	3x6	2	с внешним подсветом	ажнойг.о. Мариуполь, неразграниченная земля
97	г. Мариуполь, ул. Заозерная на пересечении с ул. Родниковой	47.142436	37.61537	47.142436, 37.61537	билборд	статичный	3x6	1	с внешним подсветом	г.о. Мариуполь, неразграниченная земля
98	г. Мариуполь, ул. Заозерная, 76А на пересечении с ул. Мамина Сибиряка	47.143077	37.61707	47.143077, 37.61707	билборд	статичный	3x6	1	с внешним подсветом	г.о. Мариуполь, неразграниченная земля
99	г. Мариуполь, пр. Карпова	47.15533777	37.54707415	47.15533777, 37.54707415	билборд	статичный	3x6	2	с внешним подсветом	г.о. Мариуполь, неразграниченная земля
100	г. Мариуполь, пр. Карпова на пересечении с ул. Камышовой	47.165281	37.540208	47.165281, 37.540208	билборд	статичный	3x6	2	с внешним подсветом	г.о. Мариуполь, неразграниченная земля

101	г. Мариуполь, Донецкое шоссе	47.182903	37.539109	47.182903, 37.539109	билборд	статичный	3x6	1	с внешним подсветом	г.о. Мариуполь, неограниченная земля
102	г. Мариуполь, Донецкое шоссе	47.185156	37.539371	47.185156, 37.539371	билборд	статичный	3x6	2	с внешним подсветом	г.о. Мариуполь, неограниченная земля
103	г. Мариуполь, Донецкое шоссе	47.187271	37.540027	47.187271, 37.540027	билборд	статичный	3x6	2	с внешним подсветом	г.о. Мариуполь, неограниченная земля
104	г. Мариуполь, Донецкое шоссе	47.222375	37.538484	47.222375, 37.538484	билборд	статичный	3x6	1	с внешним подсветом	г.о. Мариуполь, неограниченная земля
105	г. Мариуполь, ул. Курчатова разделительная полоса	47.16029017	37.61266751	47.16029017, 37.61266751	сити- борд	статичный	3,7x2,7	2	с внешним подсветом	г.о. Мариуполь, неограниченная земля
106	г. Мариуполь, ул. Приазовская разделительная полоса на пересечении с пер. Курчатова	47.15985795	37.61101825	47.15985795, 37.61101825	сити- борд	статичный	3,7x2,7	2	с внешним подсветом	г.о. Мариуполь, неограниченная земля
107	г. Мариуполь, ул. Набережная	47.11005747	37.59748665	47.11005747, 37.59748665	билборд	статичный	3x6	1	с внешним подсветом	г.о. Мариуполь, неограниченная земля
108	г. Мариуполь, ул. Набережная	47.114508	37.611358	47.114508, 37.611358	билборд	статичный	3x6	1	с внешним подсветом	г.о. Мариуполь, неограниченная земля
109	г. Мариуполь, ул. Гурьевская	47.11498561	37.61696101	47.11498561, 37.61696101	билборд	статичный	3x6	2	с внешним подсветом	г.о. Мариуполь, неограниченная земля
110	г. Мариуполь, ул. Гурьевская на пересечении с ул. Лепорского	47.114848	37.617589	47.114848, 37.617589	билборд	статичный	3x6	1	с внешним подсветом	г.о. Мариуполь, неограниченная земля
111	г. Мариуполь, пр. Победы	47.10827809	37.62183454	47.10827809, 37.62183454	сити- борд	статичный	3,7x2,7	2	с внешним подсветом	г.о. Мариуполь, неограниченная земля

112	г. Мариуполь, ул. Олимпийская напротив дома 170, разделительная полоса	47.1132541	37.67898816	47.1132541, 37.67898816	билборд	статичный	3x6	2	с внешним подсветом	г.о. Мариуполь, неограниченная земля
113	г. Мариуполь, ул. Олимпийская напротив дома 290 разделительная полоса	47.12010122	37.67989308	47.12010122, 37.67989308	билборд	статичный	3x6	2	с внешним подсветом	г.о. Мариуполь, неограниченная земля
114	г. Мариуполь, пр. Маршала Жукова на пересечении с ул. Таганрогской	47.13039064	37.68701592	47.13039064, 37.68701592	билборд	статичный	3x6	2	с внешним подсветом	г.о. Мариуполь, неограниченная земля
115	г. Мариуполь, ул. 9 Мая	47.119852	37.68637	47.119852, 37.68637	билборд	статичный	3x6	2	с внешним подсветом	г.о. Мариуполь, неограниченная земля
116	г. Мариуполь, ул. Таганрогская на пересечении с ул. Обводной	47.121792	37.649273	47.121792, 37.649273	билборд	статичный	3x6	1	с внешним подсветом	г.о. Мариуполь, неограниченная земля
117	г. Мариуполь, ул. Торговая, на пересечении с ул. Шевченко	47.104491	37.564754	47.104491, 37.564754	билборд	диджитал- экран	3x6	1	технологически сложная	г.о. Мариуполь, неограниченная земля

ФОТОМАТЕРИАЛЫ

**РЕКЛАМНЫХ КОНСТРУКЦИЙ НА ТЕРРИТОРИИ
МУНИЦИПАЛЬНОГО ОБРАЗОВАНИЯ
ГОРОДСКОЙ ОКРУГ МАРИУПОЛЬ ДОНЕЦКОЙ НАРОДНОЙ РЕСПУБЛИКИ**

Сторона А

Сторона Б



№ 1*

№ 1*

Адрес: г. Мариуполь, Площадь Мичмана Павлова (ж/д вокзал Мариуполь)

места установки и эксплуатации рекламной конструкции и номер

в альбоме со схемой размещения рекламной конструкции, соответствует № 1 адресной программы установки и эксплуатации рекламной конструкции.

Сторона А

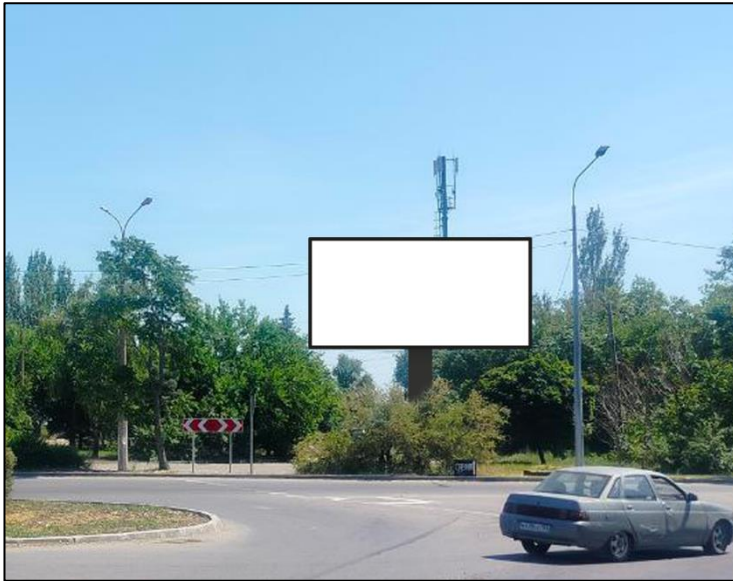

№ 2*

Адрес: г. Мариуполь, пересечение пр. Metallургов с Приморским бульваром

№ 2* места установки и эксплуатации рекламной конструкции и номер в альбоме со схемой размещения рекламной конструкции, соответствует № 2 адресной программы установки и эксплуатации рекламной конструкции.

Сторона А



№ 3*

Адрес: г. Мариуполь, пересечение пр. Metallургов с пр. Ленина

№ 3* места установки и эксплуатации рекламной конструкции и номер в альбоме со схемой размещения рекламной конструкции, соответствует № 3 адресной программы установки и эксплуатации рекламной конструкции.

Сторона А

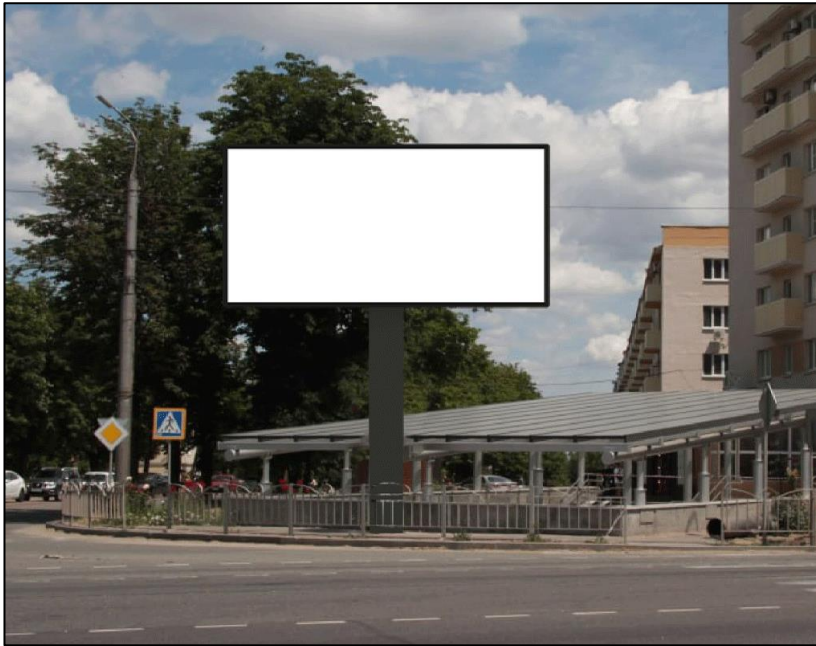

№ 4*

Адрес: г. Мариуполь, пересечение пр. Metallургов с пр. Ленина

№ 4* места установки и эксплуатации рекламной конструкции и номер в альбоме со схемой размещения рекламной конструкции, соответствует № 4 адресной программы установки и эксплуатации рекламной конструкции.

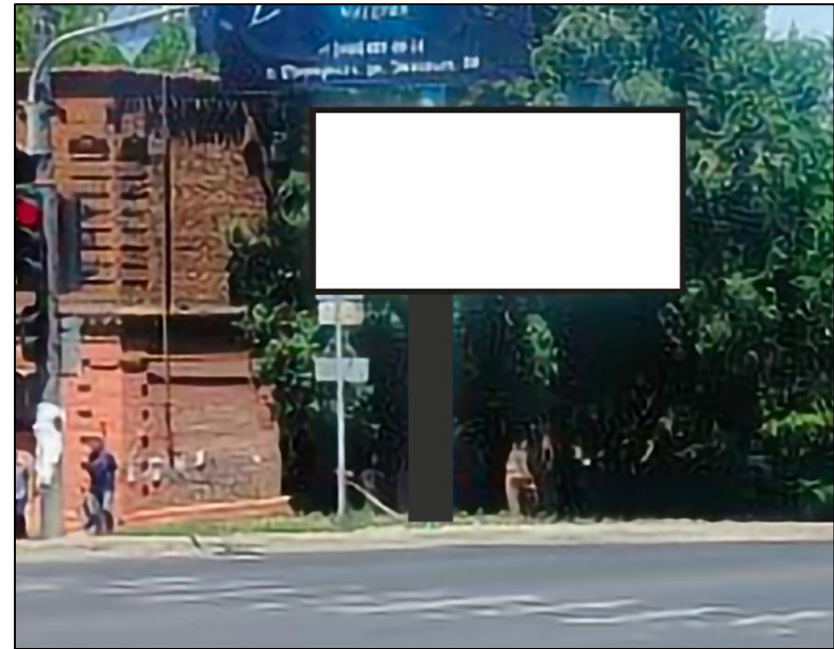

№ 5*

Адрес: г. Мариуполь, пр. Metallургов со стороны дома 66

№ 5* места установки и эксплуатации рекламной конструкции и номер в альбоме со схемой размещения рекламной конструкции, соответствует № 5 адресной программы установки и эксплуатации рекламной конструкции.

Сторона А

Сторона Б



№ 6*



Адрес: г. Мариуполь, пр. Metallургов на пересечении с бул. Шевченко

№ 6* места установки и эксплуатации рекламной конструкции и номер в альбоме со схемой размещения рекламной конструкции, соответствует № 6 адресной программы установки и эксплуатации рекламной конструкции.

Сторона А

Сторона Б



№ 7*

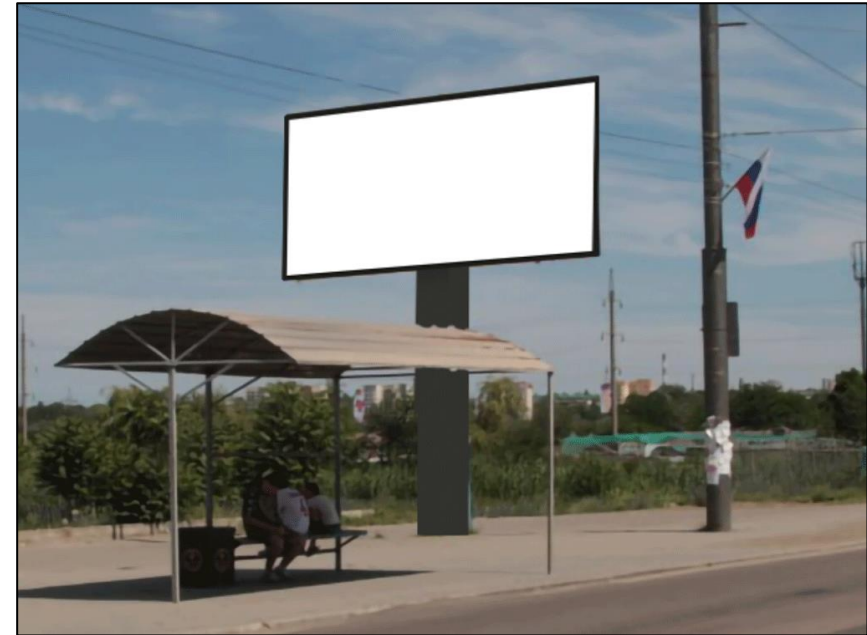

Адрес: г. Мариуполь, пр. Metallургов со стороны дома 110

№ 7* места установки и эксплуатации рекламной конструкции и номер в альбоме со схемой размещения рекламной конструкции, соответствует № 7 адресной программы установки и эксплуатации рекламной конструкции.

Сторона А

Сторона Б



№ 8*

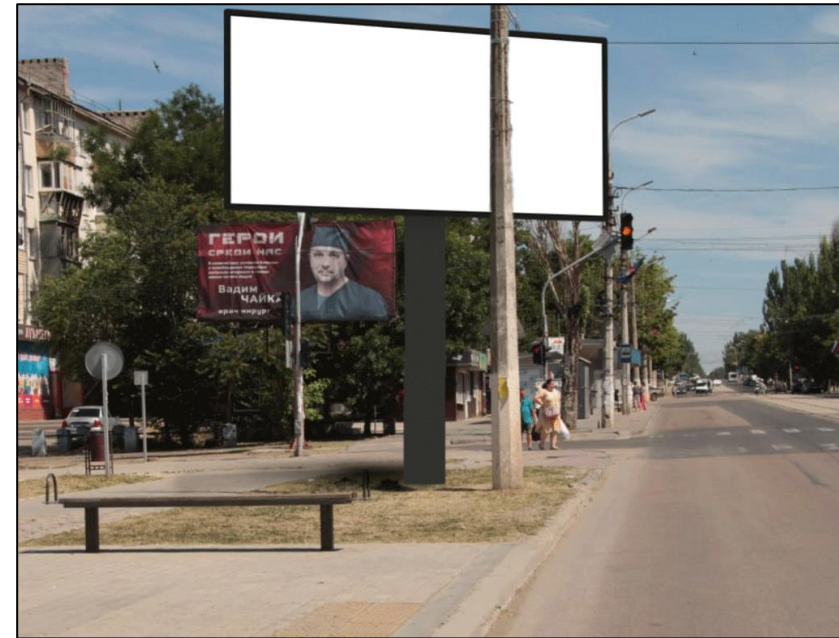

Адрес: г. Мариуполь, пр. Metallургов напротив дома 175

№ 8* места установки и эксплуатации рекламной конструкции и номер в альбоме со схемой размещения рекламной конструкции, соответствует № 8 адресной программы установки и эксплуатации рекламной конструкции.

Сторона А

Сторона Б



№ 9*



Адрес: г. Мариуполь, пр. Metallургов на пересечении с ул. Блажевича

№ 9* места установки и эксплуатации рекламной конструкции и номер в альбоме со схемой размещения рекламной конструкции, соответствует № 9 адресной программы установки и эксплуатации рекламной конструкции.

Сторона А



№ 10*

Адрес: г. Мариуполь, ул. Макара Мазая на пересечении с пр. Ильича

№ 10* места установки и эксплуатации рекламной конструкции и номер в альбоме со схемой размещения рекламной конструкции, соответствует № 10 адресной программы установки и эксплуатации рекламной конструкции.

Сторона А

Сторона Б



№ 11*



Адрес: г. Мариуполь, Площадь Машиностроителей со стороны пр. Ильича

№ 11* места установки и эксплуатации рекламной конструкции и номер в альбоме со схемой размещения рекламной конструкции, соответствует № 11 адресной программы установки и эксплуатации рекламной конструкции.

Сторона А

Сторона Б

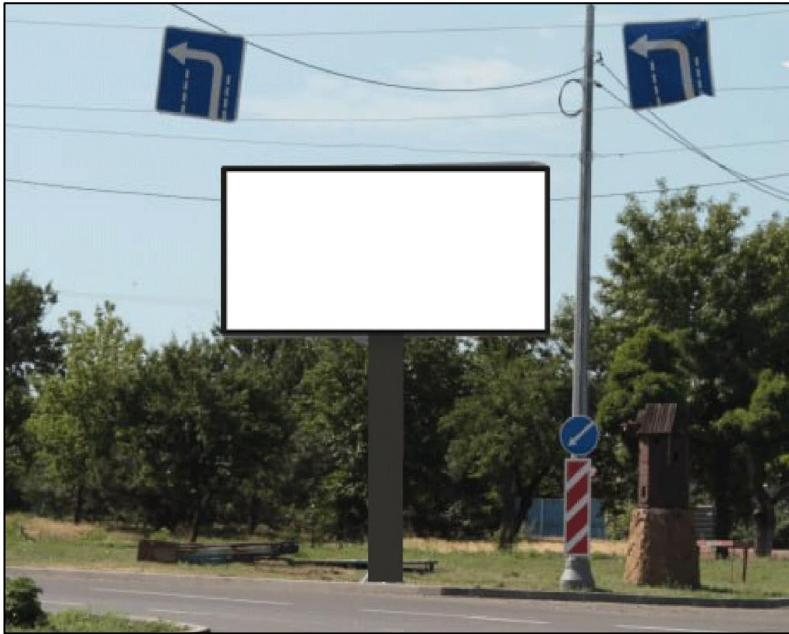

№ 12*



Адрес: г. Мариуполь, Площадь Машиностроителей со стороны
ул. Карпинского

№ 12* места установки и эксплуатации рекламной конструкции и номер в альбоме со схемой размещения рекламной конструкции, соответствует № 12 адресной программы установки и эксплуатации рекламной конструкции.

Сторона А

Сторона Б



№ 13*



Адрес: г. Мариуполь, пр. Ильича перед поворотом на ул. Литейную

№ 13* места установки и эксплуатации рекламной конструкции и номер в альбоме со схемой размещения рекламной конструкции, соответствует № 13 адресной программы установки и эксплуатации рекламной конструкции.

Сторона А

Сторона Б



№ 14*



Адрес: г. Мариуполь, пр. Карпова на пересечении с ул. Тополиной

№ 14* места установки и эксплуатации рекламной конструкции и номер в альбоме со схемой размещения рекламной конструкции, соответствует № 14 адресной программы установки и эксплуатации рекламной конструкции.

Сторона А

Сторона Б



№ 15*



Адрес: г. Мариуполь, пр. Ленина напротив дома 130

№ 15* места установки и эксплуатации рекламной конструкции и номер в альбоме со схемой размещения рекламной конструкции, соответствует № 15 адресной программы установки и эксплуатации рекламной конструкции.

Сторона А

Сторона Б

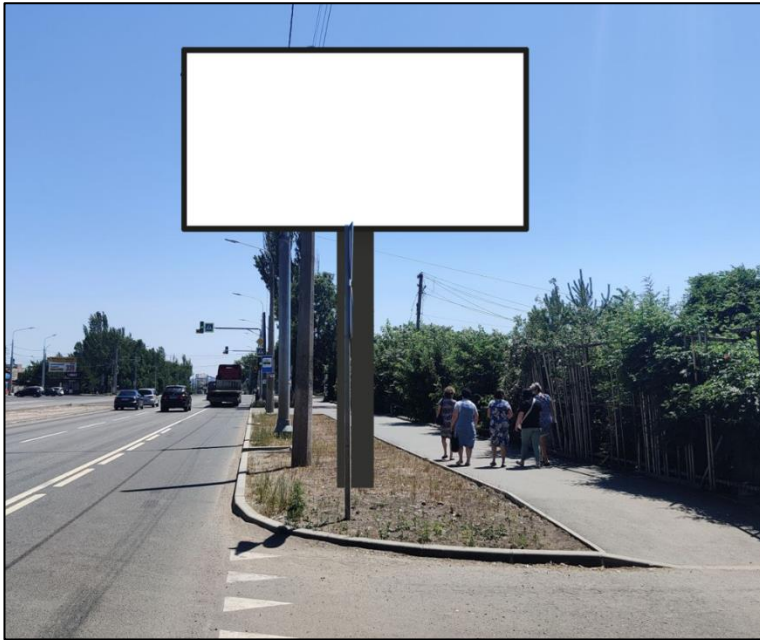

№ 16*

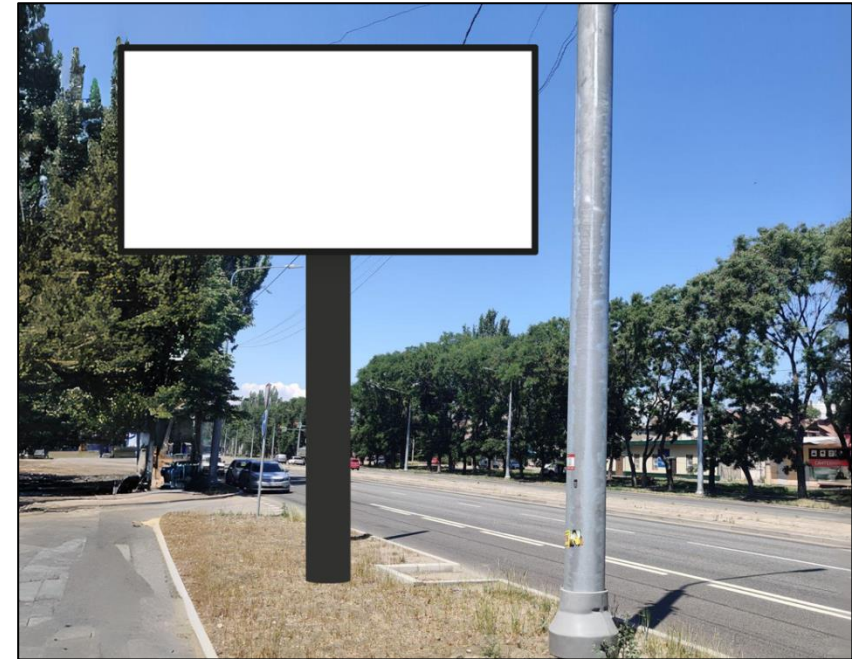

Адрес: г. Мариуполь, пр. Ильича со стороны дома 50

№ 16* места установки и эксплуатации рекламной конструкции и номер в альбоме со схемой размещения рекламной конструкции, соответствует № 16 адресной программы установки и эксплуатации рекламной конструкции.

Сторона А



№ 17*

Сторона Б

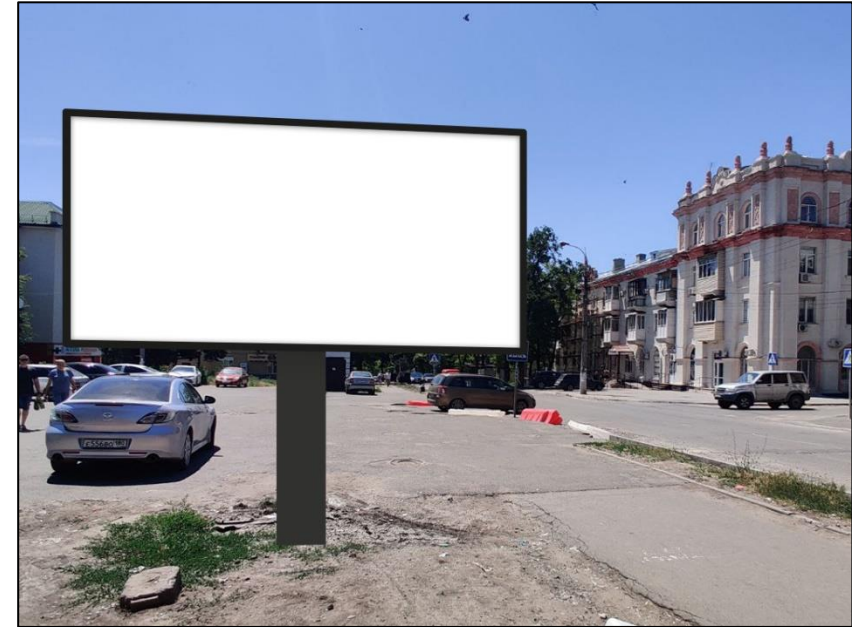

Адрес: г. Мариуполь, ул. Карпинского со стороны дома 69

№ 17* места установки и эксплуатации рекламной конструкции и номер в альбоме со схемой размещения рекламной конструкции, соответствует № 17 адресной программы установки и эксплуатации рекламной конструкции.

Сторона А



№ 18*

Сторона Б



Адрес: г. Мариуполь, ул. Карпинского на пересечении с ул. Бахмутской

№ 18* места установки и эксплуатации рекламной конструкции и номер в альбоме со схемой размещения рекламной конструкции, соответствует № 18 адресной программы установки и эксплуатации рекламной конструкции.

Сторона Б

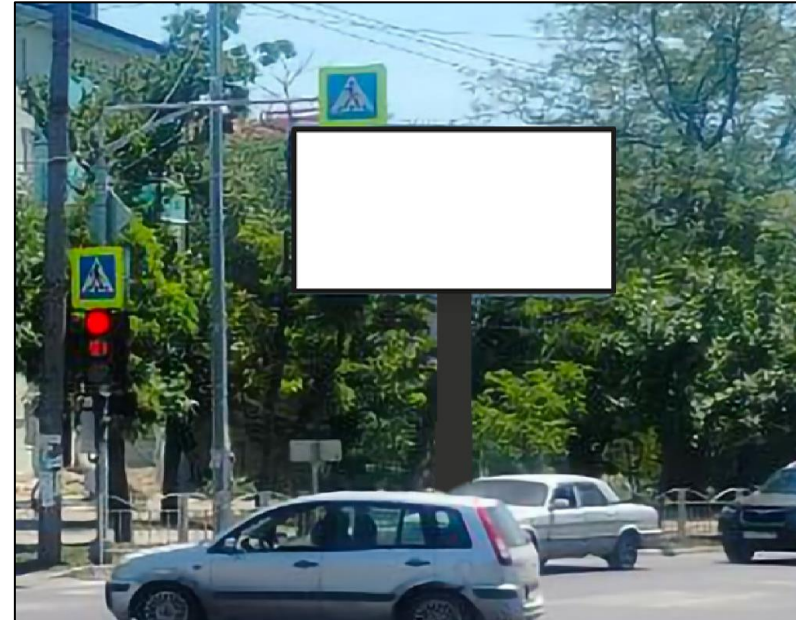

№ 19*

Адрес: г. Мариуполь, пр. Строителей со стороны дома 89

№ 19* места установки и эксплуатации рекламной конструкции и номер в альбоме со схемой размещения рекламной конструкции, соответствует № 19 адресной программы установки и эксплуатации рекламной конструкции.

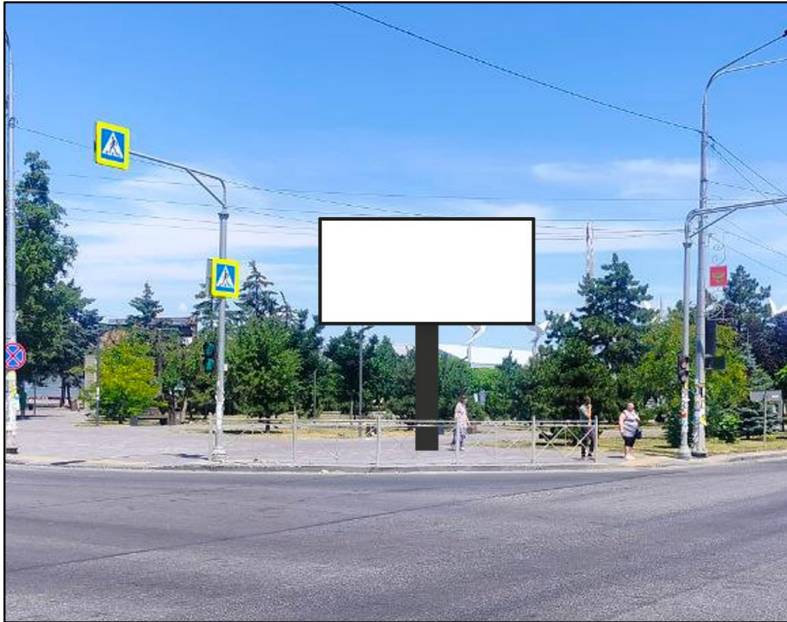
Сторона А

№ 20*

Адрес: г. Мариуполь пересечение пр. Ленина и пр. Строителей (со стороны
Лукоморья)

№ 20* места установки и эксплуатации рекламной конструкции и номер в альбоме со схемой размещения рекламной конструкции, соответствует № 20 адресной программы установки и эксплуатации рекламной конструкции.

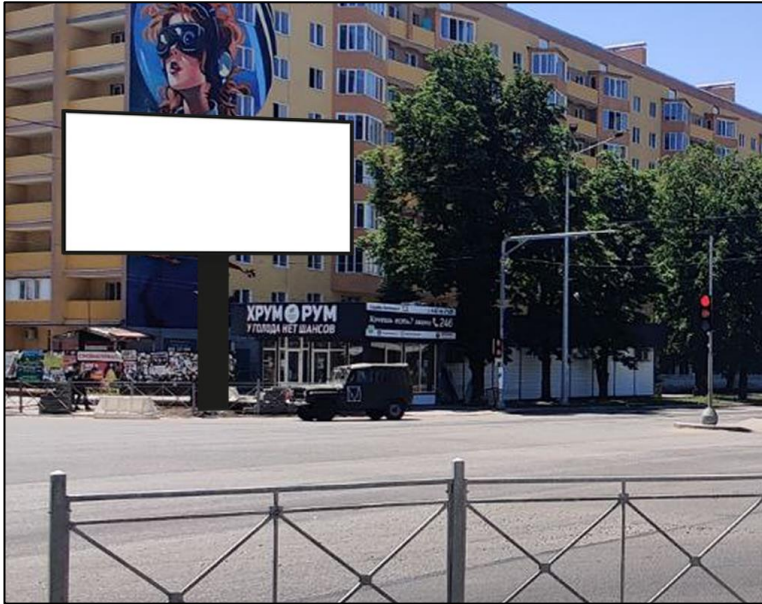
Сторона А

№ 21*

Адрес: г. Мариуполь, пересечение пр. Строителей с пр. Ленина

№ 21* места установки и эксплуатации рекламной конструкции и номер в альбоме со схемой размещения рекламной конструкции, соответствует № 21 адресной программы установки и эксплуатации рекламной конструкции.

Сторона А

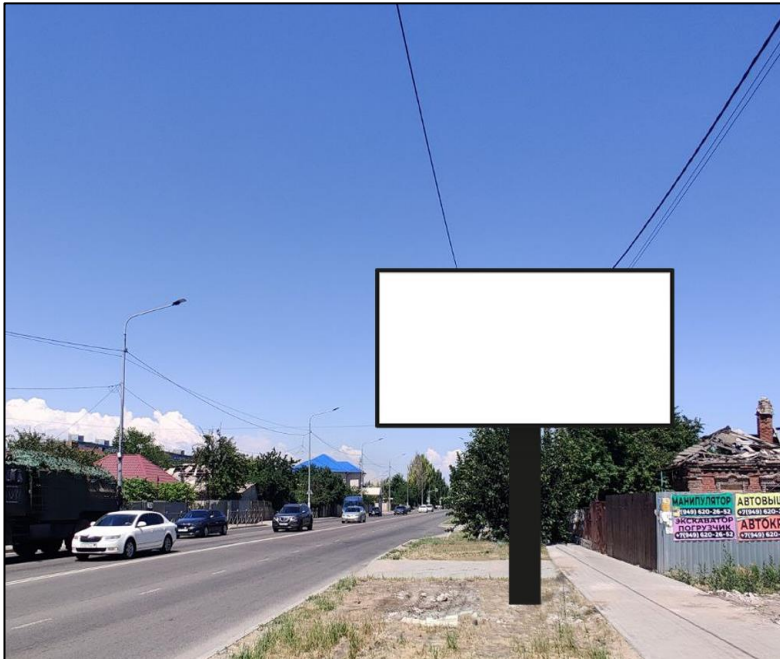

№ 22*

Сторона Б



Адрес: г. Мариуполь, ул. Аэродромная со стороны дома 20

№ 22* места установки и эксплуатации рекламной конструкции и номер в альбоме со схемой размещения рекламной конструкции, соответствует № 22 адресной программы установки и эксплуатации рекламной конструкции.

Сторона А



№ 23*

Сторона Б



Адрес: г. Мариуполь, пр. Строителей на пересечении с бул. Шевченко

№ 23* места установки и эксплуатации рекламной конструкции и номер в альбоме со схемой размещения рекламной конструкции, соответствует № 23 адресной программы установки и эксплуатации рекламной конструкции.

Сторона А

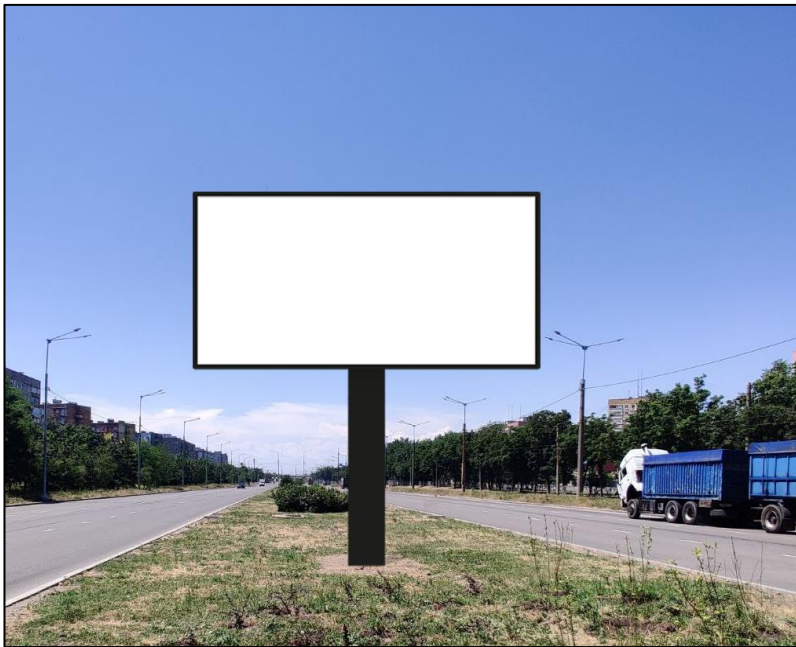

№ 24*

Сторона Б

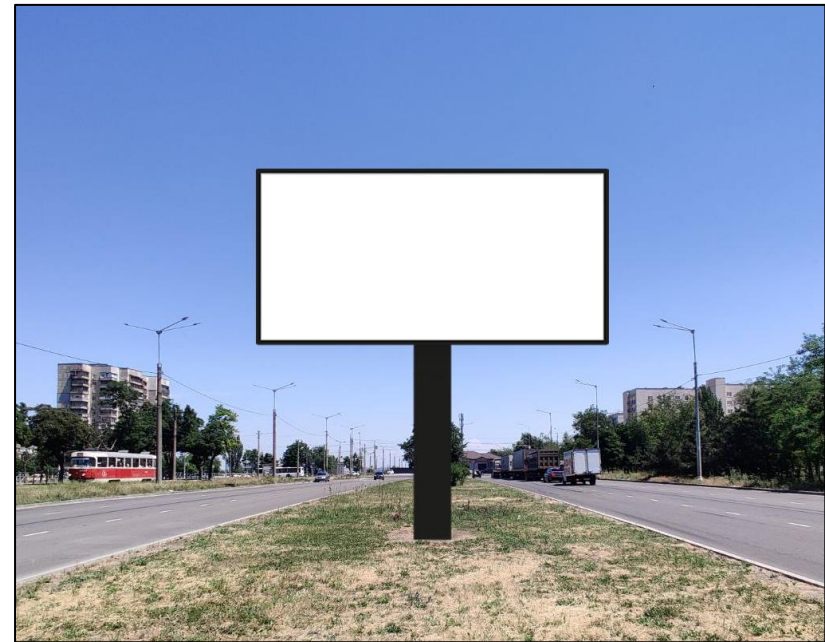

Адрес: г. Мариуполь, бул. Шевченко, 160м от пр. Строителей (на
разделительной полосе)

№ 24* места установки и эксплуатации рекламной конструкции и номер в альбоме со схемой размещения рекламной конструкции, соответствует № 24 адресной программы установки и эксплуатации рекламной конструкции.

Сторона А

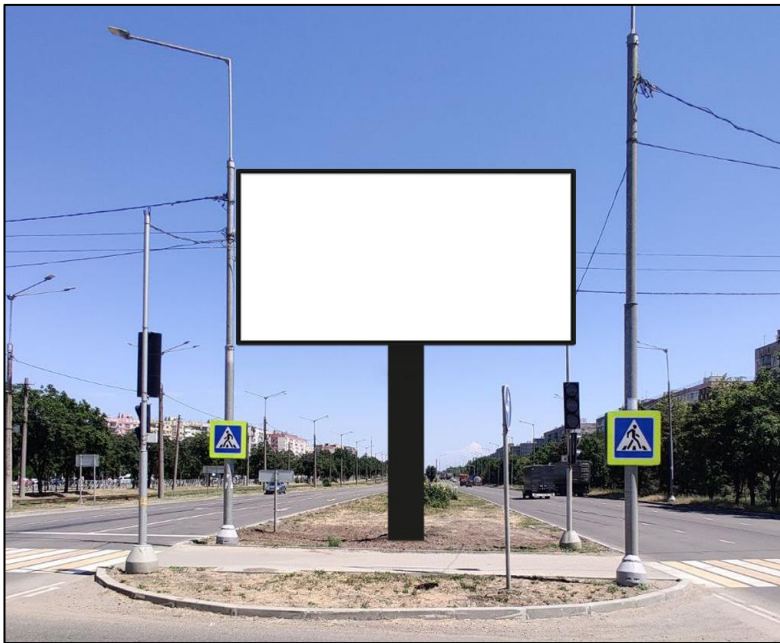

№ 25*

Сторона Б



Адрес: г. Мариуполь, бул. Шевченко на пересечении с ул. 60 лет СССР (на разделительной полосе)

№ 25* места установки и эксплуатации рекламной конструкции и номер в альбоме со схемой размещения рекламной конструкции, соответствует № 25 адресной программы установки и эксплуатации рекламной конструкции.

Сторона А



№ 26*

Сторона Б

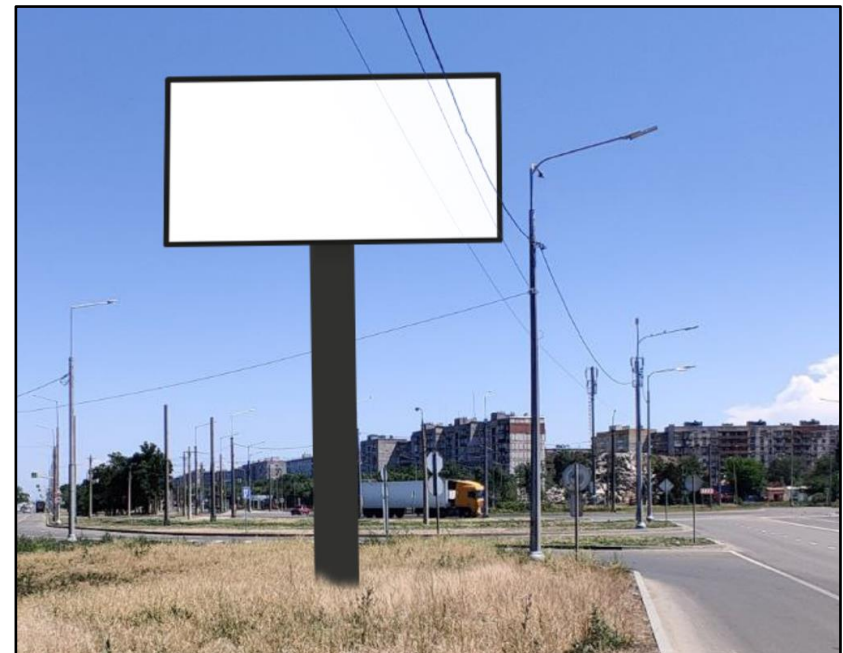

Адрес: г. Мариуполь, Володарское шоссе напротив дома 2

№ 26* места установки и эксплуатации рекламной конструкции и номер в альбоме со схемой размещения рекламной конструкции, соответствует № 26 адресной программы установки и эксплуатации рекламной конструкции.

Сторона А



№ 27*

Сторона Б



Адрес: г. Мариуполь, пр. Строителей на пересечении с ул. Бахмутской

№ 27* места установки и эксплуатации рекламной конструкции и номер в альбоме со схемой размещения рекламной конструкции, соответствует № 27 адресной программы установки и эксплуатации рекламной конструкции.

Сторона А



№ 28*

Адрес: г. Мариуполь, ул. Шевченко возле дома 122А

№ 28* места установки и эксплуатации рекламной конструкции и номер в альбоме со схемой размещения рекламной конструкции, соответствует № 28 адресной программы установки и эксплуатации рекламной конструкции.

Сторона А

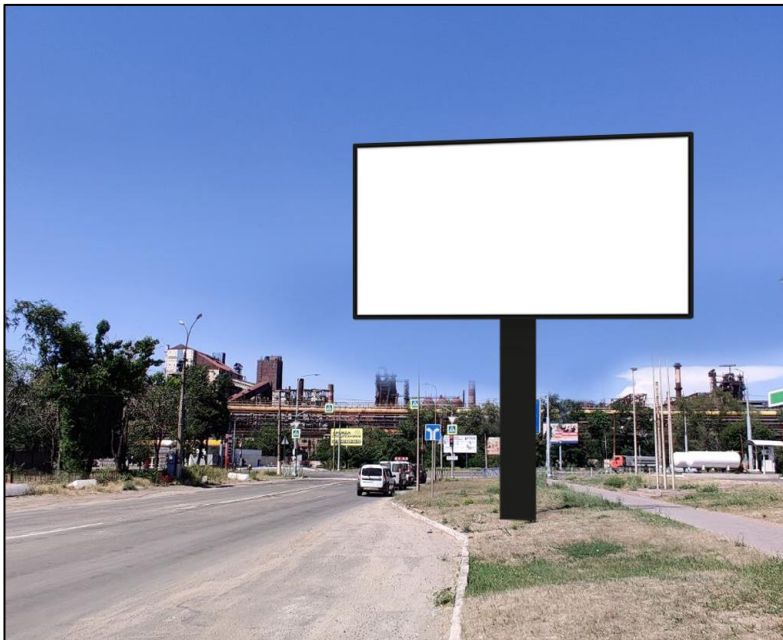

№ 29*

Сторона Б



Адрес: г. Мариуполь, ул. Макара Мазая со стороны дома 45

№ 29* места установки и эксплуатации рекламной конструкции и номер в альбоме со схемой размещения рекламной конструкции, соответствует № 29 адресной программы установки и эксплуатации рекламной конструкции.

Сторона А



№ 30*

Сторона Б

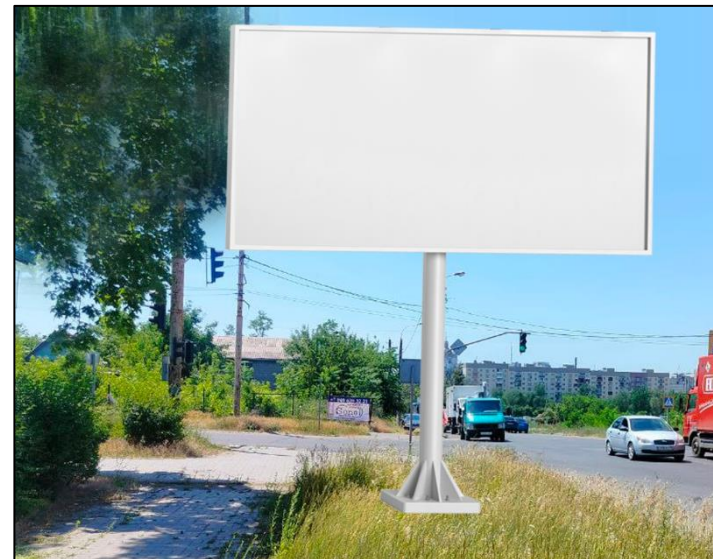

Адрес: г. Мариуполь, ул. Артема на пересечении с ул. Октябрьской

№ 30* места установки и эксплуатации рекламной конструкции и номер в альбоме со схемой размещения рекламной конструкции, соответствует № 30 адресной программы установки и эксплуатации рекламной конструкции.

Сторона А



№ 31*

Сторона Б



Адрес: г. Мариуполь, пр. Ленина, 540м до пересечения с ул. Краснофлотской
при движении в город

№ 31* места установки и эксплуатации рекламной конструкции и номер в альбоме со схемой размещения рекламной конструкции, соответствует № 31 адресной программы установки и эксплуатации рекламной конструкции.

Сторона А

Сторона Б



№ 32*

**Адрес: г. Мариуполь, ул. Университетская на пересечении с
ул. Казанцева**

№ 32* места установки и эксплуатации рекламной конструкции и номер в альбоме со схемой размещения рекламной конструкции, соответствует № 32 адресной программы установки и эксплуатации рекламной конструкции.

Сторона А



Сторона Б



№ 33*

Адрес: г. Мариуполь, пр. Нахимова со стороны дома 172

№ 33* места установки и эксплуатации рекламной конструкции и номер в альбоме со схемой размещения рекламной конструкции, соответствует **№ 33** адресной программы установки и эксплуатации рекламной конструкции.

Сторона А

Сторона Б

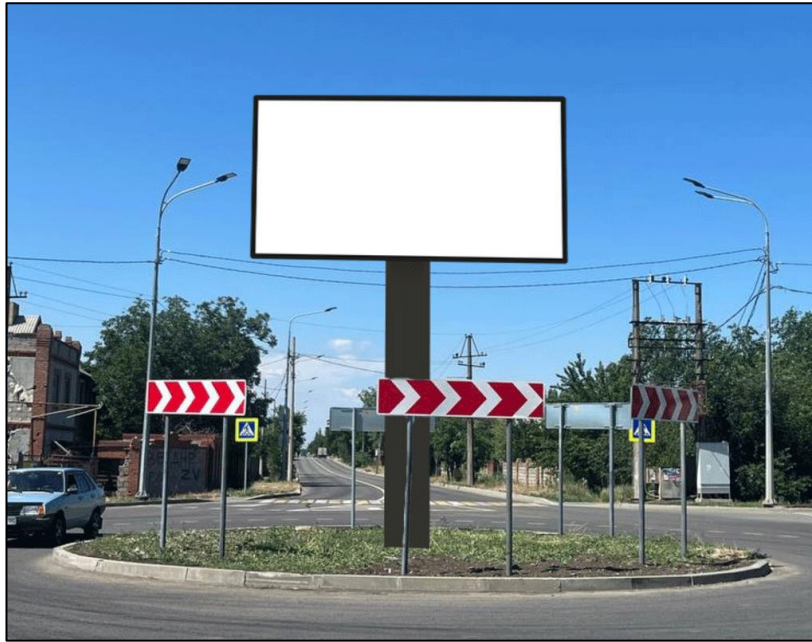

№ 34*

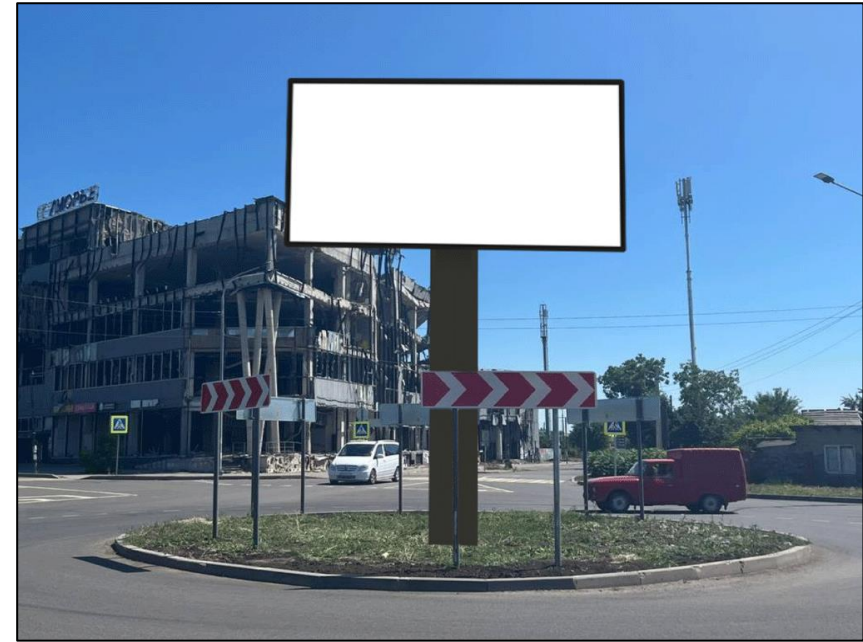

Адрес: г. Мариуполь, «Пятачок», пересечение ул. Краснофлотской, ул. Латышева, ул. Фёдорова, ул. Восстания, ул. Ушакова

№ 34* места установки и эксплуатации рекламной конструкции и номер в альбоме со схемой размещения рекламной конструкции, соответствует № 34 адресной программы установки и эксплуатации рекламной конструкции.

Сторона А

Сторона Б



№ 35*

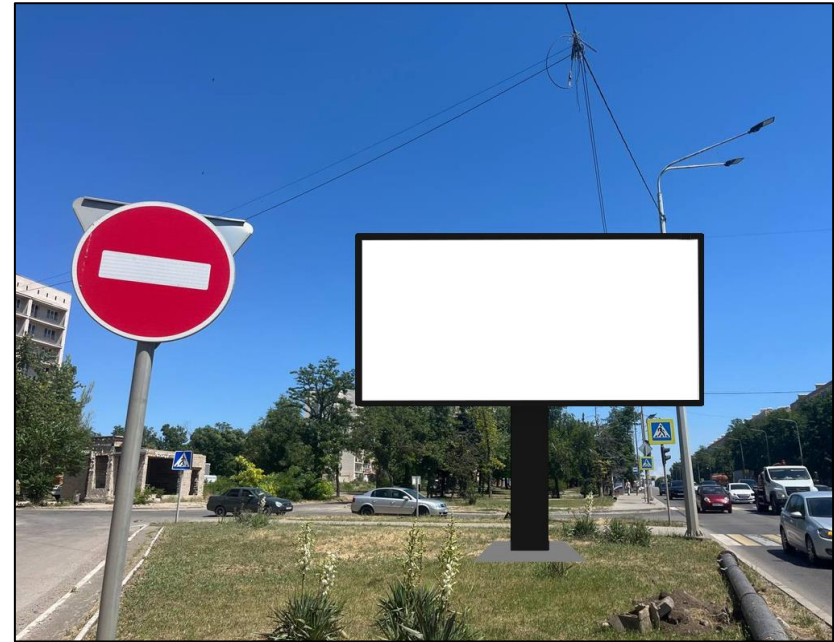

Адрес: г. Мариуполь, пр. Ленина на пересечении с ул. Зелинского

№ 35* места установки и эксплуатации рекламной конструкции и номер в альбоме со схемой размещения рекламной конструкции, соответствует № 35 адресной программы установки и эксплуатации рекламной конструкции.

Сторона А

Сторона Б



№ 36*

Адрес: г. Мариуполь, пр. Ленина на пересечении с ул. Куприна

№ 36* места установки и эксплуатации рекламной конструкции и номер в альбоме со схемой размещения рекламной конструкции, соответствует № 36 адресной программы установки и эксплуатации рекламной конструкции.

Сторона А



№ 37*

Сторона Б



Адрес: г. Мариуполь, пр. Ленина на пересечении с ул. Краснофлотской

№ 37* места установки и эксплуатации рекламной конструкции и номер в альбоме со схемой размещения рекламной конструкции, соответствует № 37 адресной программы установки и эксплуатации рекламной конструкции.

Сторона А



№ 38*

Сторона Б



Адрес: г. Мариуполь, ул. Краснофлотская возле дома 212

№ 38* места установки и эксплуатации рекламной конструкции и номер в альбоме со схемой размещения рекламной конструкции, соответствует № 38 адресной программы установки и эксплуатации рекламной конструкции.

Сторона А

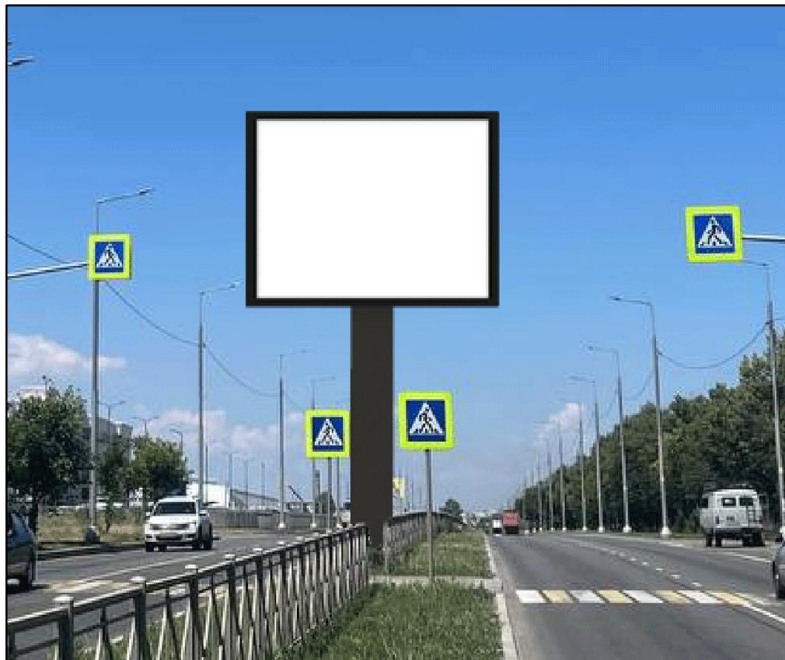

№ 39*

Сторона Б



Адрес: г. Мариуполь, ул. Куприна, 60м до пересечения с пр. Ленина (на
разделительной полосе)

№ 39* места установки и эксплуатации рекламной конструкции и номер в альбоме со схемой размещения рекламной конструкции, соответствует № 39 адресной программы установки и эксплуатации рекламной конструкции.

Сторона А



№ 40*

Сторона Б



Адрес: г. Мариуполь, ул. Куприна на пересечении с ул. Карла Либкнехта (на разделительной полосе)

№ 40* места установки и эксплуатации рекламной конструкции и номер в альбоме со схемой размещения рекламной конструкции, соответствует № 40 адресной программы установки и эксплуатации рекламной конструкции.

Сторона А



№ 41*

Сторона Б



Адрес: г. Мариуполь, пр. Лунина (разделительная полоса)

№ 41* места установки и эксплуатации рекламной конструкции и номер в альбоме со схемой размещения рекламной конструкции, соответствует № 41 адресной программы установки и эксплуатации рекламной конструкции.

Сторона А



№ 42*

Сторона Б



Адрес: г. Мариуполь, пр. Лунина на пересечении с пр. Нахимова

№ 42* места установки и эксплуатации рекламной конструкции и номер в альбоме со схемой размещения рекламной конструкции, соответствует № 42 адресной программы установки и эксплуатации рекламной конструкции.

Сторона А

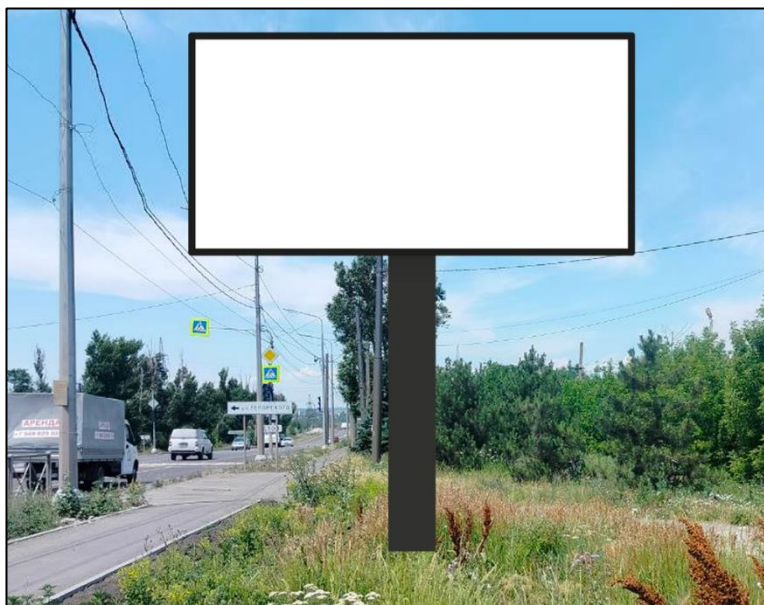

№ 43*

Сторона Б

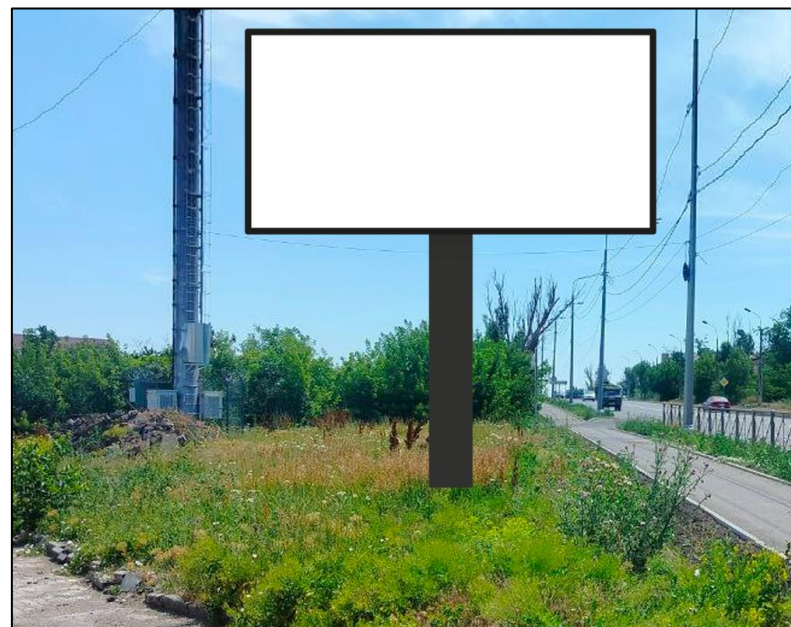

Адрес: г. Мариуполь, ул. Гурьевская возле дома 12

№ 43* места установки и эксплуатации рекламной конструкции и номер в альбоме со схемой размещения рекламной конструкции, соответствует № 43 адресной программы установки и эксплуатации рекламной конструкции.

Сторона А



№ 44*

Сторона Б



Адрес: г. Мариуполь, ул. Олимпийская со стороны дома 175 (на разделительной полосе)

№ 44* места установки и эксплуатации рекламной конструкции и номер в альбоме со схемой размещения рекламной конструкции, соответствует № 44 адресной программы установки и эксплуатации рекламной конструкции.

Сторона А



Сторона Б



№ 45*

Адрес: г. Мариуполь, пр. Ленина, 650м после пересечения с ул.
Краснофлотской при движении из города

№ 45* места установки и эксплуатации рекламной конструкции и номер в альбоме со схемой размещения рекламной конструкции, соответствует № 45 адресной программы установки и эксплуатации рекламной конструкции.

Сторона А

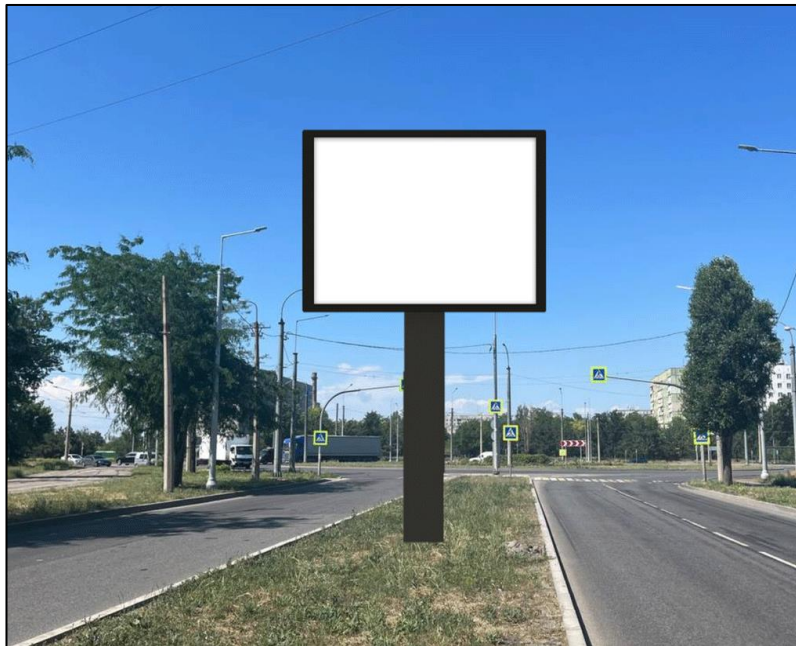

Сторона Б



№ 46*

Адрес: г. Мариуполь, ул. Куприна, 60м до пересечения с бул. Шевченко

№ 46* места установки и эксплуатации рекламной конструкции и номер в альбоме со схемой размещения рекламной конструкции, соответствует № 46 адресной программы установки и эксплуатации рекламной конструкции.

Сторона А

Сторона Б

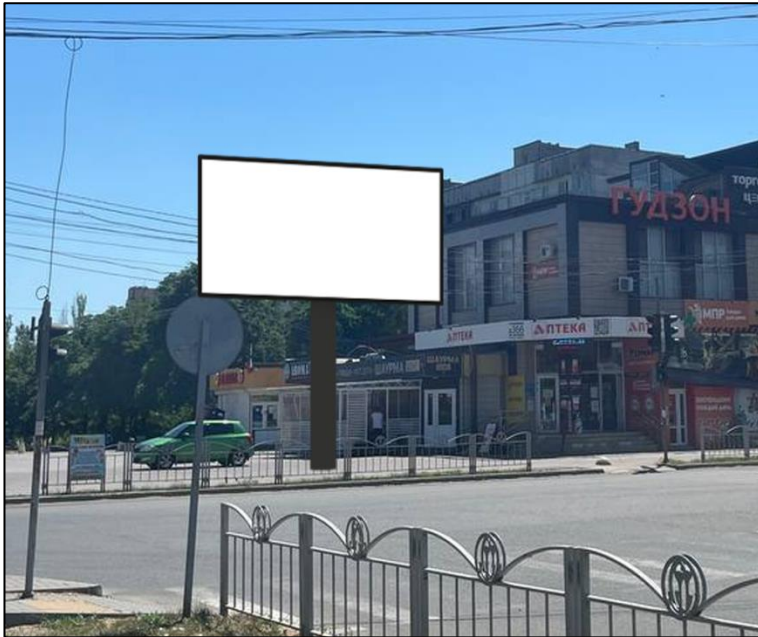

№ 47*

Адрес: г. Мариуполь, пр. Ленинградский, на пересечении с пр. Победы

№ 47* места установки и эксплуатации рекламной конструкции и номер в альбоме со схемой размещения рекламной конструкции, соответствует № 47 адресной программы установки и эксплуатации рекламной конструкции.

Сторона А

Сторона Б



№ 48*



Адрес: г. Мариуполь, пр. Победы на пересечении с бул. 50 лет Октября

№ 48* места установки и эксплуатации рекламной конструкции и номер в альбоме со схемой размещения рекламной конструкции, соответствует № 48 адресной программы установки и эксплуатации рекламной конструкции.

Сторона А

Сторона Б



№ 49*

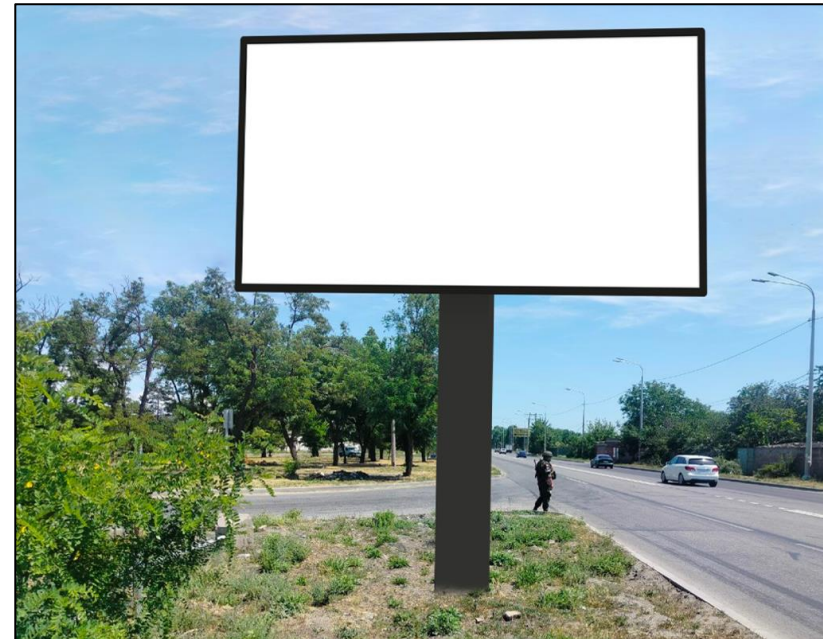

Адрес: г. Мариуполь, ул. Таганрогская напротив дома 107

№ 49* места установки и эксплуатации рекламной конструкции и номер в альбоме со схемой размещения рекламной конструкции, соответствует № 49 адресной программы установки и эксплуатации рекламной конструкции.

Сторона А

Сторона Б



№ 50*



Адрес: г. Мариуполь, ул. Таганрогская на пересечении с ул. Олимпийской

№ 50* места установки и эксплуатации рекламной конструкции и номер в альбоме со схемой размещения рекламной конструкции, соответствует № 50 адресной программы установки и эксплуатации рекламной конструкции.

Сторона А

Сторона Б



№ 51*



Адрес: г. Мариуполь, бул. Шевченко, 360м от пр. Строителей (на разделительной полосе)

№ 51* места установки и эксплуатации рекламной конструкции и номер в альбоме со схемой размещения рекламной конструкции, соответствует № 51 адресной программы установки и эксплуатации рекламной конструкции.

Сторона А

Сторона Б



№ 52*

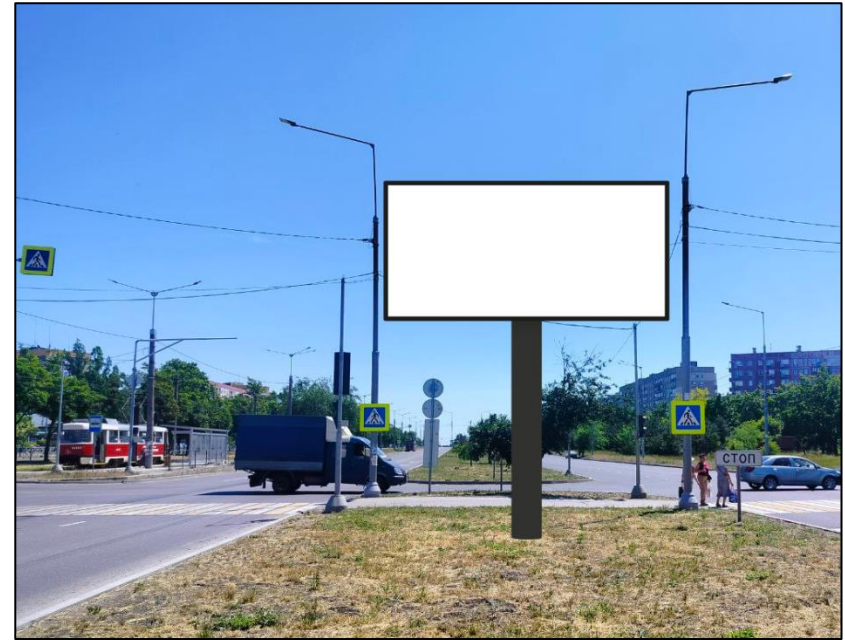

Адрес: г. Мариуполь, бул. Шевченко на пересечении с ул. 9-ой Авиадивизии
(на разделительной полосе)

№ 52* места установки и эксплуатации рекламной конструкции и номер в альбоме со схемой размещения рекламной конструкции, соответствует № 52 адресной программы установки и эксплуатации рекламной конструкции.

Сторона А

Сторона Б



№ 53*

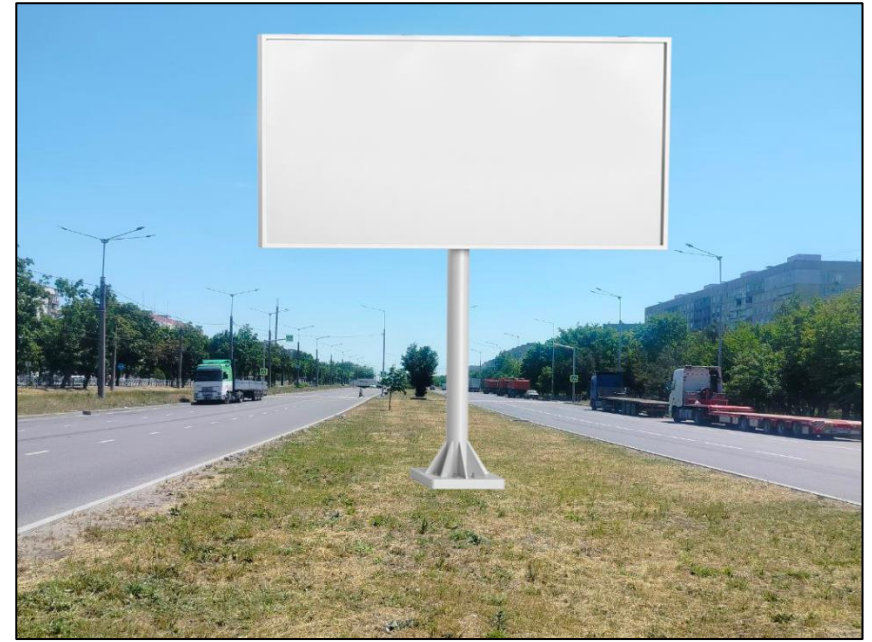

Адрес: г. Мариуполь, бул. Шевченко, середина дома 264 (на разделительной полосе)

№ 53* места установки и эксплуатации рекламной конструкции и номер в альбоме со схемой размещения рекламной конструкции, соответствует № 53 адресной программы установки и эксплуатации рекламной конструкции.

Сторона А

Сторона Б



№ 54*



Адрес: г. Мариуполь, ул. Карла Либкнехта возле дома 112 по ул. Зелинского

№ 54* места установки и эксплуатации рекламной конструкции и номер в альбоме со схемой размещения рекламной конструкции, соответствует № 54 адресной программы установки и эксплуатации рекламной конструкции.

Сторона А

Сторона Б



№ 55*



Адрес: г. Мариуполь, пр. Строителей со стороны дома 143

№ 55* места установки и эксплуатации рекламной конструкции и номер в альбоме со схемой размещения рекламной конструкции, соответствует № 55 адресной программы установки и эксплуатации рекламной конструкции.

Сторона А

Сторона Б



№ 56*



Адрес: г. Мариуполь, пр. Строителей на пересечении с бул. Шевченко

№ 56* места установки и эксплуатации рекламной конструкции и номер в альбоме со схемой размещения рекламной конструкции, соответствует № 56 адресной программы установки и эксплуатации рекламной конструкции.

Сторона А

Сторона Б

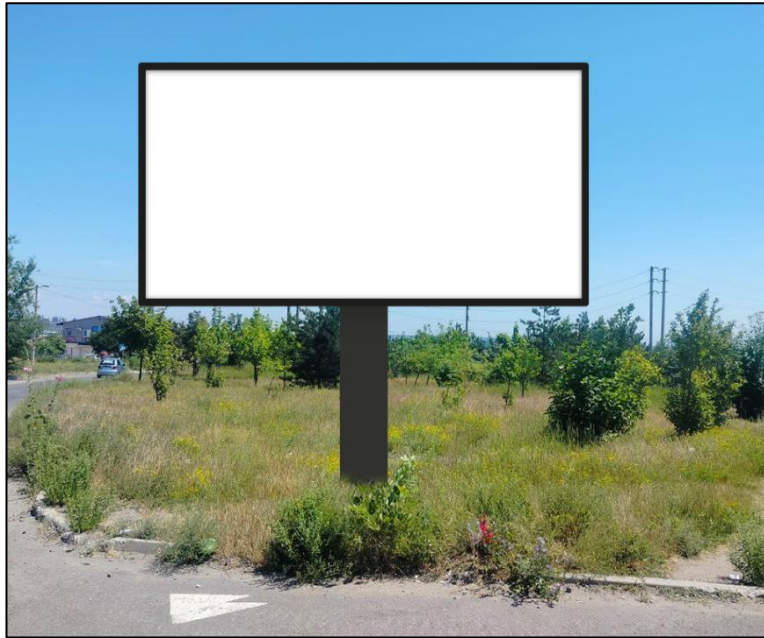

№ 57*

Адрес: г. Мариуполь, бул. Шевченко на пересечении с ул. Кирова

№ 57* места установки и эксплуатации рекламной конструкции и номер в альбоме со схемой размещения рекламной конструкции, соответствует № 57 адресной программы установки и эксплуатации рекламной конструкции.

Сторона А

Сторона Б



№ 58*



Адрес: г. Мариуполь, бул. Шевченко со стороны дома 91

№ 58* места установки и эксплуатации рекламной конструкции и номер в альбоме со схемой размещения рекламной конструкции, соответствует № 58 адресной программы установки и эксплуатации рекламной конструкции.

Сторона А

Сторона Б



№ 59*



Адрес: г. Мариуполь, ул. Набережная перед поворотом на Пост-мост

№ 59* места установки и эксплуатации рекламной конструкции и номер в альбоме со схемой размещения рекламной конструкции, соответствует № 59 адресной программы установки и эксплуатации рекламной конструкции.

Сторона А

Сторона Б



№ 60*



Адрес: г. Мариуполь, ул. Набережная возле остановки «Завод Маркохим»

№ 60* места установки и эксплуатации рекламной конструкции и номер в альбоме со схемой размещения рекламной конструкции, соответствует № 60 адресной программы установки и эксплуатации рекламной конструкции.

Сторона А



№ 61*

Сторона Б

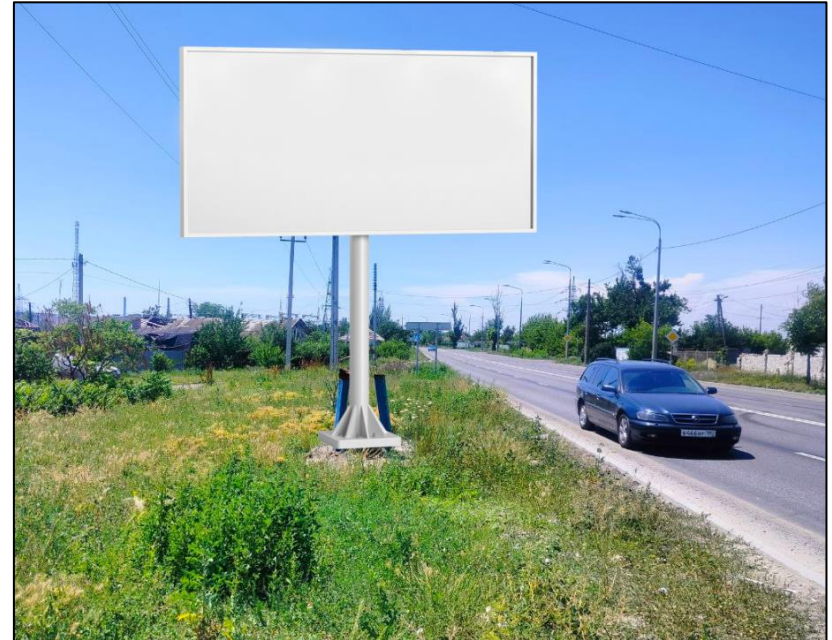

Адрес: г. Мариуполь, ул. Голубенко на пересечении с ул. Лазо

№ 61* места установки и эксплуатации рекламной конструкции и номер в альбоме со схемой размещения рекламной конструкции, соответствует № 61 адресной программы установки и эксплуатации рекламной конструкции.

Сторона А



№ 62*

Сторона Б

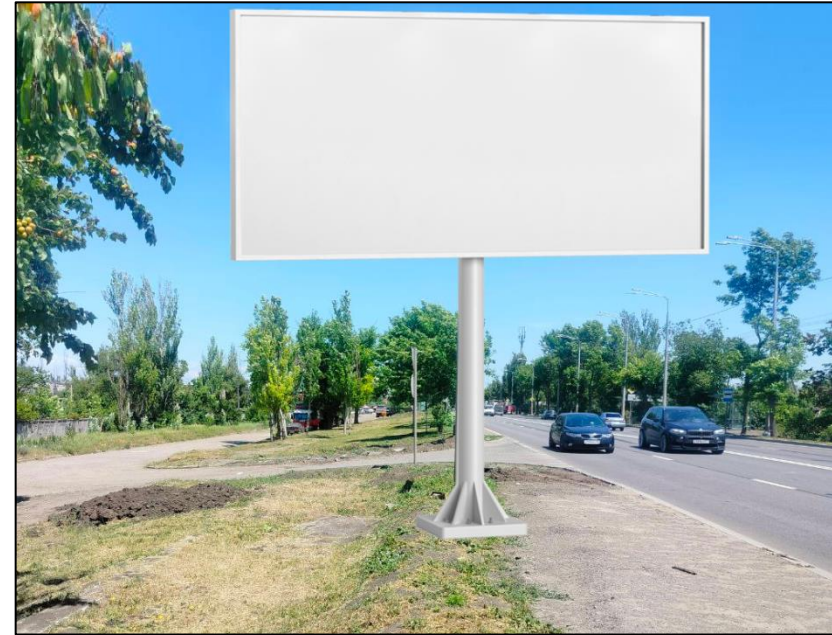

Адрес: г. Мариуполь, ул. Таганрогская на пересечении с ул. Орджоникидзе
(напротив)

№ 62* места установки и эксплуатации рекламной конструкции и номер в альбоме со схемой размещения рекламной конструкции, соответствует № 62 адресной программы установки и эксплуатации рекламной конструкции.

Сторона А

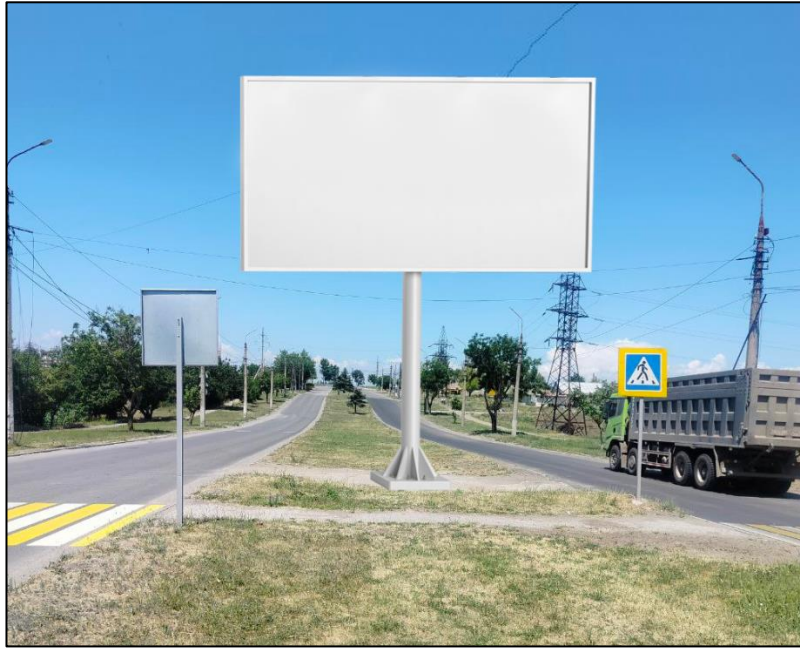

№ 63*

Сторона Б



Адрес: г. Мариуполь, ул. Олимпийская со стороны дома 199 (на
разделительной полосе)

№ 63* места установки и эксплуатации рекламной конструкции и номер в альбоме со схемой размещения рекламной конструкции, соответствует № 63 адресной программы установки и эксплуатации рекламной конструкции.

Сторона А



№ 64*

Сторона Б



Адрес: г. Мариуполь, ул. Олимпийская на пересечении с ул. Станиславского
(на разделительной полосе)

№ 64* места установки и эксплуатации рекламной конструкции и номер в альбоме со схемой размещения рекламной конструкции, соответствует № 64 адресной программы установки и эксплуатации рекламной конструкции.

Сторона А



№ 65*

Сторона Б



Адрес: г. Мариуполь, ул. Олимпийская со стороны дома 126 (на
разделительной полосе)

№ 65* места установки и эксплуатации рекламной конструкции и номер в альбоме со схемой размещения рекламной конструкции, соответствует № 65 адресной программы установки и эксплуатации рекламной конструкции.

Сторона А



№ 66*

Сторона Б

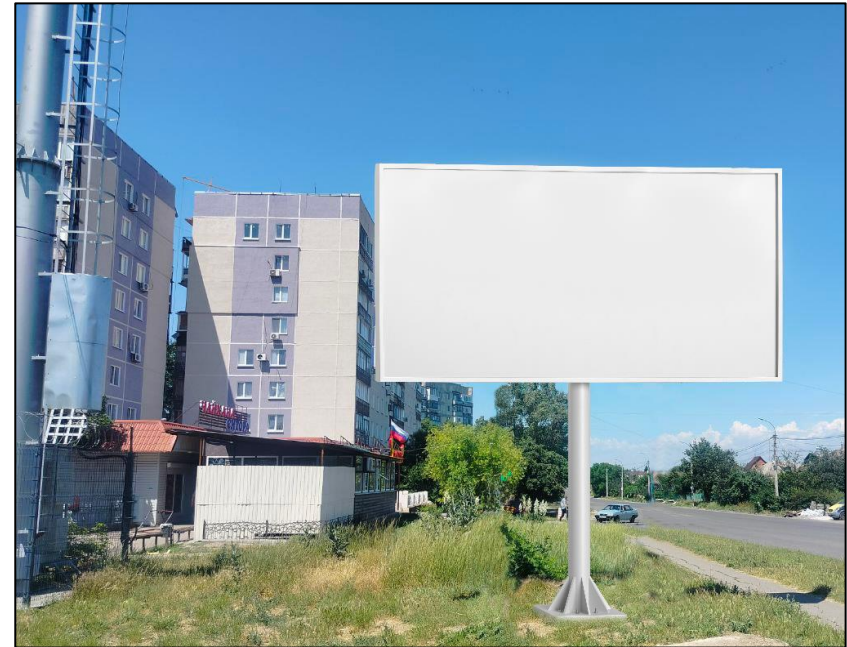

Адрес: г. Мариуполь, ул. 130-й Таганрогской дивизии возле дома 10А

№ 66* места установки и эксплуатации рекламной конструкции и номер в альбоме со схемой размещения рекламной конструкции, соответствует № 66 адресной программы установки и эксплуатации рекламной конструкции.

Сторона А

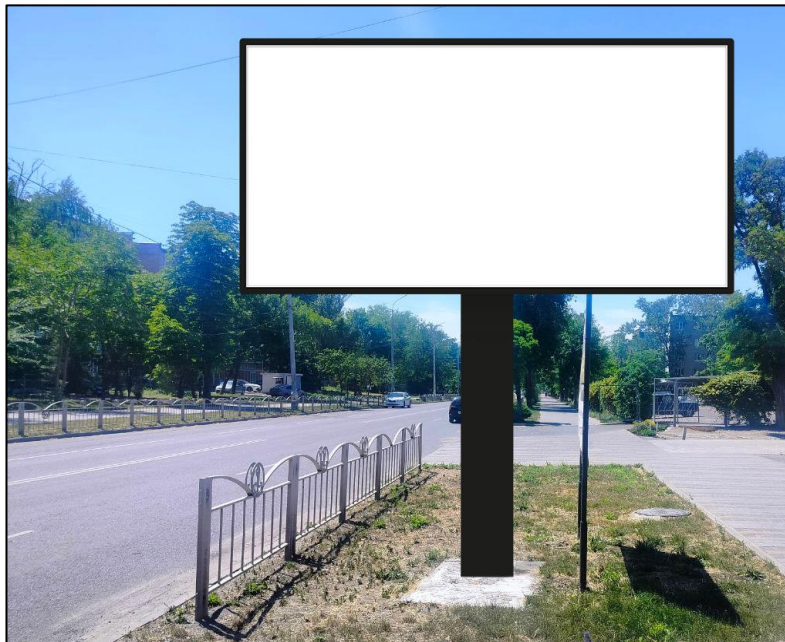

№ 67*

Сторона Б



Адрес: г. Мариуполь, пр. Победы со стороны дома 98

№ 67* места установки и эксплуатации рекламной конструкции и номер в альбоме со схемой размещения рекламной конструкции, соответствует № 67 адресной программы установки и эксплуатации рекламной конструкции.

Сторона А

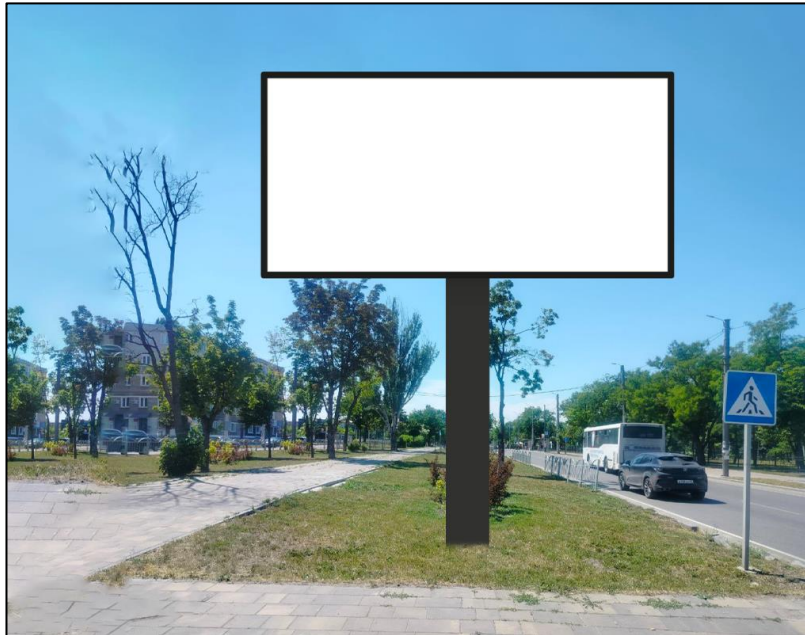

№ 68*

Сторона Б

Адрес: г. Мариуполь, пр. Победы на пересечении с ул. Орджоникидзе

№ 68* места установки и эксплуатации рекламной конструкции и номер в альбоме со схемой размещения рекламной конструкции, соответствует № 68 адресной программы установки и эксплуатации рекламной конструкции.

Сторона А



№ 69*

Сторона Б



Адрес: г. Мариуполь, пр. Карпова, перед поворотом на ул. Первомайскую

№ 69* места установки и эксплуатации рекламной конструкции и номер в альбоме со схемой размещения рекламной конструкции, соответствует **№ 69** адресной программы установки и эксплуатации рекламной конструкции.

Сторона А



№ 70*

Сторона Б



Адрес: г. Мариуполь, Володарское шоссе возле дома 363 по бул. Шевченко

№ 70* места установки и эксплуатации рекламной конструкции и номер в альбоме со схемой размещения рекламной конструкции, соответствует № 70 адресной программы установки и эксплуатации рекламной конструкции.

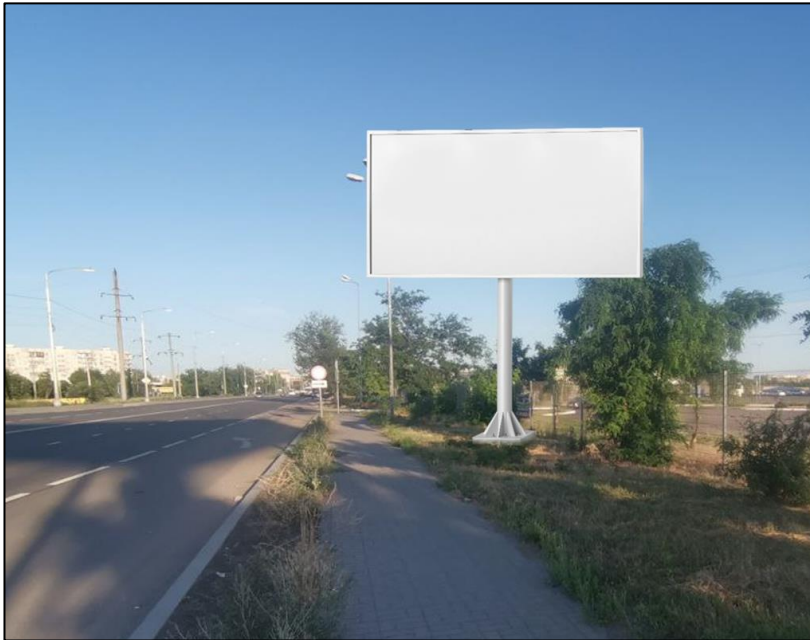
Сторона А

№ 71*

Сторона Б

Адрес: г. Мариуполь, Володарское шоссе напротив дома 1

№ 71* места установки и эксплуатации рекламной конструкции и номер в альбоме со схемой размещения рекламной конструкции, соответствует № 71 адресной программы установки и эксплуатации рекламной конструкции.

Сторона А



№ 72*

Сторона Б

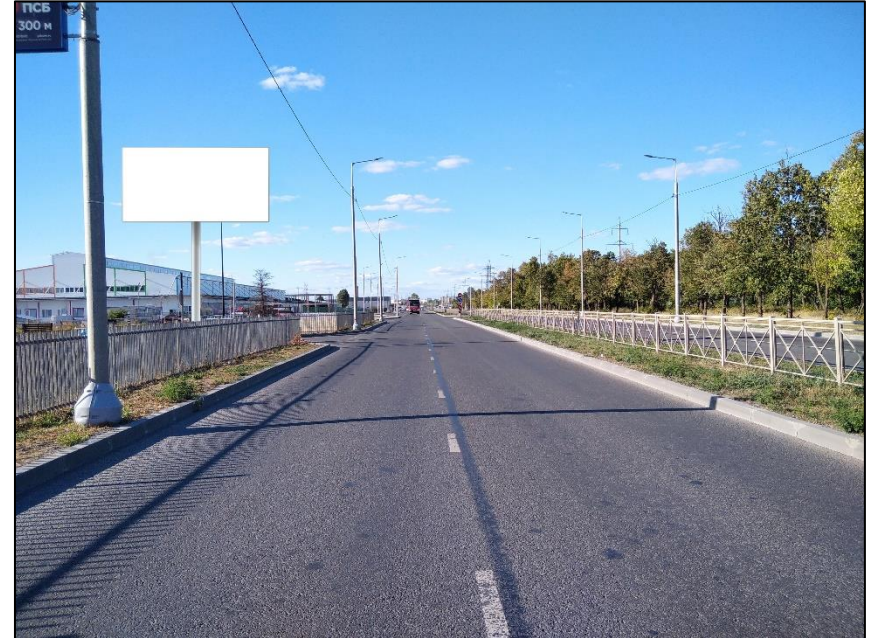

Адрес: г. Мариуполь, ул. Куприна (ор-р пожарная часть / рынок Азовский)

№ 72* места установки и эксплуатации рекламной конструкции и номер в альбоме со схемой размещения рекламной конструкции, соответствует № 72 адресной программы установки и эксплуатации рекламной конструкции.

Сторона А



№ 73*

Сторона Б



Адрес: г. Мариуполь, Володарское шоссе, 6

№ 73* места установки и эксплуатации рекламной конструкции и номер в альбоме со схемой размещения рекламной конструкции, соответствует № 73 адресной программы установки и эксплуатации рекламной конструкции.

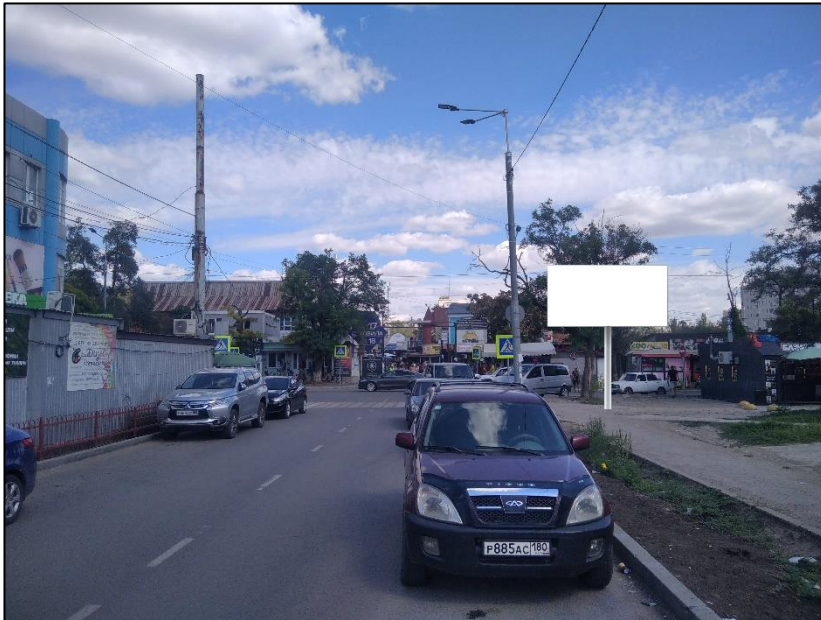
Сторона А**Сторона Б**

№ 74*

Адрес: г. Мариуполь, переулок Транспортный на пересечении с
ул. 50 лет СССР, 42

№ 74* места установки и эксплуатации рекламной конструкции и номер в альбоме со схемой размещения рекламной конструкции, соответствует № 74 адресной программы установки и эксплуатации рекламной конструкции.

Сторона А



№ 75*

Сторона Б



Адрес: г. Мариуполь, пр. Строителей возле дома 108

№ 75* места установки и эксплуатации рекламной конструкции и номер в альбоме со схемой размещения рекламной конструкции, соответствует № 75 адресной программы установки и эксплуатации рекламной конструкции.

Сторона А



Сторона Б



№ 76*

Адрес: г. Мариуполь, ул. Краснофлотская на пересечении с ул. Бахчиванджи

№ 76* места установки и эксплуатации рекламной конструкции и номер в альбоме со схемой размещения рекламной конструкции, соответствует **№ 76** адресной программы установки и эксплуатации рекламной конструкции.

Сторона А

Сторона Б



№ 77*



Адрес: г. Мариуполь, ул. Краснофлотская, 165

№ 77* места установки и эксплуатации рекламной конструкции и номер в альбоме со схемой размещения рекламной конструкции, соответствует № 77 адресной программы установки и эксплуатации рекламной конструкции.

Сторона А

Сторона Б



№ 78*



Адрес: г. Мариуполь, пр. Строителей на пересечении с ул. Лавицкого, со стороны Приморского районного суда

№ 78* места установки и эксплуатации рекламной конструкции и номер в альбоме со схемой размещения рекламной конструкции, соответствует № 78 адресной программы установки и эксплуатации рекламной конструкции.

Сторона А

Сторона Б

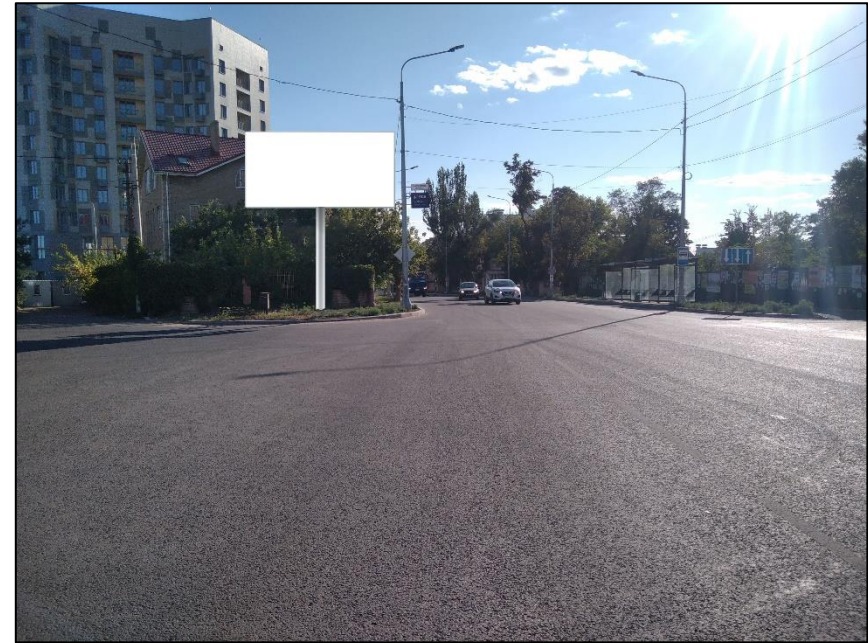

№ 79*

Адрес: г. Мариуполь, пр. Нахимова на пересечении с ул. Санаторной

№ 79* места установки и эксплуатации рекламной конструкции и номер в альбоме со схемой размещения рекламной конструкции, соответствует **№ 79** адресной программы установки и эксплуатации рекламной конструкции.

Сторона А

Сторона Б



№ 80*



Адрес: г. Мариуполь, ул. Гагарина на пересечении с ул. Интернациональной

№ 80* места установки и эксплуатации рекламной конструкции и номер в альбоме со схемой размещения рекламной конструкции, соответствует № 80 адресной программы установки и эксплуатации рекламной конструкции.

Сторона А

Сторона Б



№ 81*

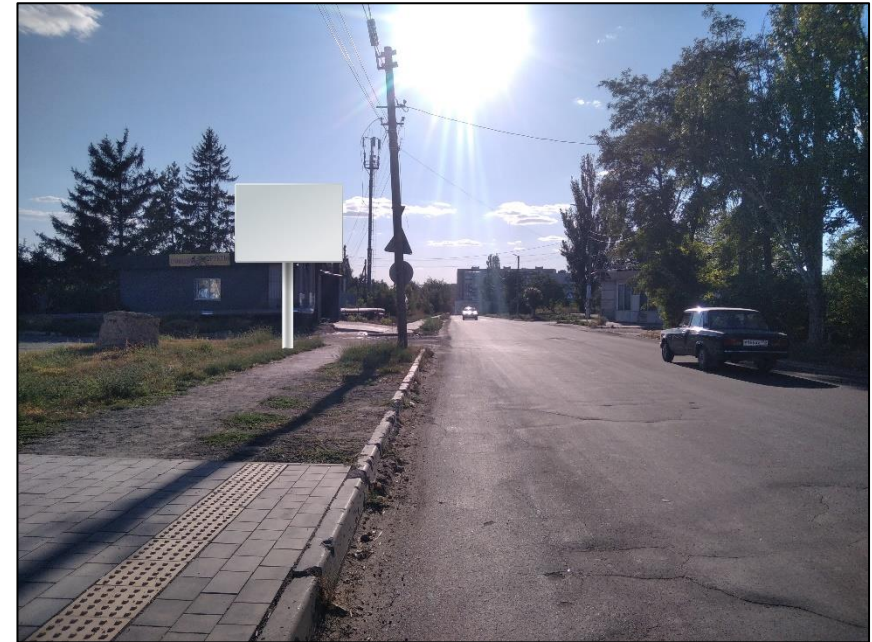

Адрес: г. Мариуполь, ул. Латышева напротив дома 31

№ 81* места установки и эксплуатации рекламной конструкции и номер в альбоме со схемой размещения рекламной конструкции, соответствует № 81 адресной программы установки и эксплуатации рекламной конструкции.

Сторона А

Сторона Б



№ 82*

Адрес: г. Мариуполь, пр. Нахимова напротив дома 160

№ 82* места установки и эксплуатации рекламной конструкции и номер в альбоме со схемой размещения рекламной конструкции, соответствует № 82 адресной программы установки и эксплуатации рекламной конструкции.

Сторона А

Сторона Б



№ 83*

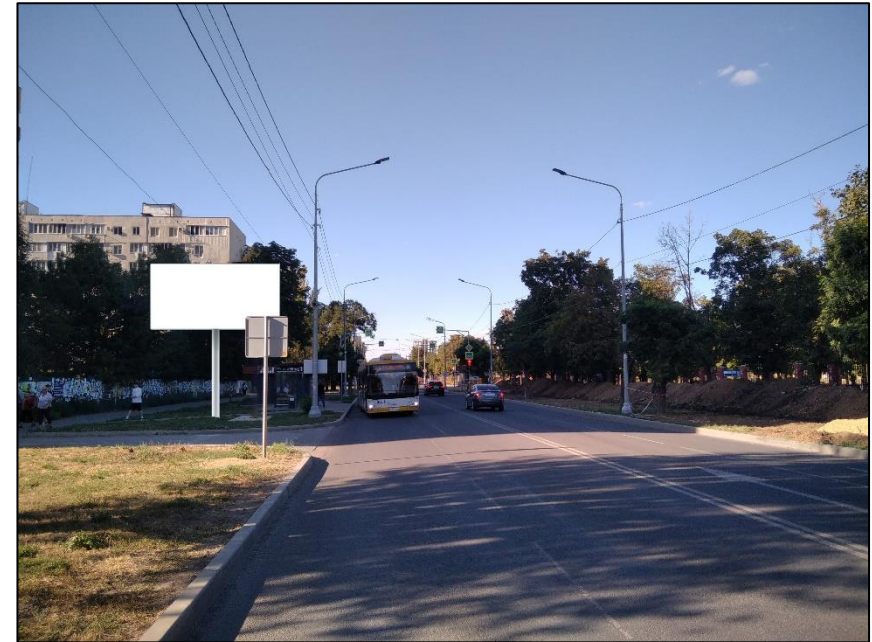

Адрес: г. Мариуполь, пр. Нахимова со стороны СК Ильичевец

№ 83* места установки и эксплуатации рекламной конструкции и номер в альбоме со схемой размещения рекламной конструкции, соответствует № 83 адресной программы установки и эксплуатации рекламной конструкции.

Сторона А

Сторона Б



№ 84*

Адрес: г. Мариуполь, бул. Шевченко со стороны дома 68

№ 84* места установки и эксплуатации рекламной конструкции и номер в альбоме со схемой размещения рекламной конструкции, соответствует № 84 адресной программы установки и эксплуатации рекламной конструкции.

Сторона А



№ 85*

Сторона Б



Адрес: г. Мариуполь, ул. Октябрьская со стороны автовокзала

№ 85* места установки и эксплуатации рекламной конструкции и номер в альбоме со схемой размещения рекламной конструкции, соответствует № 85 адресной программы установки и эксплуатации рекламной конструкции.

Сторона А



№ 86*

Сторона Б

Адрес: г. Мариуполь, ул. Карпинского со стороны здания 112

№ 86* места установки и эксплуатации рекламной конструкции и номер в альбоме со схемой размещения рекламной конструкции, соответствует № 86 адресной программы установки и эксплуатации рекламной конструкции.

Сторона А



Сторона Б

№ 87*

Адрес: г. Мариуполь, ул. Кальмиусская на пересечении с пр. Metallургов

№ 87* места установки и эксплуатации рекламной конструкции и номер в альбоме со схемой размещения рекламной конструкции, соответствует № 87 адресной программы установки и эксплуатации рекламной конструкции.

Сторона А

№ 88*

Сторона Б

Адрес: г. Мариуполь, ул. 7-ой проезд на пересечении с пр. Metallургов со стороны автосалона

№ 88* места установки и эксплуатации рекламной конструкции и номер в альбоме со схемой размещения рекламной конструкции, соответствует № 88 адресной программы установки и эксплуатации рекламной конструкции.

Сторона А



Сторона Б

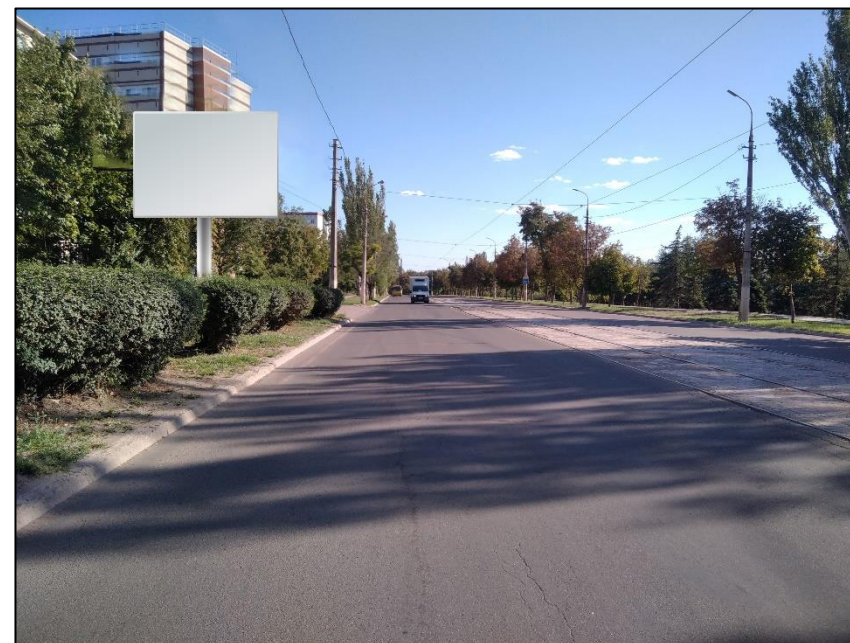

№ 89*

Адрес: г. Мариуполь, пр. Metallургов со стороны дома 167

№ 89* места установки и эксплуатации рекламной конструкции и номер в альбоме со схемой размещения рекламной конструкции, соответствует № 89 адресной программы установки и эксплуатации рекламной конструкции.

Сторона А

Сторона Б



№ 90*

Адрес: г. Мариуполь, пр. Metallургов со стороны дома 198

№ 90* места установки и эксплуатации рекламной конструкции и номер в альбоме со схемой размещения рекламной конструкции, соответствует № 90 адресной программы установки и эксплуатации рекламной конструкции.

Сторона А

Сторона Б



№ 91*

Адрес: г. Мариуполь, пр. Metallургов со стороны дома 225

№ 91* места установки и эксплуатации рекламной конструкции и номер в альбоме со схемой размещения рекламной конструкции, соответствует № 91 адресной программы установки и эксплуатации рекламной конструкции.

Сторона А



Сторона Б



№ 92*

Адрес: г. Мариуполь, пр. Metallургов на пересечении с пр. Ильича

№ 92* места установки и эксплуатации рекламной конструкции и номер в альбоме со схемой размещения рекламной конструкции, соответствует № 92 адресной программы установки и эксплуатации рекламной конструкции.

Сторона А

Сторона Б



№ 93*



Адрес: г. Мариуполь, ул. Макара Мазая

№ 93* места установки и эксплуатации рекламной конструкции и номер в альбоме со схемой размещения рекламной конструкции, соответствует № 93 адресной программы установки и эксплуатации рекламной конструкции.

Сторона А

Сторона Б



№ 94*



Адрес: г. Мариуполь, ул. Макара Мазая на пересечении с пр. Ильича

№ 94* места установки и эксплуатации рекламной конструкции и номер в альбоме со схемой размещения рекламной конструкции, соответствует № 94 адресной программы установки и эксплуатации рекламной конструкции.

Сторона А

Сторона Б



№ 95*

Адрес: г. Мариуполь, пр. Ильича напротив здания 45

№ 95* места установки и эксплуатации рекламной конструкции и номер в альбоме со схемой размещения рекламной конструкции, соответствует № 95 адресной программы установки и эксплуатации рекламной конструкции.

Сторона А

Сторона Б



№ 96*



Адрес: г. Мариуполь, ул. Заозерная

№ 96* места установки и эксплуатации рекламной конструкции и номер в альбоме со схемой размещения рекламной конструкции, соответствует № 96 адресной программы установки и эксплуатации рекламной конструкции.

Сторона А

Сторона Б



№ 97*

Адрес: г. Мариуполь, ул. Заозерная на пересечении с ул. Родниковой

№ 97* места установки и эксплуатации рекламной конструкции и номер в альбоме со схемой размещения рекламной конструкции, соответствует **№ 97** адресной программы установки и эксплуатации рекламной конструкции.

Сторона А**Сторона Б**

№ 98*

Адрес: г. Мариуполь, ул. Заозерная, 76А на пересечении с ул. Мамина
Сибиряка

№ 98* места установки и эксплуатации рекламной конструкции и номер в альбоме со схемой размещения рекламной конструкции, соответствует № 98 адресной программы установки и эксплуатации рекламной конструкции.

Сторона А



Сторона Б



№ 99*

Адрес: г. Мариуполь, пр. Карпова

№ 99* места установки и эксплуатации рекламной конструкции и номер в альбоме со схемой размещения рекламной конструкции, соответствует № 99 адресной программы установки и эксплуатации рекламной конструкции.

Сторона А



№ 100*

Сторона Б



Адрес: г. Мариуполь, пр. Карпова на пересечении с ул. Камышовой

№ 100* места установки и эксплуатации рекламной конструкции и номер в альбоме со схемой размещения рекламной конструкции, соответствует № 100 адресной программы установки и эксплуатации рекламной конструкции.

Сторона А



№ 101*

Сторона Б

Адрес: г. Мариуполь, Донецкое шоссе

№ 101* места установки и эксплуатации рекламной конструкции и номер в альбоме со схемой размещения рекламной конструкции, соответствует № 101 адресной программы установки и эксплуатации рекламной конструкции.

Сторона А



Сторона Б



№ 102*

Адрес: г. Мариуполь, Донецкое шоссе

№ 102* места установки и эксплуатации рекламной конструкции и номер в альбоме со схемой размещения рекламной конструкции, соответствует № 102 адресной программы установки и эксплуатации рекламной конструкции.

Сторона А

Сторона Б



№ 103*



Адрес: г. Мариуполь, Донецкое шоссе

№ 103* места установки и эксплуатации рекламной конструкции и номер в альбоме со схемой размещения рекламной конструкции, соответствует **№ 103** адресной программы установки и эксплуатации рекламной конструкции.

Сторона А

Сторона Б



№ 104*

Адрес: г. Мариуполь, Донецкое шоссе

№ 104* места установки и эксплуатации рекламной конструкции и номер в альбоме со схемой размещения рекламной конструкции, соответствует № 104 адресной программы установки и эксплуатации рекламной конструкции.

Сторона А



№ 105*

Сторона Б

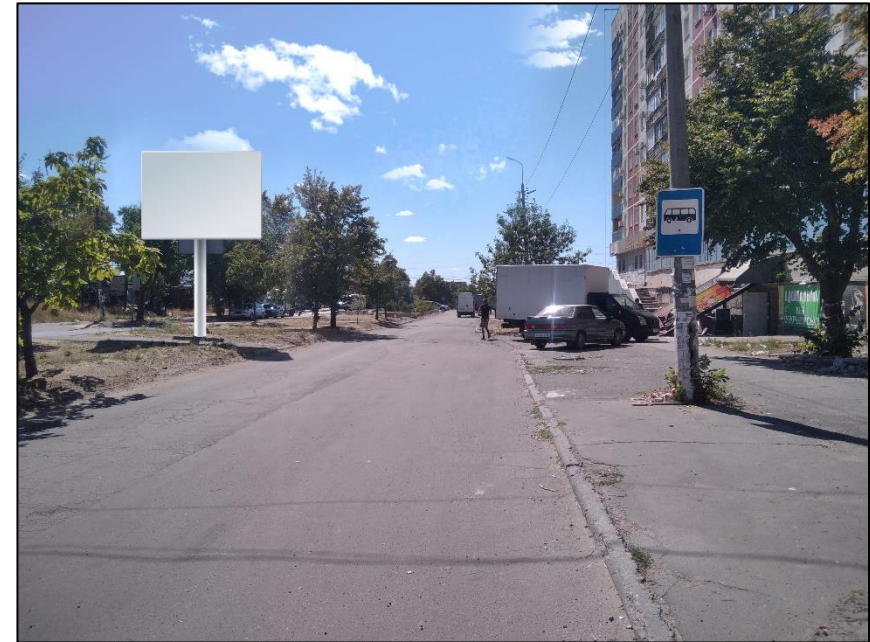

Адрес: г. Мариуполь, ул. Курчатова разделительная полоса

№ 105* места установки и эксплуатации рекламной конструкции и номер в альбоме со схемой размещения рекламной конструкции, соответствует № 105 адресной программы установки и эксплуатации рекламной конструкции.

Сторона А



№ 106*

Сторона Б



Адрес: г. Мариуполь, ул. Приазовская разделительная полоса на пересечении
с пер. Курчатова

№ 106* места установки и эксплуатации рекламной конструкции и номер в альбоме со схемой размещения рекламной конструкции, соответствует № 106 адресной программы установки и эксплуатации рекламной конструкции.

Сторона А



Сторона Б

№ 107*

Адрес: г. Мариуполь, ул. Набережная

№ 107* места установки и эксплуатации рекламной конструкции и номер в альбоме со схемой размещения рекламной конструкции, соответствует № 107 адресной программы установки и эксплуатации рекламной конструкции.

Сторона А



Сторона Б

№ 108*

Адрес: г. Мариуполь, ул. Набережная

№ 108* места установки и эксплуатации рекламной конструкции и номер в альбоме со схемой размещения рекламной конструкции, соответствует № 108 адресной программы установки и эксплуатации рекламной конструкции.

Сторона А

Сторона Б



№ 109*



Адрес: г. Мариуполь, ул. Гурьевская

№ 109* места установки и эксплуатации рекламной конструкции и номер в альбоме со схемой размещения рекламной конструкции, соответствует **№ 109** адресной программы установки и эксплуатации рекламной конструкции.

Сторона А**Сторона Б**

№ 110*

Адрес: г. Мариуполь, ул. Гурьевская на пересечении с ул. Лепорского

№ 110* места установки и эксплуатации рекламной конструкции и номер в альбоме со схемой размещения рекламной конструкции, соответствует № 110 адресной программы установки и эксплуатации рекламной конструкции.

Сторона А

№ 111*

Сторона Б

Адрес: г. Мариуполь, пр. Победы

№ 111* места установки и эксплуатации рекламной конструкции и номер в альбоме со схемой размещения рекламной конструкции, соответствует № 111 адресной программы установки и эксплуатации рекламной конструкции.

Сторона А



№ 112*

Сторона Б



Адрес: г. Мариуполь, ул. Олимпийская напротив дома 170, разделительная
полоса

№ 112* места установки и эксплуатации рекламной конструкции и номер в альбоме со схемой размещения рекламной конструкции, соответствует № 112 адресной программы установки и эксплуатации рекламной конструкции.

Сторона А



Сторона Б



№ 113*

Адрес: г. Мариуполь, ул. Олимпийская напротив дома 290 разделительная
полоса

№ 113* места установки и эксплуатации рекламной конструкции и номер в альбоме со схемой размещения рекламной конструкции, соответствует № 113 адресной программы установки и эксплуатации рекламной конструкции.

Сторона А

Сторона Б



№ 114*



Адрес: г. Мариуполь, пр. Маршала Жукова на пересечении с ул. Таганрогской

№ 114* места установки и эксплуатации рекламной конструкции и номер в альбоме со схемой размещения рекламной конструкции, соответствует № 114 адресной программы установки и эксплуатации рекламной конструкции.

Сторона А

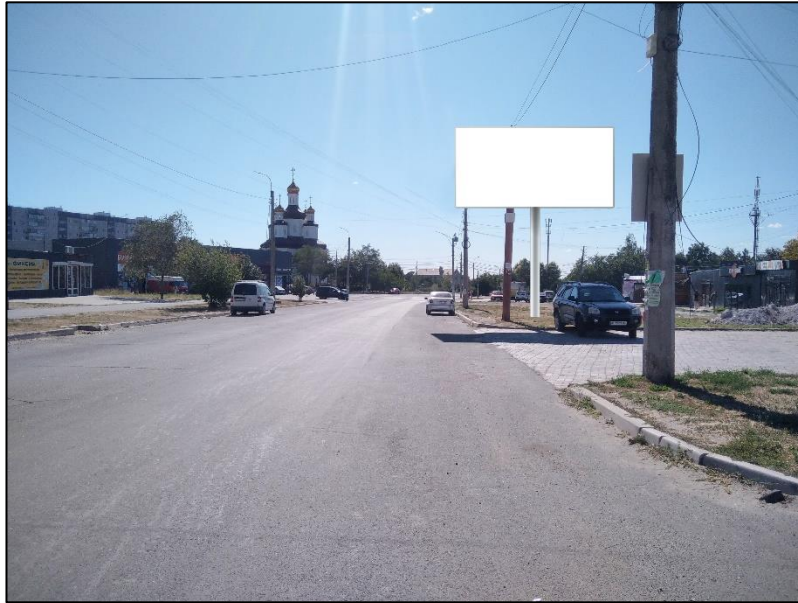

№ 115*

Сторона Б



Адрес: г. Мариуполь, ул. 9 Мая

№ 115* места установки и эксплуатации рекламной конструкции и номер в альбоме со схемой размещения рекламной конструкции, соответствует № 115 адресной программы установки и эксплуатации рекламной конструкции.

Сторона А

Сторона Б



№ 116*

Адрес: г. Мариуполь, ул. Таганрогская на пересечении с ул. Обводной

№ 116* места установки и эксплуатации рекламной конструкции и номер в альбоме со схемой размещения рекламной конструкции, соответствует № 116 адресной программы установки и эксплуатации рекламной конструкции.

Сторона А

Сторона Б

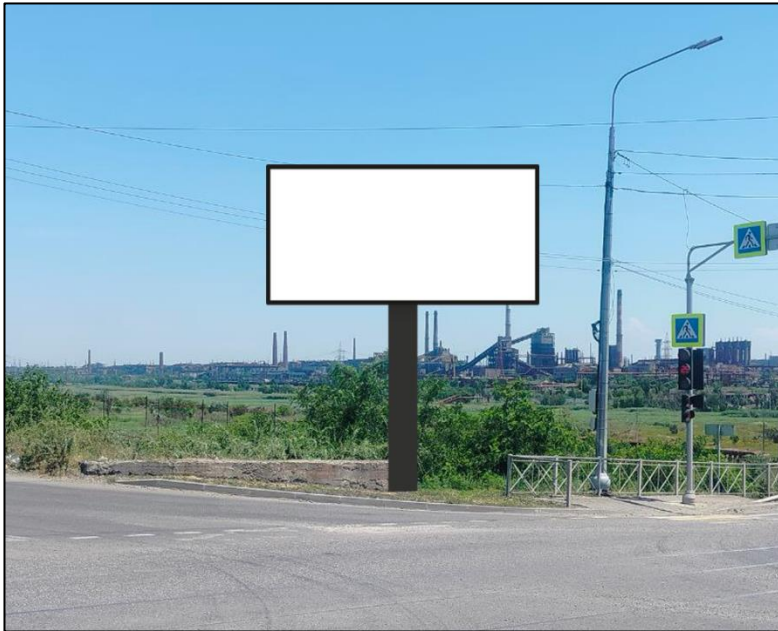

№ 117*

Адрес: г. Мариуполь, ул. Торговая, на пересечении с ул. Шевченко

№ 117* места установки и эксплуатации рекламной конструкции и номер в альбоме со схемой размещения рекламной конструкции, соответствует № 117 адресной программы установки и эксплуатации рекламной конструкции.

ТИПЫ РК к Схеме

**РАЗМЕЩЕНИЯ РЕКЛАМНЫХ КОНСТРУКЦИЙ НА ТЕРРИТОРИИ
МУНИЦИПАЛЬНОГО ОБРАЗОВАНИЯ
ГОРОДСКОЙ ОКРУГ МАРИУПОЛЬ ДОНЕЦКОЙ НАРОДНОЙ РЕСПУБЛИКИ**

РЕКЛАМНЫЕ КОНСТРУКЦИИ БОЛЬШОГО ФОРМАТА

Варианты возможного дизайна (виды)

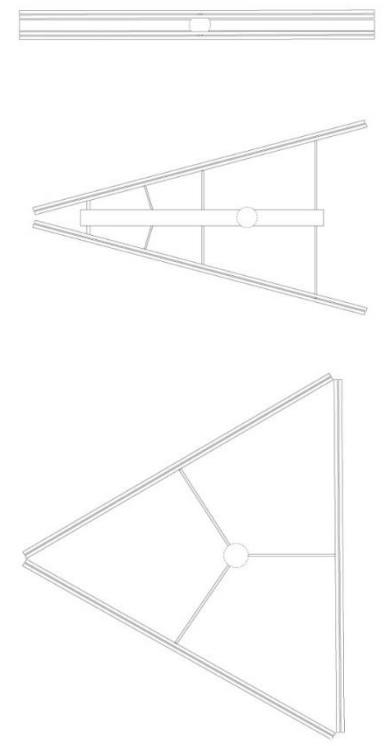
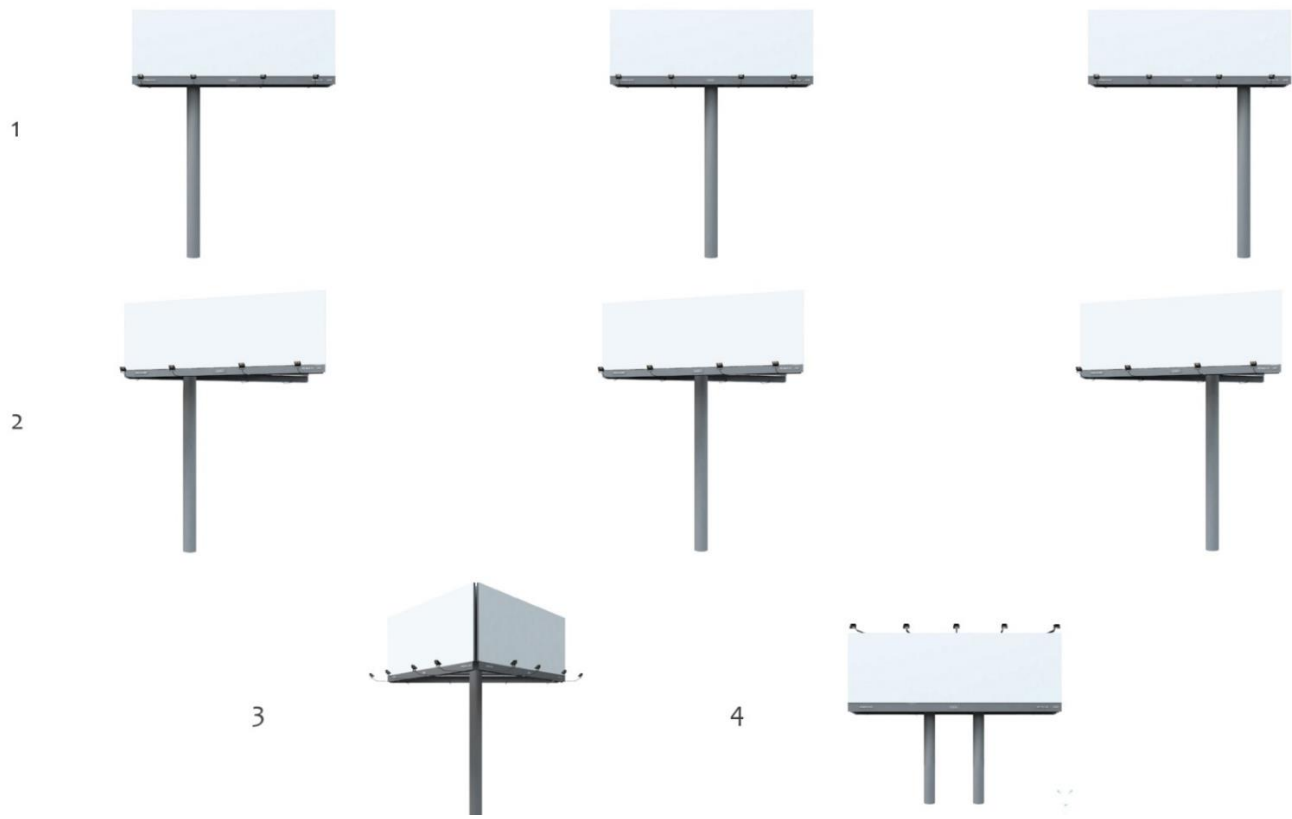

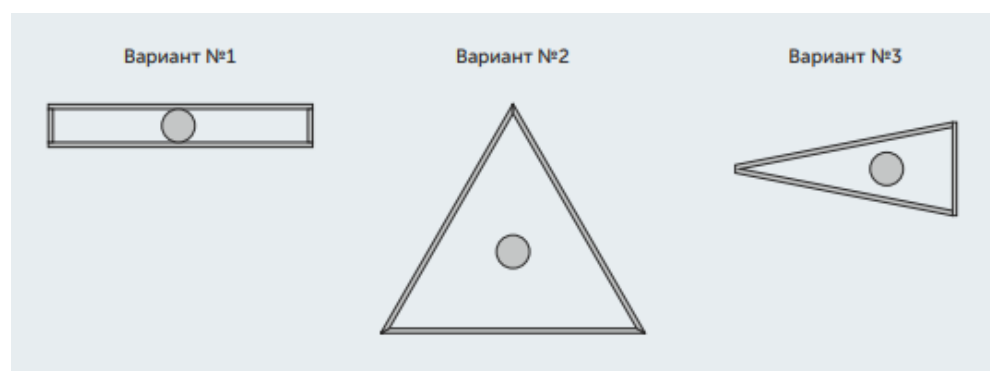
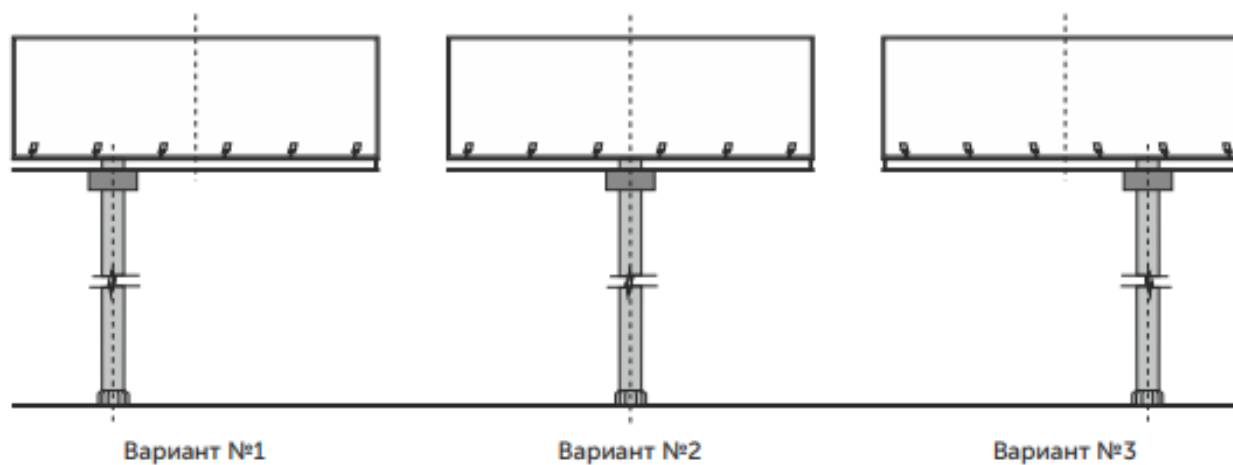
**Информационное поле:**

- размер информационного поля: 12x5м, 15x5 м
- расположение информационного поля - горизонтальное

Информационное поле:

- размер информационного поля: 12x4 м, 8x4 м
- расположение информационного поля - горизонтальное



Экран:

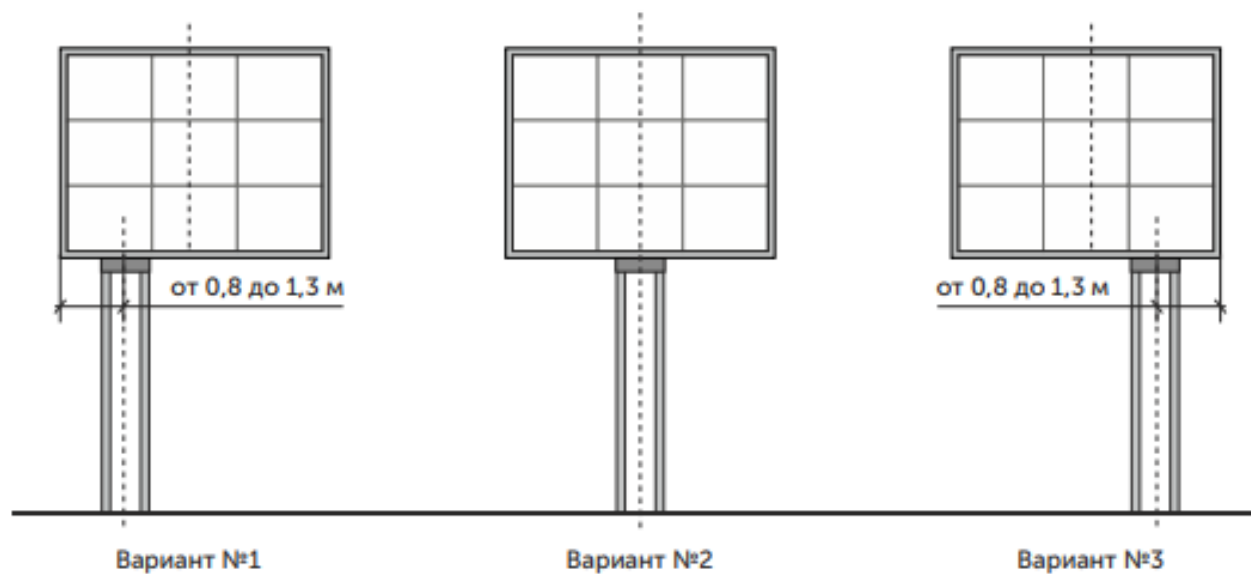

Вариант №1



Вариант №2

**Информационное поле:**

- размер определяется индивидуально
- расположение горизонтальное

РЕКЛАМНЫЕ КОНСТРУКЦИИ СРЕДНЕГО ФОРМАТА

Варианты возможного дизайна (виды)

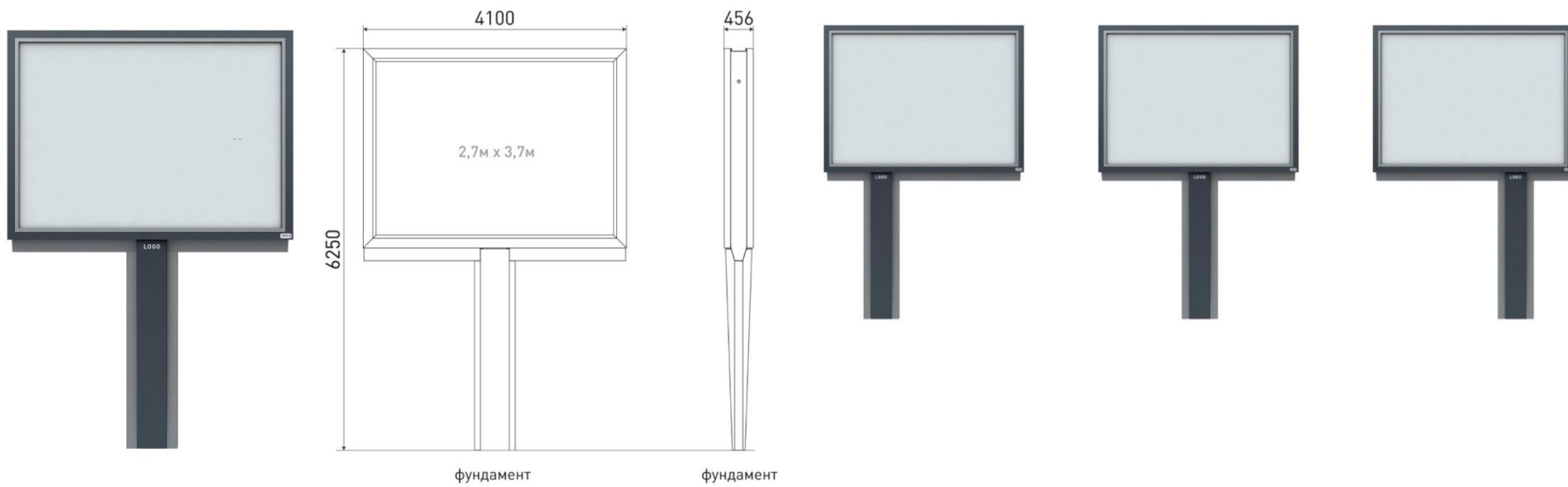

РЕКЛАМНЫЕ КОНСТРУКЦИИ МАЛОГО ФОРМАТА

Варианты возможного дизайна (виды)

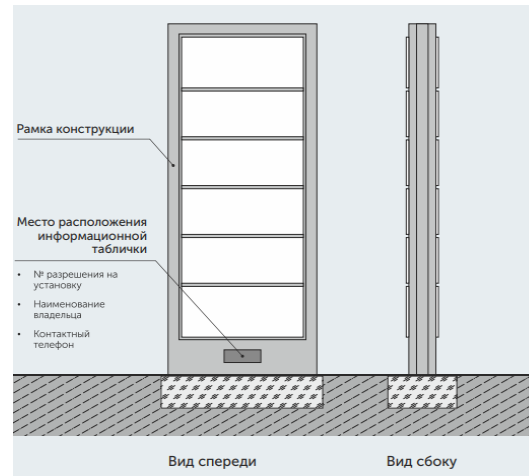
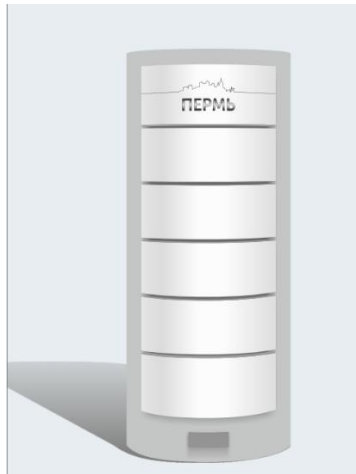

Информационное поле:

- размер определяется индивидуально в каждом конкретном случае
- расположение вертикальное

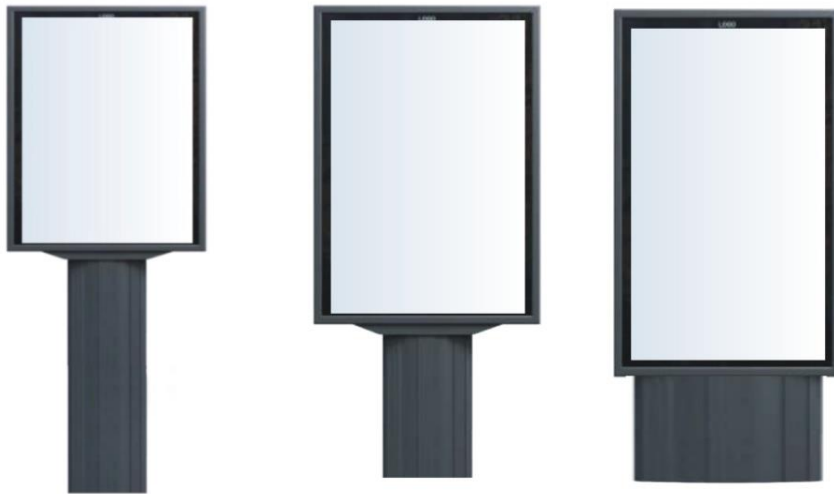

Информационное поле:

- размер информационного поля: 1,2x1,8 м
- внешние габариты: не более 1,4x2 м (без учета опоры)
- расположение информационного поля – вертикальное
- рекламные поверхности выполнены в виде откидных створок с безопасным закаленным стеклом (не менее 5 мм) или монолитным поликарбонатом (не менее 5 мм)

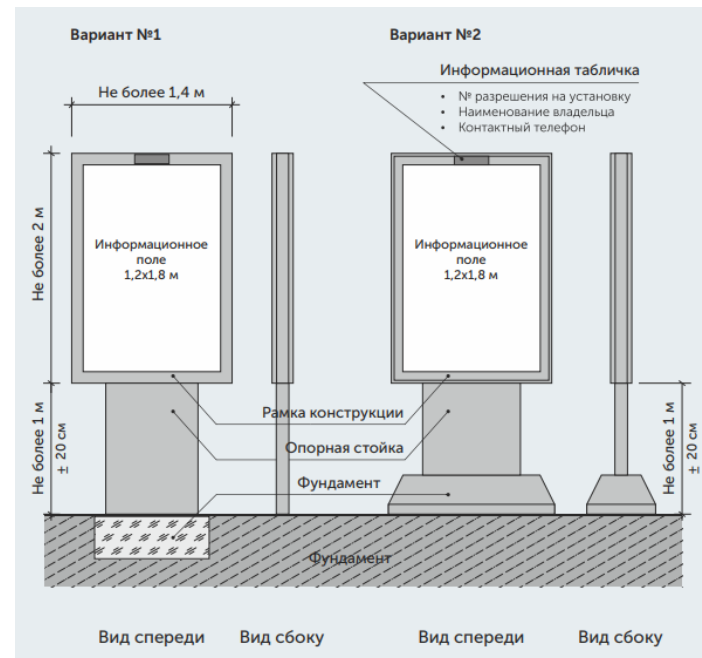



- размер информационного поля: 1,4м x 3м; 0,85м x 3м;
- основной цвет конструкции - серый (RAL 7015)

ТЕХНОЛОГИЯ ЗАМЕНЫ ИЗОБРАЖЕНИЯ:

- бумажный постер

ВОЗМОЖНЫЕ ТЕХНОЛОГИИ СМЕНЫ ИЗОБРАЖЕНИЙ:

- призматрон
- другие технологии автоматической смены изображений

ПОДСВЕТ РЕКЛАМНОЙ КОНСТРУКЦИИ:

- рекламная конструкция предполагает использование энергосберегающей системы подсвета

