



**АДМИНИСТРАЦИЯ
ГОРОДСКОГО ОКРУГА ДОНЕЦК
ДОНЕЦКОЙ НАРОДНОЙ РЕСПУБЛИКИ**

ПО С Т А Н О В Л Е Н И Е

02.09.2024

г. Донецк

№ 374

**Об утверждении Схемы размещения рекламных конструкций на территории
муниципального образования городской округ Донецк Донецкой Народной Республики**

В соответствии с Градостроительным кодексом Российской Федерации, Федеральным конституционным законом от 04.10.2022 № 5-ФКЗ «О принятии в Российскую Федерацию Донецкой Народной Республики и образовании в составе Российской Федерации нового субъекта – Донецкой Народной Республики», Федеральным законом от 13.03.2006 № 38-ФЗ «О рекламе», Федеральным законом от 06.10.2003 № 131-ФЗ «Об общих принципах организации местного самоуправления в Российской Федерации», Федеральным законом от 25.06.2002 № 73-ФЗ «Об объектах культурного наследия (памятниках истории и культуры) народов Российской Федерации», Законом Донецкой Народной Республики от 14.08.2023 № 468-ПНС «О местном самоуправлении в Донецкой Народной Республике», постановлением Правительства Донецкой Народной Республики от 06.06.2024 № 60-6 «О мерах по реализации отдельных положений Федерального закона от 13 марта 2006 года № 38-ФЗ «О рекламе», Порядком по разработке Схем размещения рекламных конструкций на территории муниципального образования городской округ Донецк Донецкой Народной Республики, утвержденным постановлением Администрации городского округа Донецк Донецкой Народной Республики от 18.07.2024 № 277, руководствуясь Уставом муниципального образования городской округ Донецк Донецкой Народной Республики, принятым решением Донецкого городского совета Донецкой Народной Республики от 09.11.2023 № I/5-1, с изменениями, Положением об Администрации городского округа Донецк Донецкой Народной Республики, утвержденным решением Донецкого городского совета Донецкой Народной Республики от 16.11.2023 № I/6-3, Администрация городского округа Донецк Донецкой Народной Республики

ПО С Т А Н О В Л Я Е Т:

1. Утвердить Схему размещения рекламных конструкций на территории муниципального образования городской округ Донецк Донецкой Народной Республики, прилагается.



Приложение
к постановлению
Администрации городского
округа Донецк Донецкой
Народной Республики
от 01.09.2024 № 374

**СХЕМА РАЗМЕЩЕНИЯ РЕКЛАМНЫХ КОНСТРУКЦИЙ НА ТЕРРИТОРИИ
МУНИЦИПАЛЬНОГО ОБРАЗОВАНИЯ
ГОРОДСКОЙ ОКРУГ ДОНЕЦК ДОНЕЦКОЙ НАРОДНОЙ РЕСПУБЛИКИ**

СХЕМА РАЗМЕЩЕНИЯ РЕКЛАМНЫХ КОНСТРУКЦИЙ НА ТЕРРИТОРИИ МУНИЦИПАЛЬНОГО ОБРАЗОВАНИЯ ГОРОДСКОЙ ОКРУГ ДОНЕЦК ДОНЕЦКОЙ НАРОДНОЙ РЕСПУБЛИКИ Квадрат 15





СХЕМА РАЗМЕЩЕНИЯ РЕКЛАМНЫХ КОНСТРУКЦИЙ НА ТЕРРИТОРИИ МУНИЦИПАЛЬНОГО ОБРАЗОВАНИЯ ГОРОДСКОЙ ОКРУГ ДОНЕЦК ДОНЕЦКОЙ НАРОДНОЙ РЕСПУБЛИКИ Квадрат 26



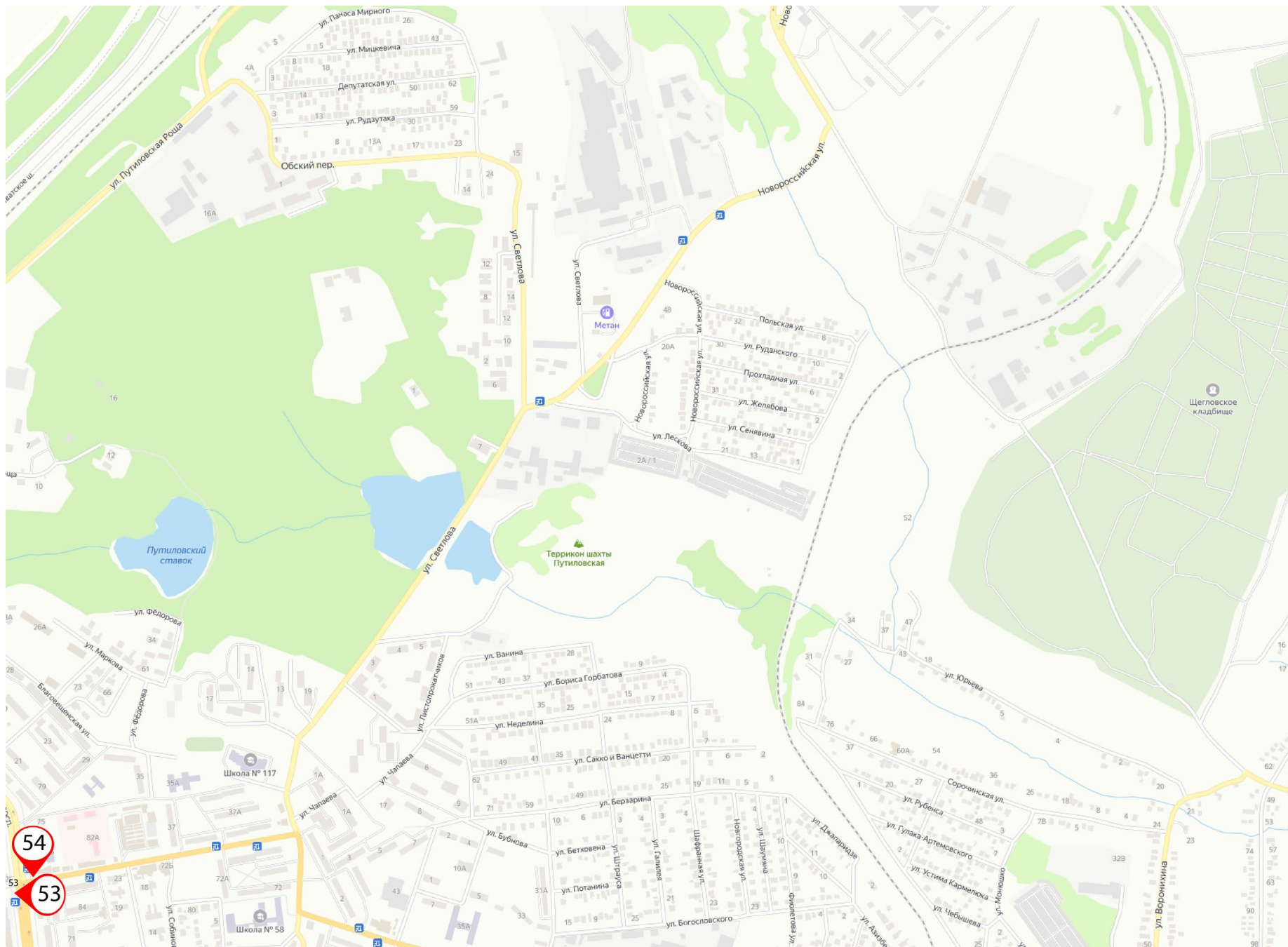

СХЕМА РАЗМЕЩЕНИЯ РЕКЛАМНЫХ КОНСТРУКЦИЙ НА ТЕРРИТОРИИ МУНИЦИПАЛЬНОГО ОБРАЗОВАНИЯ ГОРОДСКОЙ ОКРУГ ДОНЕЦК ДОНЕЦКОЙ НАРОДНОЙ РЕСПУБЛИКИ Квадрат 27



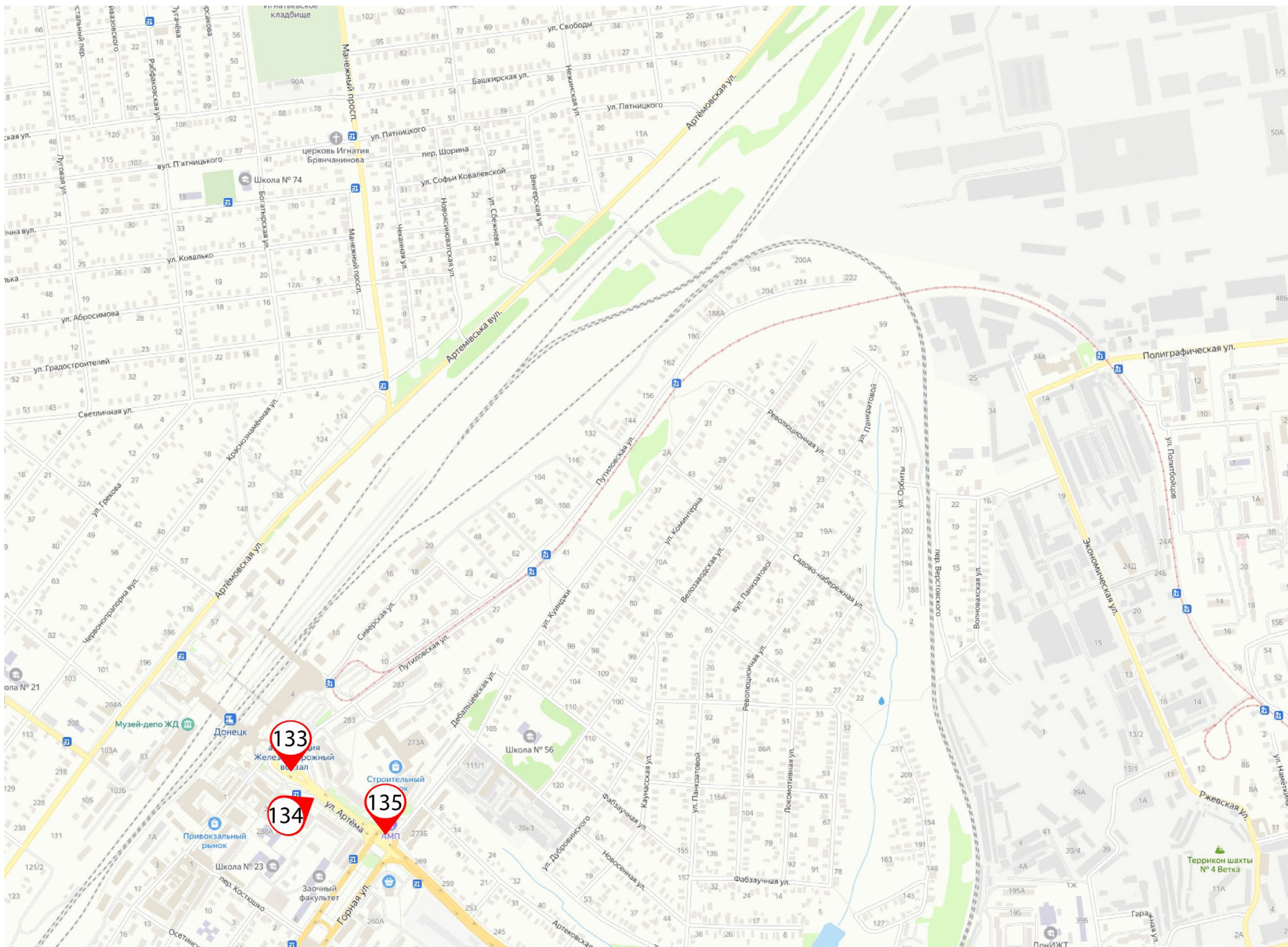

СХЕМА РАЗМЕЩЕНИЯ РЕКЛАМНЫХ КОНСТРУКЦИЙ НА ТЕРРИТОРИИ МУНИЦИПАЛЬНОГО ОБРАЗОВАНИЯ ГОРОДСКОЙ ОКРУГ ДОНЕЦК ДОНЕЦКОЙ НАРОДНОЙ РЕСПУБЛИКИ Квадрат 37



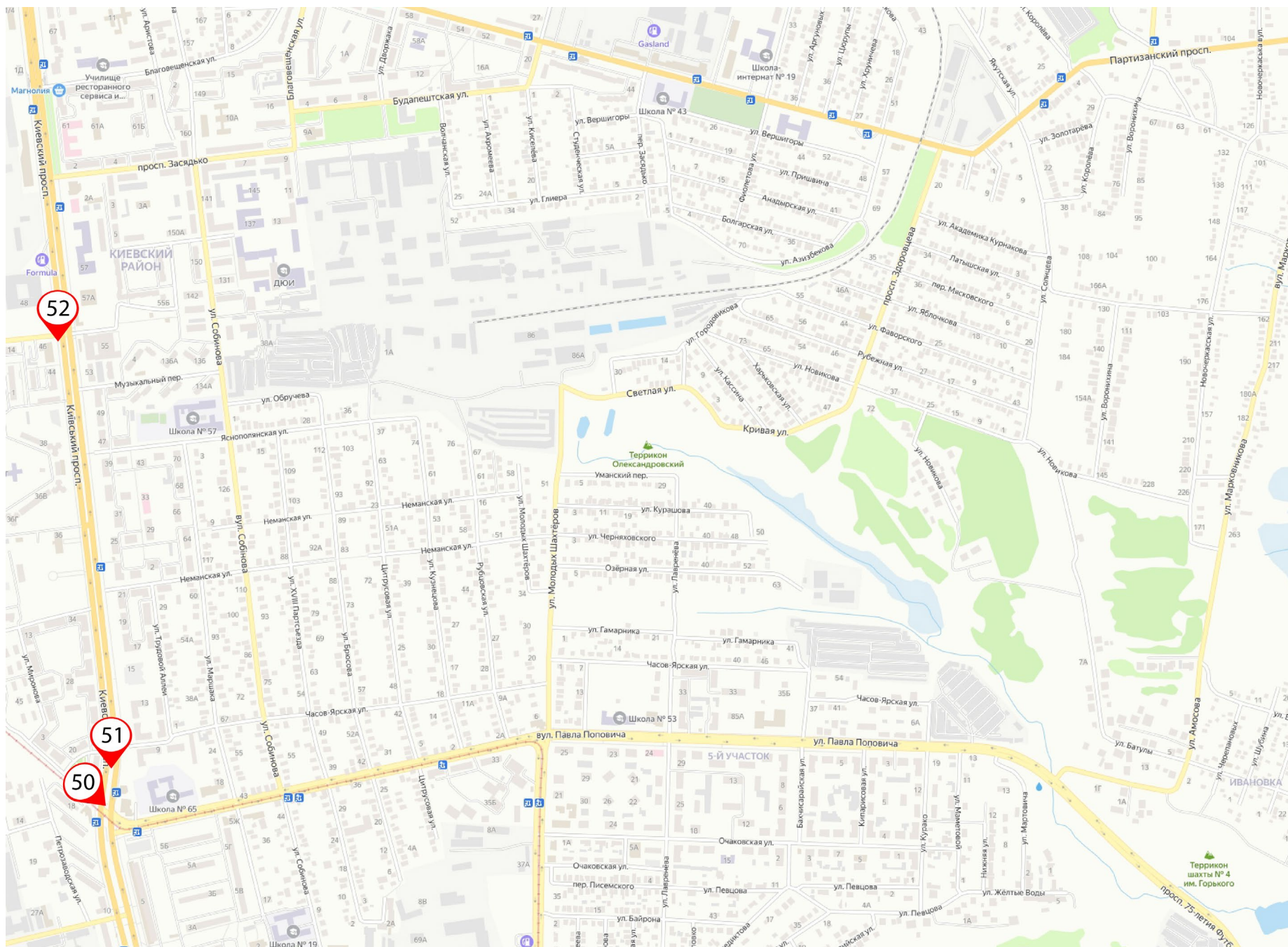

СХЕМА РАЗМЕЩЕНИЯ РЕКЛАМНЫХ КОНСТРУКЦИЙ НА ТЕРРИТОРИИ МУНИЦИПАЛЬНОГО ОБРАЗОВАНИЯ ГОРОДСКОЙ ОКРУГ ДОНЕЦК ДОНЕЦКОЙ НАРОДНОЙ РЕСПУБЛИКИ Квадрат 38



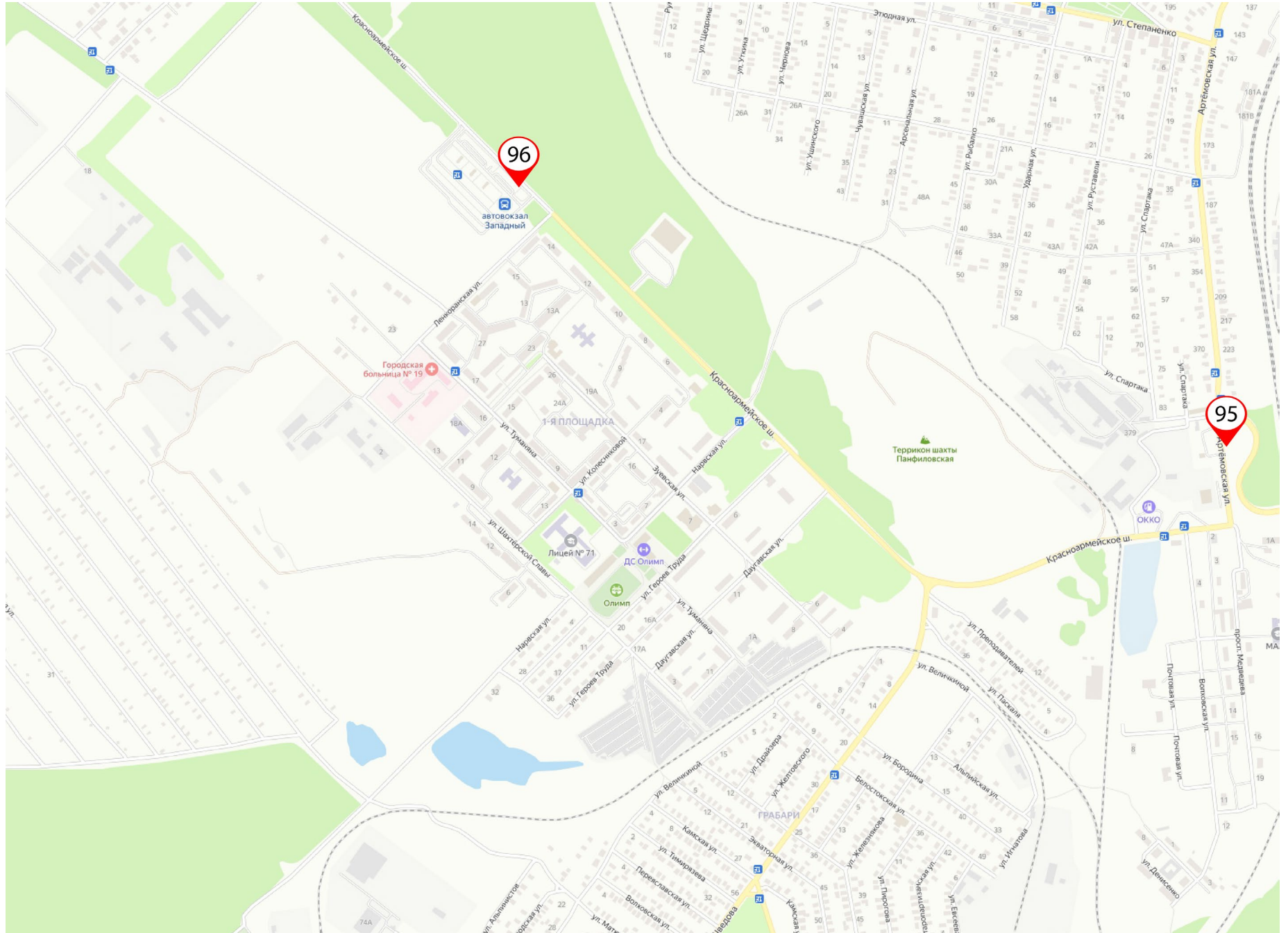

СХЕМА РАЗМЕЩЕНИЯ РЕКЛАМНЫХ КОНСТРУКЦИЙ НА ТЕРРИТОРИИ МУНИЦИПАЛЬНОГО ОБРАЗОВАНИЯ ГОРОДСКОЙ ОКРУГ ДОНЕЦК ДОНЕЦКОЙ НАРОДНОЙ РЕСПУБЛИКИ Квадрат 52



СХЕМА РАЗМЕЩЕНИЯ РЕКЛАМНЫХ КОНСТРУКЦИЙ НА ТЕРРИТОРИИ МУНИЦИПАЛЬНОГО ОБРАЗОВАНИЯ ГОРОДСКОЙ ОКРУГ ДОНЕЦК ДОНЕЦКОЙ НАРОДНОЙ РЕСПУБЛИКИ Квадрат 53

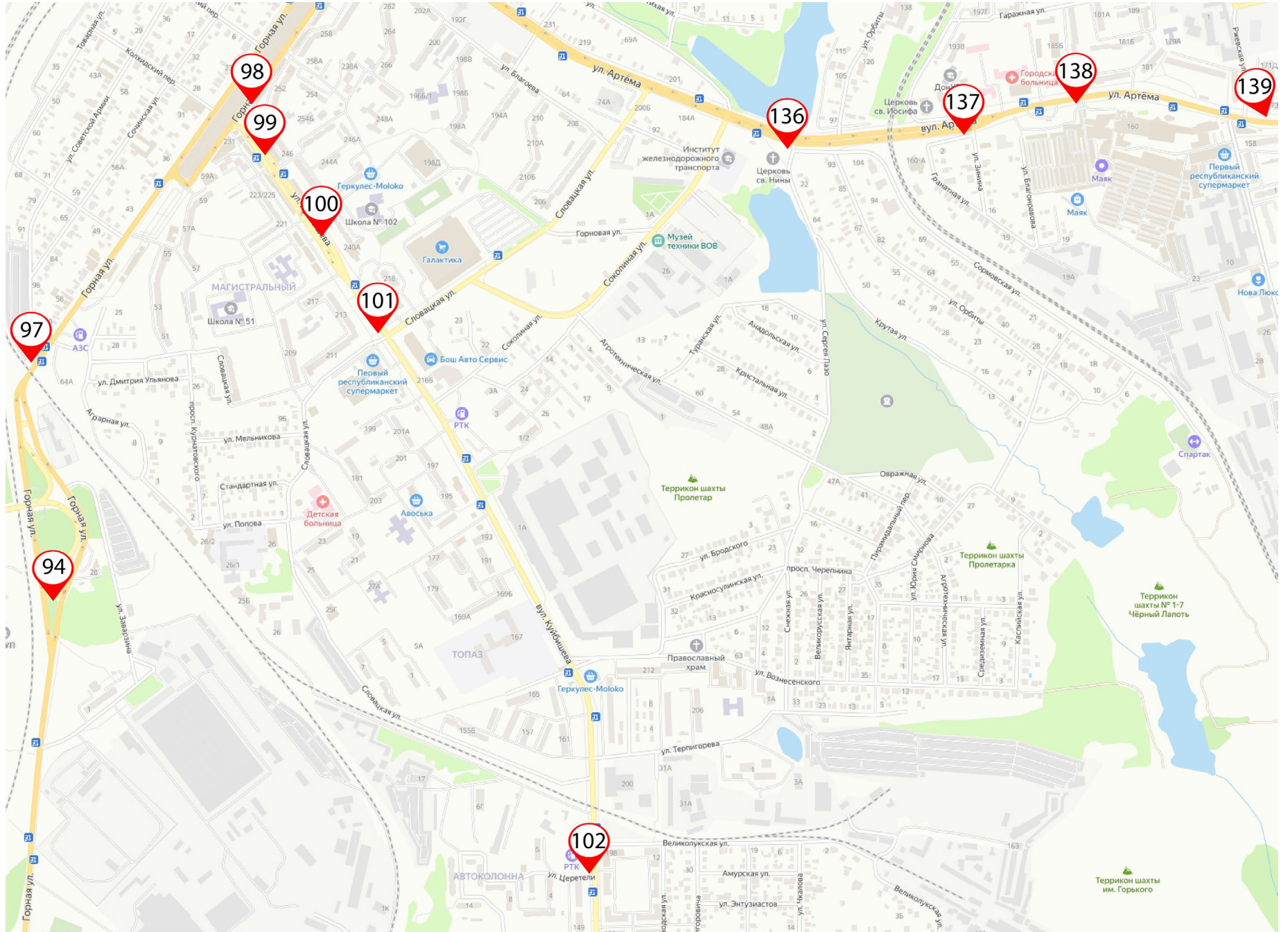



СХЕМА РАЗМЕЩЕНИЯ РЕКЛАМНЫХ КОНСТРУКЦИЙ НА ТЕРРИТОРИИ МУНИЦИПАЛЬНОГО ОБРАЗОВАНИЯ ГОРОДСКОЙ ОКРУГ ДОНЕЦК ДОНЕЦКОЙ НАРОДНОЙ РЕСПУБЛИКИ Квадрат 66

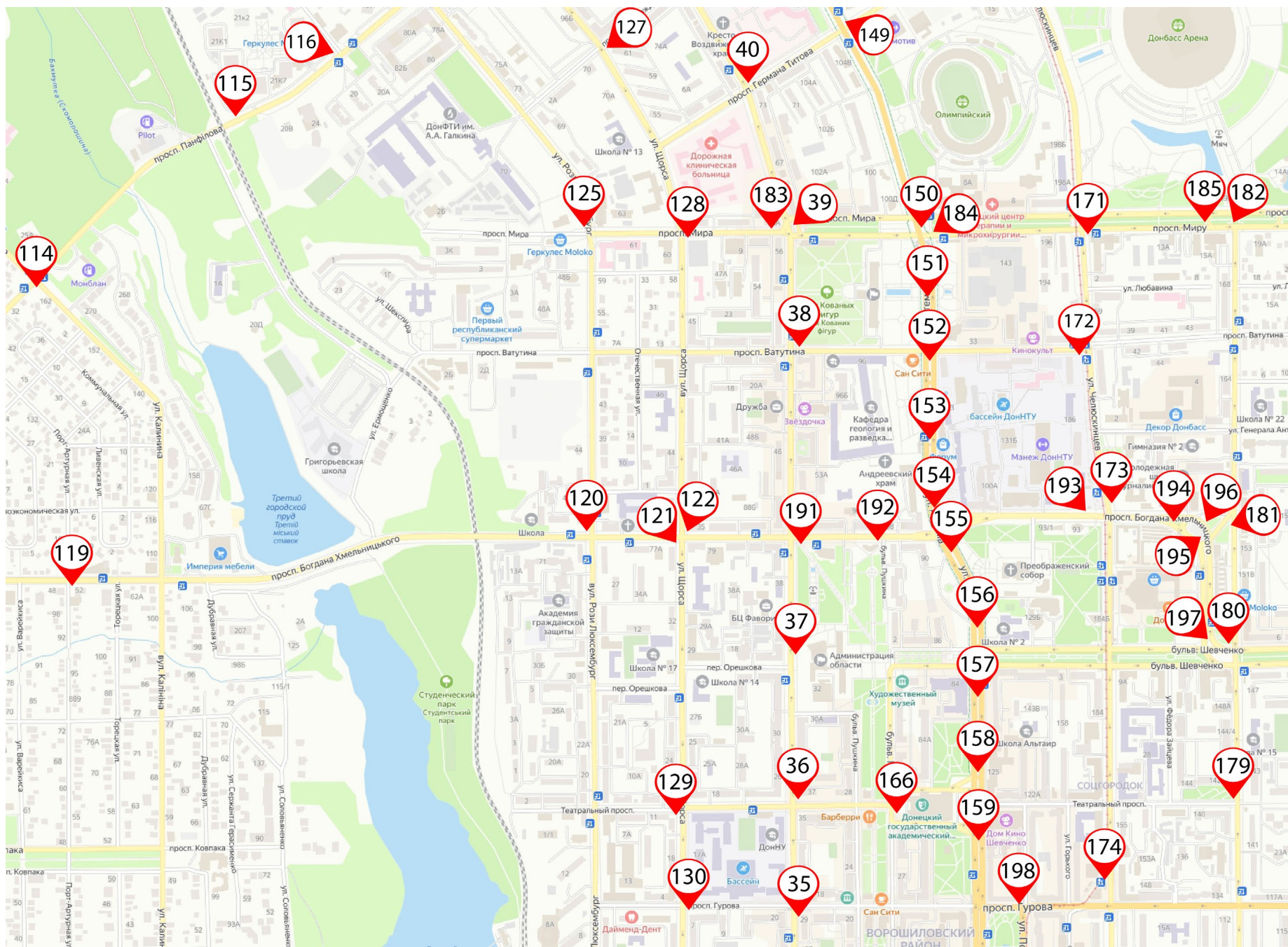

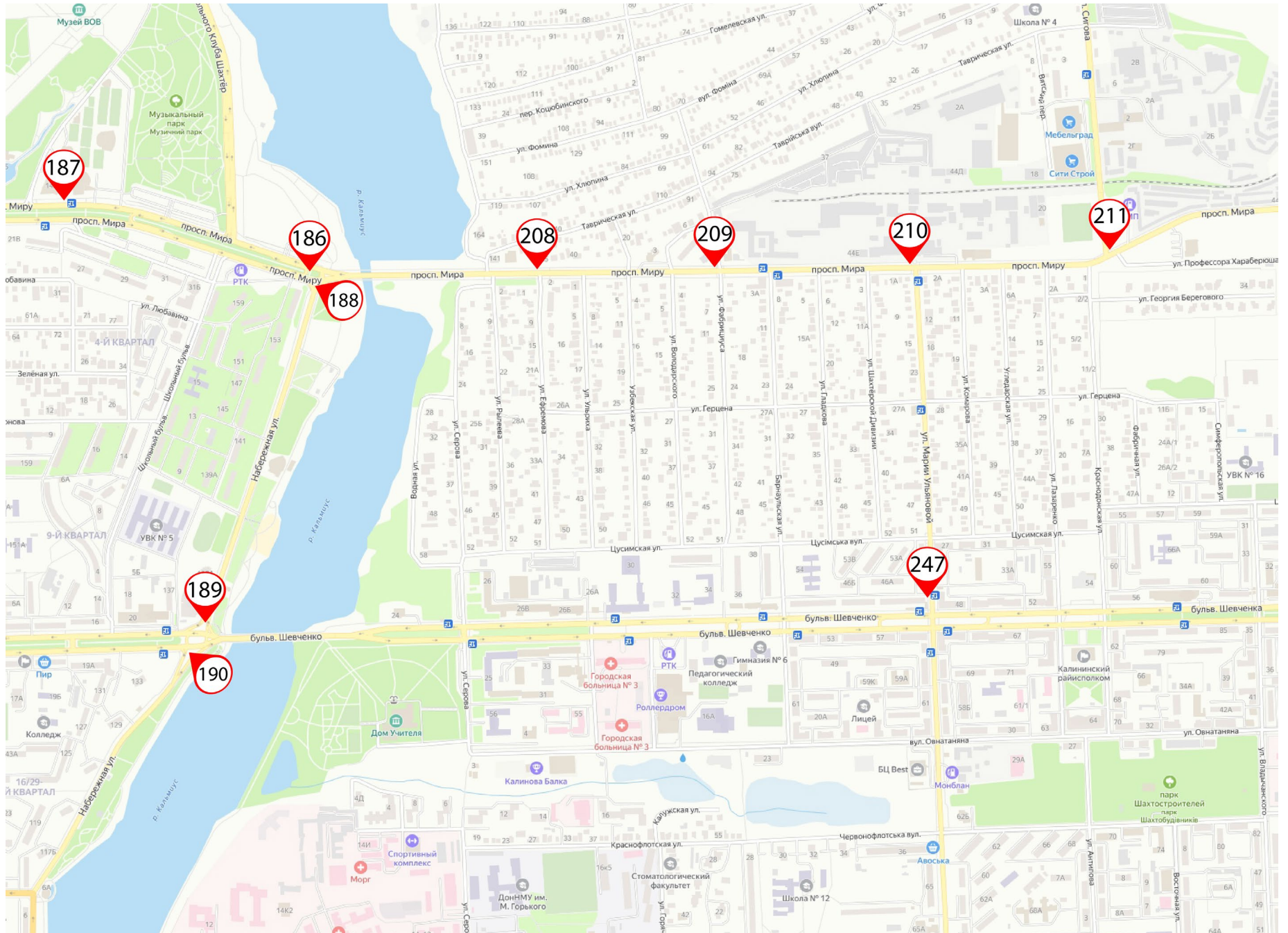

СХЕМА РАЗМЕЩЕНИЯ РЕКЛАМНЫХ КОНСТРУКЦИЙ НА ТЕРРИТОРИИ МУНИЦИПАЛЬНОГО ОБРАЗОВАНИЯ ГОРОДСКОЙ ОКРУГ ДОНЕЦК ДОНЕЦКОЙ НАРОДНОЙ РЕСПУБЛИКИ Квадрат 67



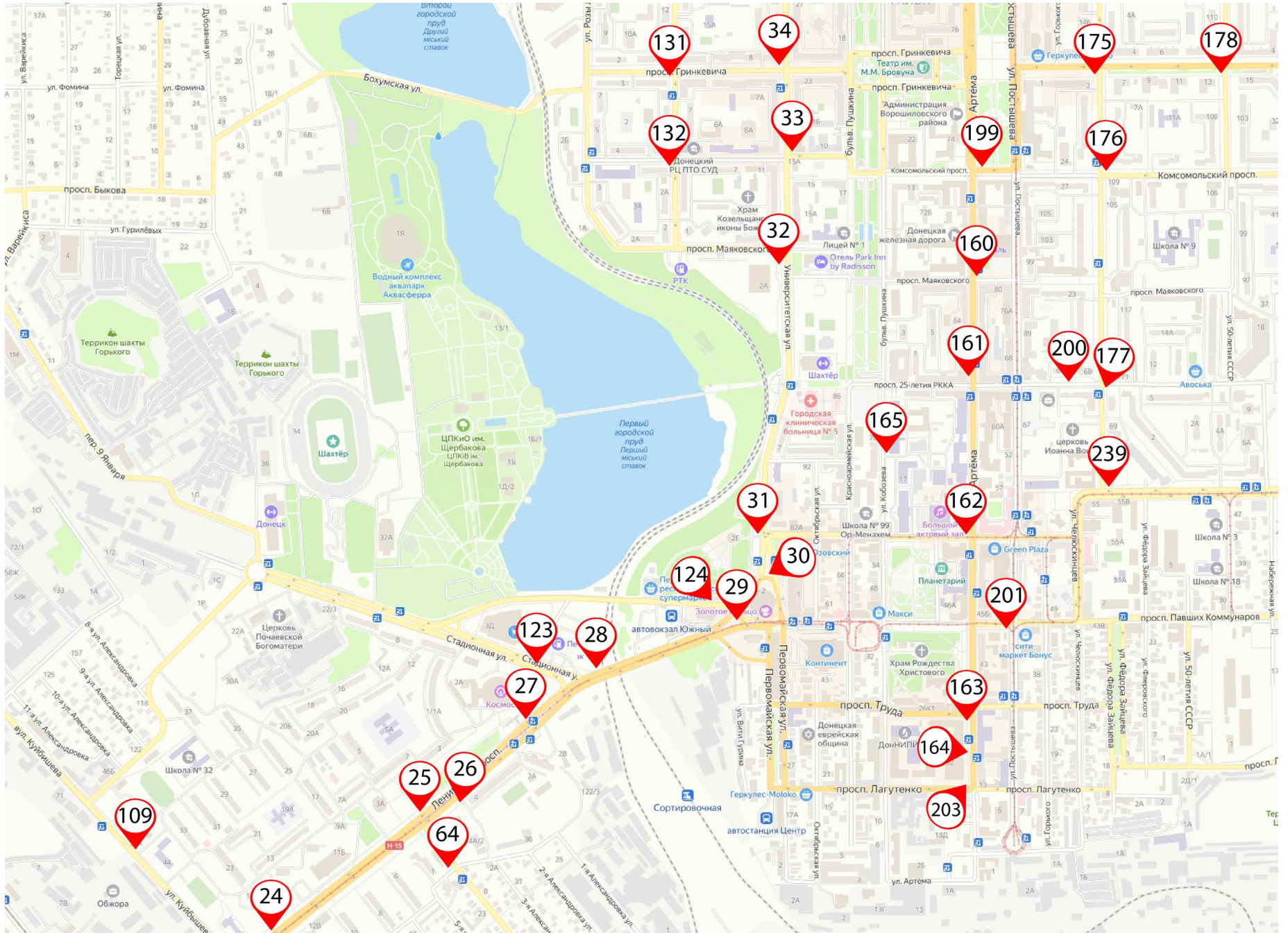

СХЕМА РАЗМЕЩЕНИЯ РЕКЛАМНЫХ КОНСТРУКЦИЙ НА ТЕРРИТОРИИ МУНИЦИПАЛЬНОГО ОБРАЗОВАНИЯ ГОРОДСКОЙ ОКРУГ ДОНЕЦК ДОНЕЦКОЙ НАРОДНОЙ РЕСПУБЛИКИ Квадрат 68



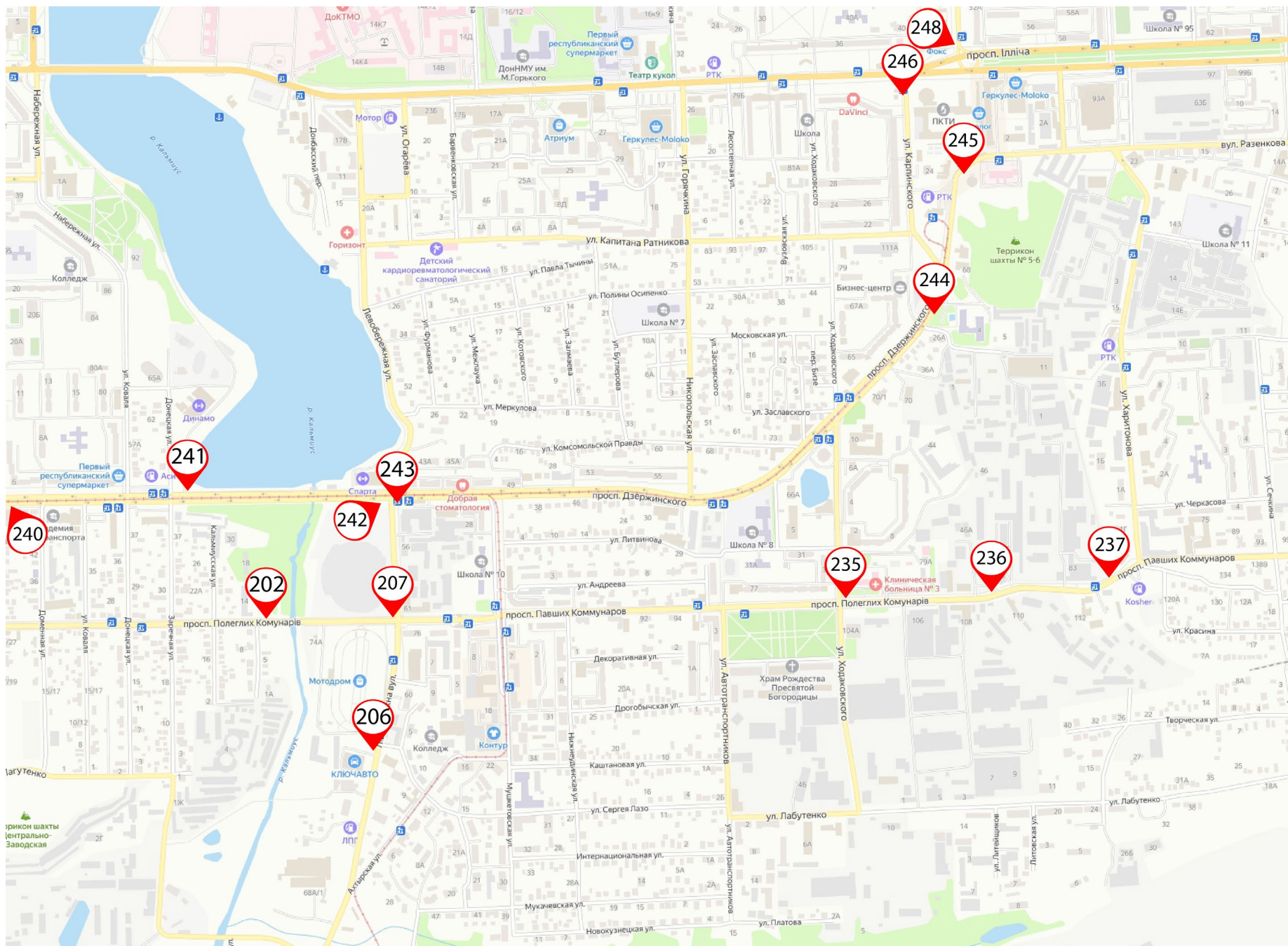

СХЕМА РАЗМЕЩЕНИЯ РЕКЛАМНЫХ КОНСТРУКЦИЙ НА ТЕРРИТОРИИ МУНИЦИПАЛЬНОГО ОБРАЗОВАНИЯ ГОРОДСКОЙ ОКРУГ ДОНЕЦК ДОНЕЦКОЙ НАРОДНОЙ РЕСПУБЛИКИ Квадрат 69



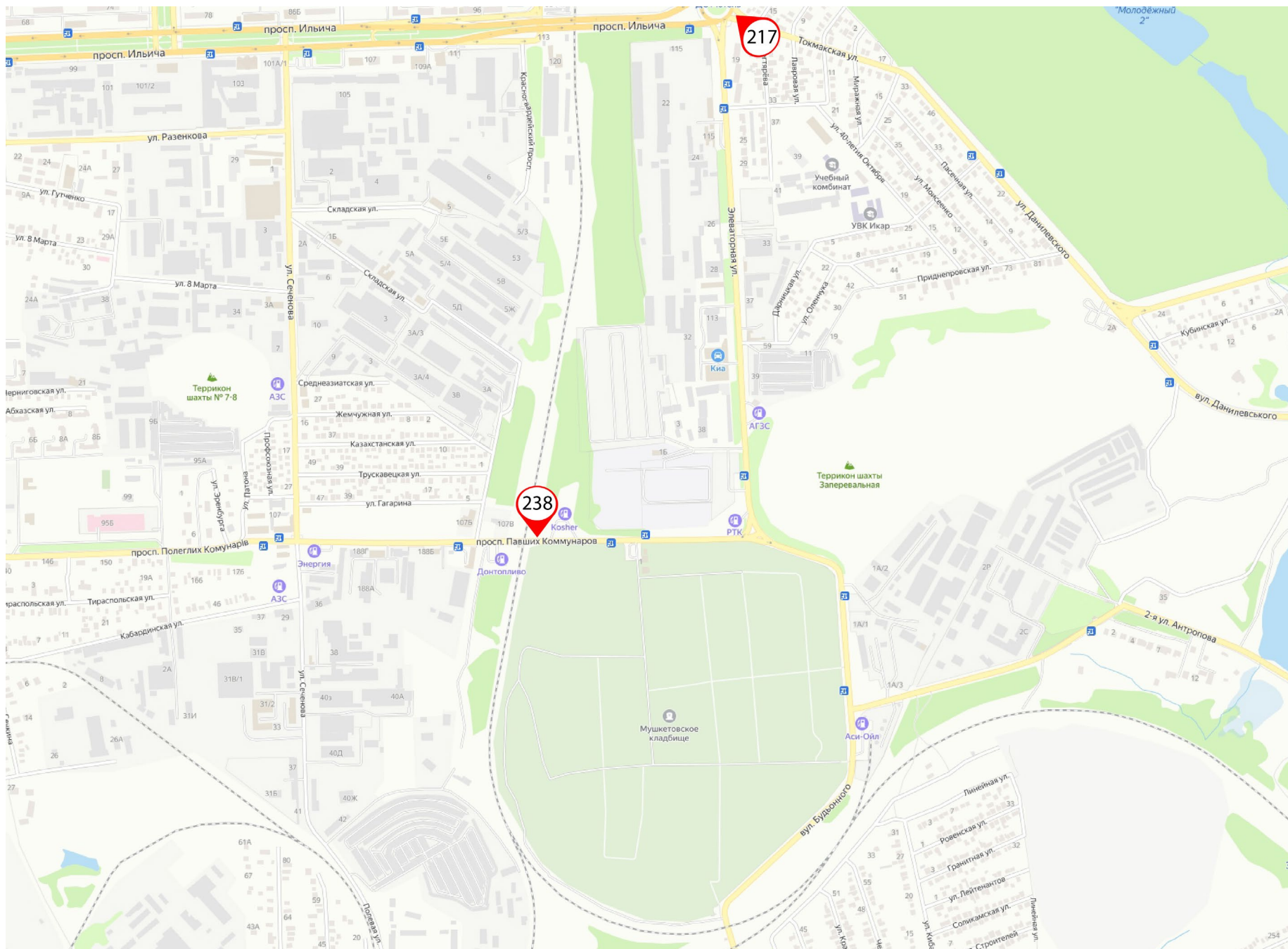

СХЕМА РАЗМЕЩЕНИЯ РЕКЛАМНЫХ КОНСТРУКЦИЙ НА ТЕРРИТОРИИ МУНИЦИПАЛЬНОГО ОБРАЗОВАНИЯ ГОРОДСКОЙ ОКРУГ ДОНЕЦК ДОНЕЦКОЙ НАРОДНОЙ РЕСПУБЛИКИ Квадрат 80



СХЕМА РАЗМЕЩЕНИЯ РЕКЛАМНЫХ КОНСТРУКЦИЙ НА ТЕРРИТОРИИ МУНИЦИПАЛЬНОГО ОБРАЗОВАНИЯ ГОРОДСКОЙ ОКРУГ ДОНЕЦК ДОНЕЦКОЙ НАРОДНОЙ РЕСПУБЛИКИ Квадрат 82

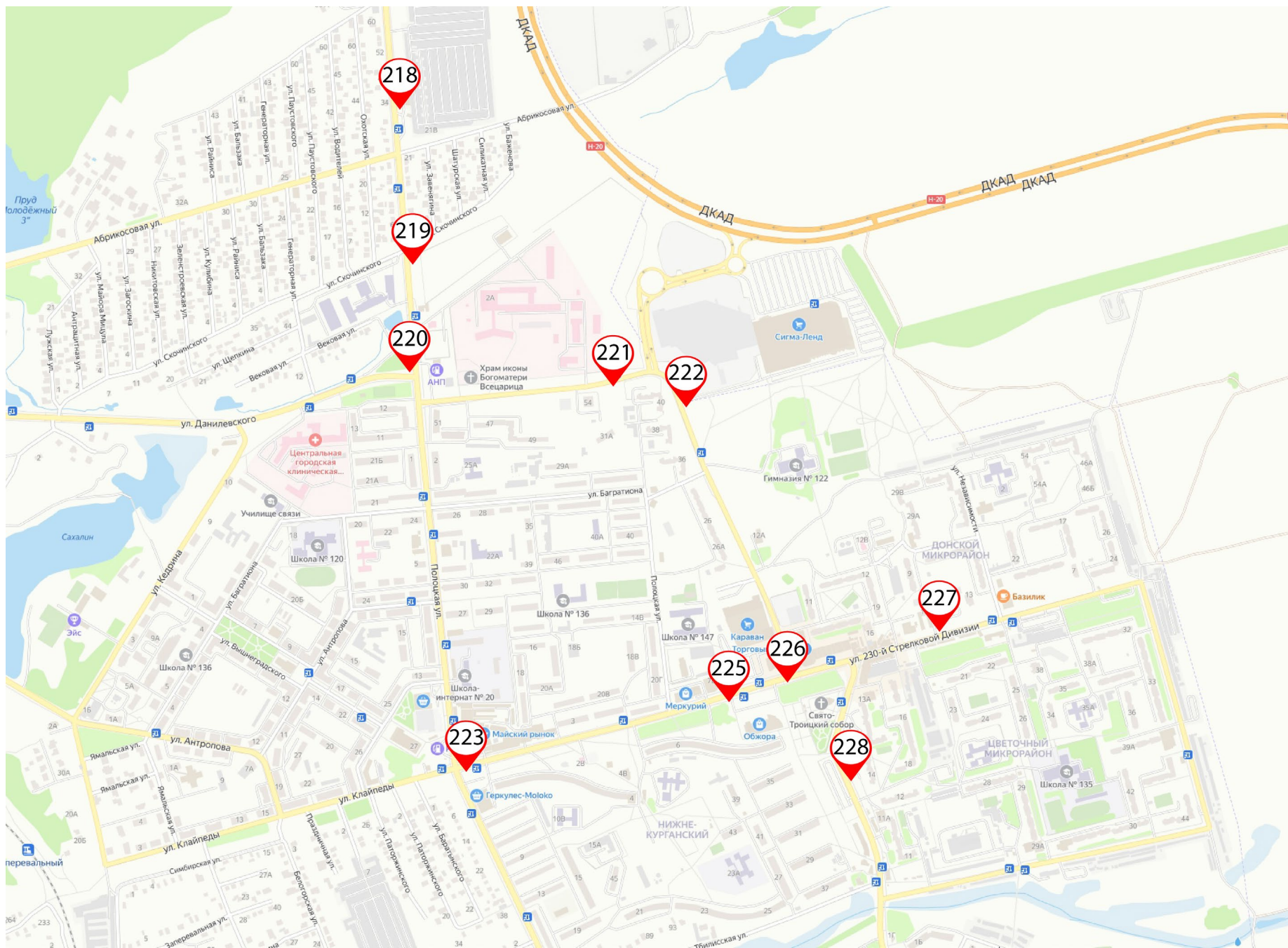



СХЕМА РАЗМЕЩЕНИЯ РЕКЛАМНЫХ КОНСТРУКЦИЙ НА ТЕРРИТОРИИ МУНИЦИПАЛЬНОГО ОБРАЗОВАНИЯ ГОРОДСКОЙ ОКРУГ ДОНЕЦК ДОНЕЦКОЙ НАРОДНОЙ РЕСПУБЛИКИ Квадрат 84

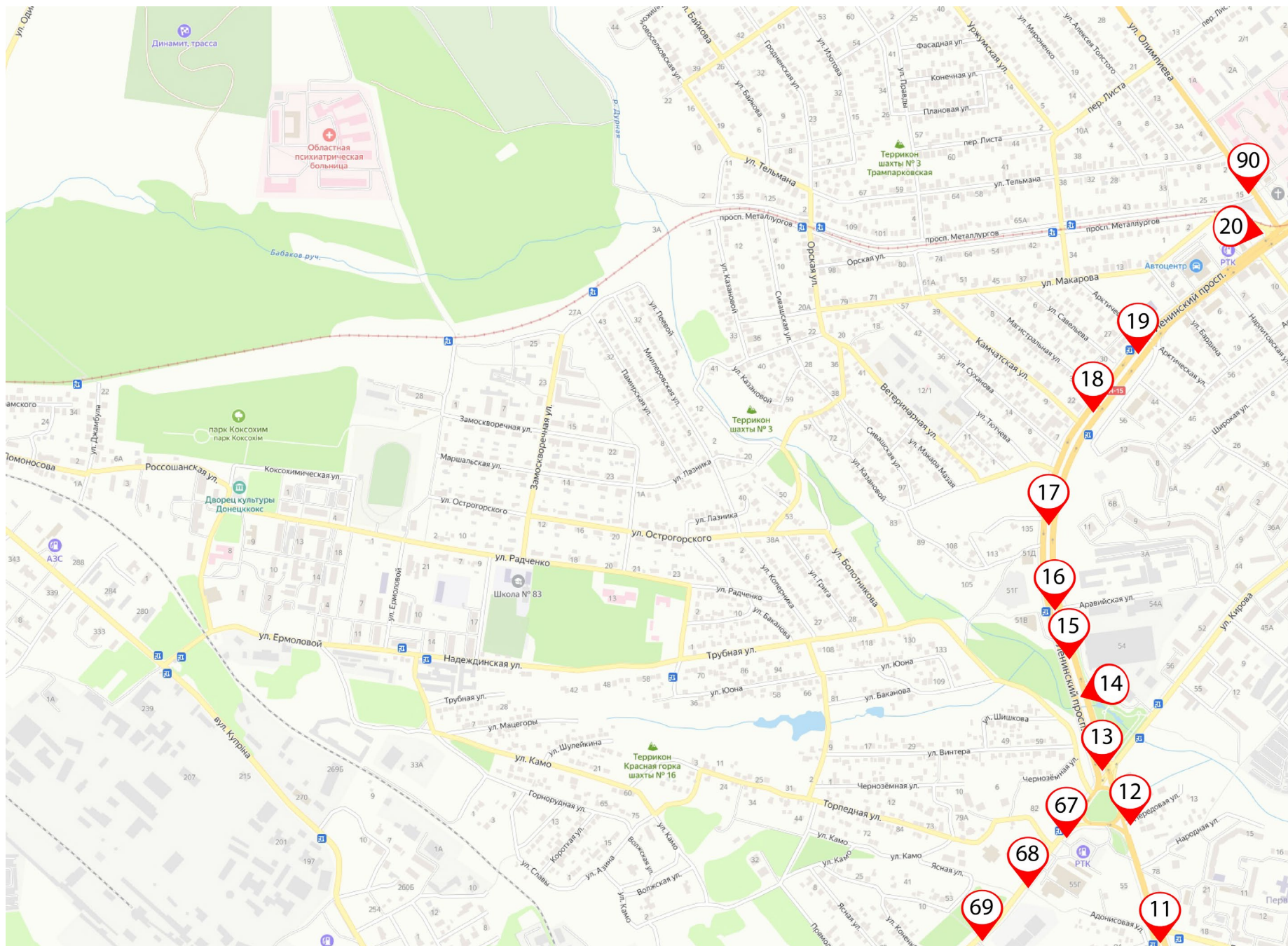

СХЕМА РАЗМЕЩЕНИЯ РЕКЛАМНЫХ КОНСТРУКЦИЙ НА ТЕРРИТОРИИ МУНИЦИПАЛЬНОГО ОБРАЗОВАНИЯ ГОРОДСКОЙ ОКРУГ ДОНЕЦК ДОНЕЦКОЙ НАРОДНОЙ РЕСПУБЛИКИ Квадрат 94

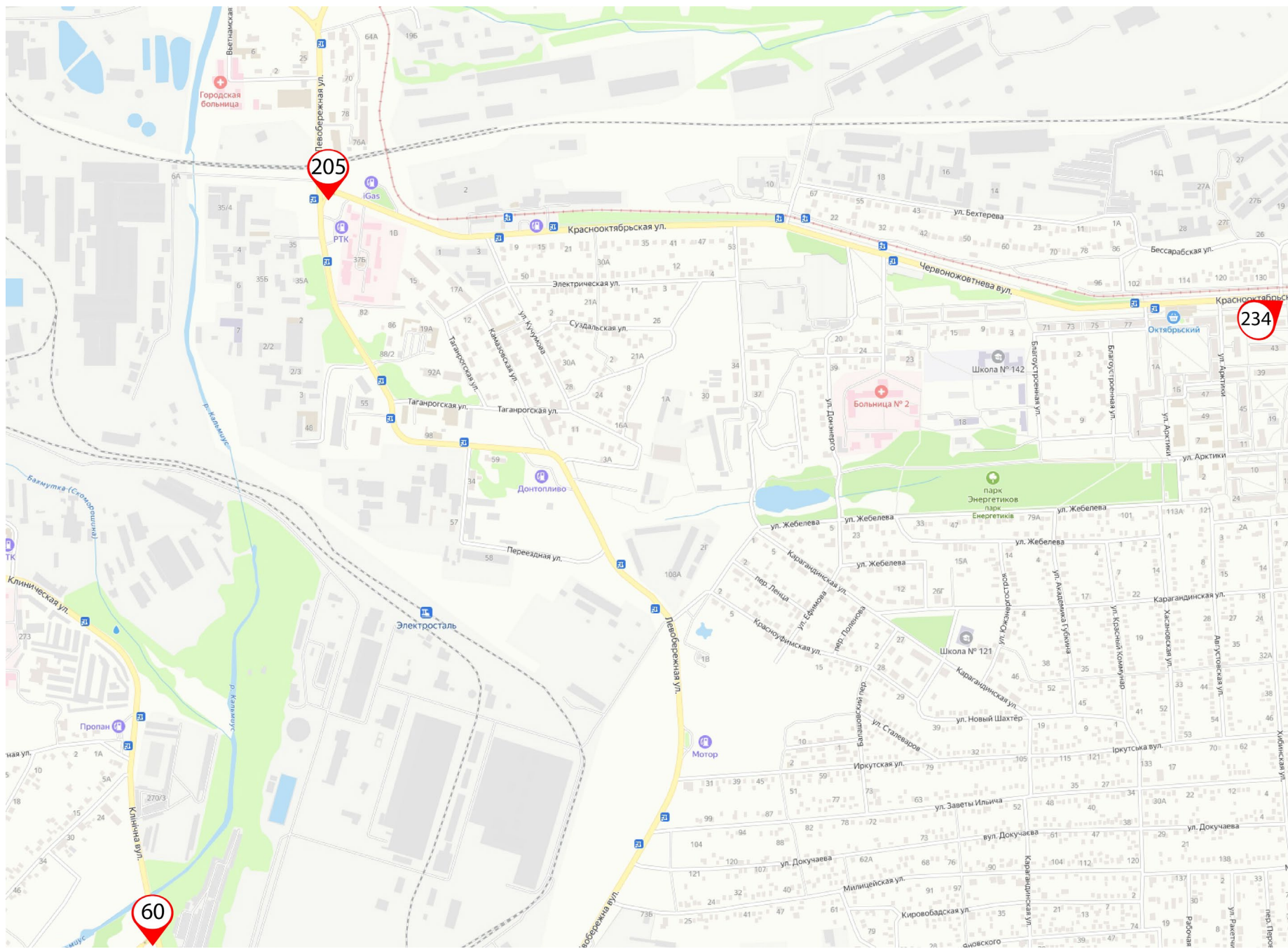

СХЕМА РАЗМЕЩЕНИЯ РЕКЛАМНЫХ КОНСТРУКЦИЙ НА ТЕРРИТОРИИ МУНИЦИПАЛЬНОГО ОБРАЗОВАНИЯ ГОРОДСКОЙ ОКРУГ ДОНЕЦК ДОНЕЦКОЙ НАРОДНОЙ РЕСПУБЛИКИ Квадрат 95

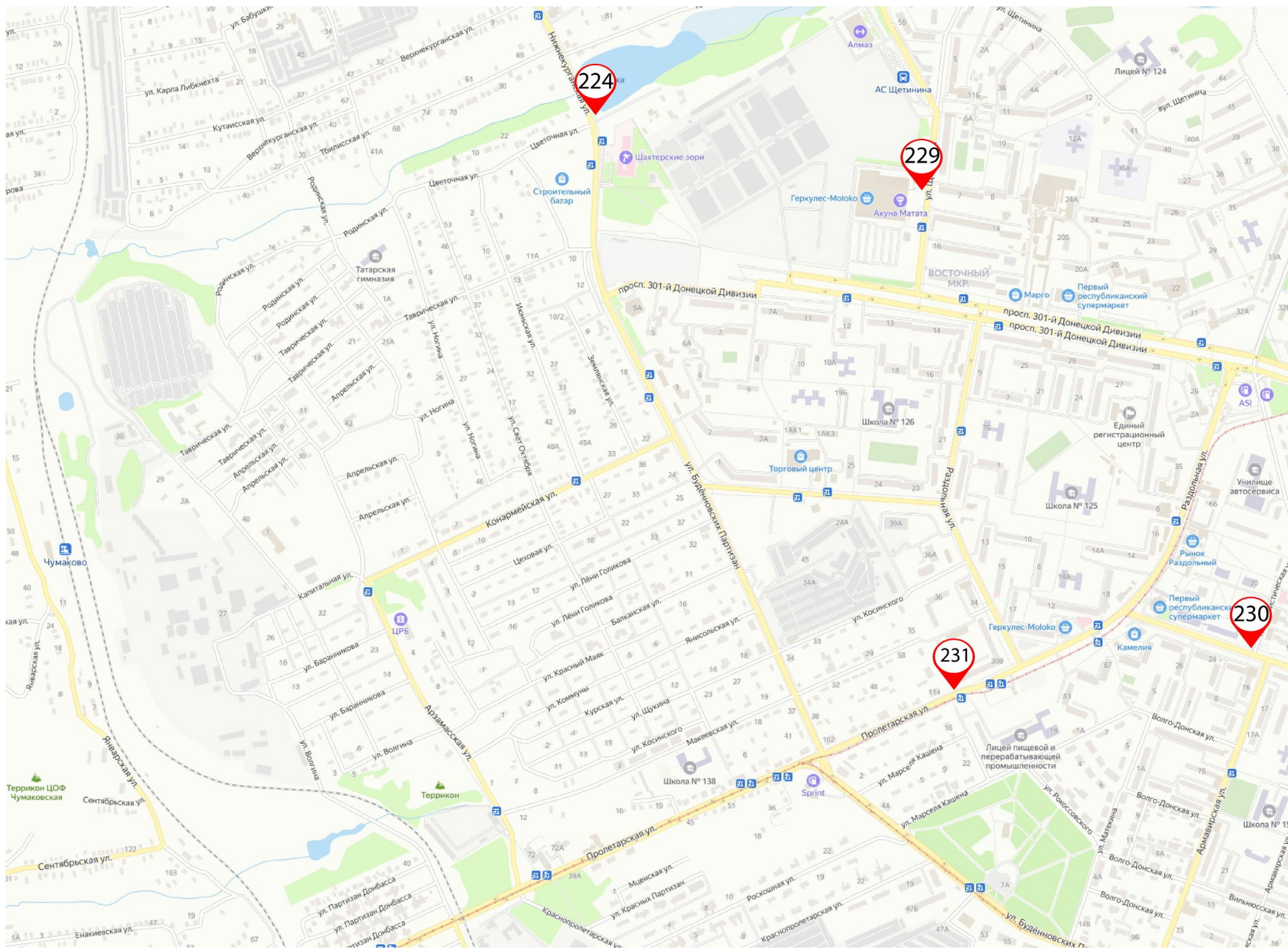

СХЕМА РАЗМЕЩЕНИЯ РЕКЛАМНЫХ КОНСТРУКЦИЙ НА ТЕРРИТОРИИ МУНИЦИПАЛЬНОГО ОБРАЗОВАНИЯ ГОРОДСКОЙ ОКРУГ ДОНЕЦК ДОНЕЦКОЙ НАРОДНОЙ РЕСПУБЛИКИ Квадрат 107



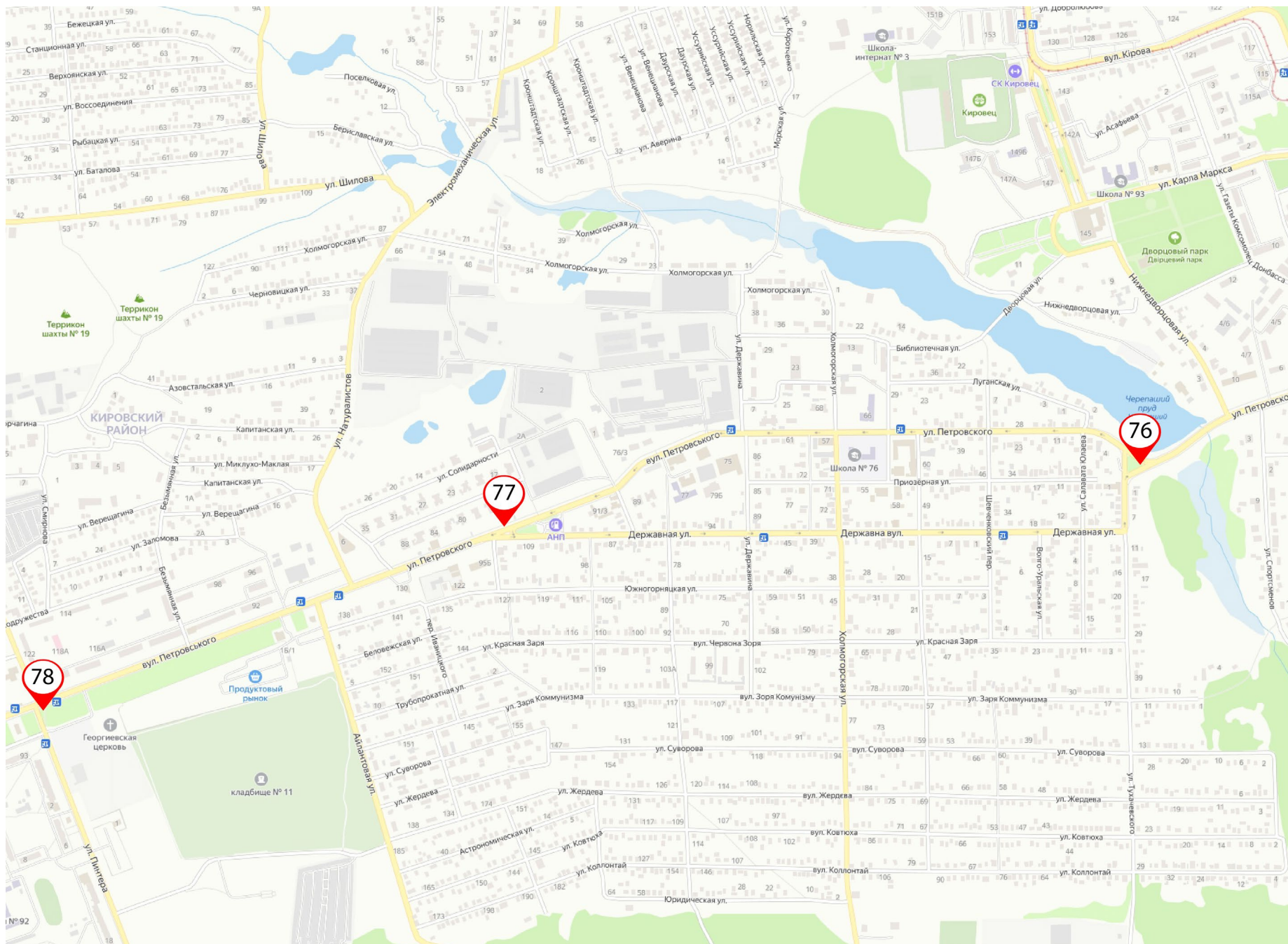

СХЕМА РАЗМЕЩЕНИЯ РЕКЛАМНЫХ КОНСТРУКЦИЙ НА ТЕРРИТОРИИ МУНИЦИПАЛЬНОГО ОБРАЗОВАНИЯ ГОРОДСКОЙ ОКРУГ ДОНЕЦК ДОНЕЦКОЙ НАРОДНОЙ РЕСПУБЛИКИ Квадрат 108

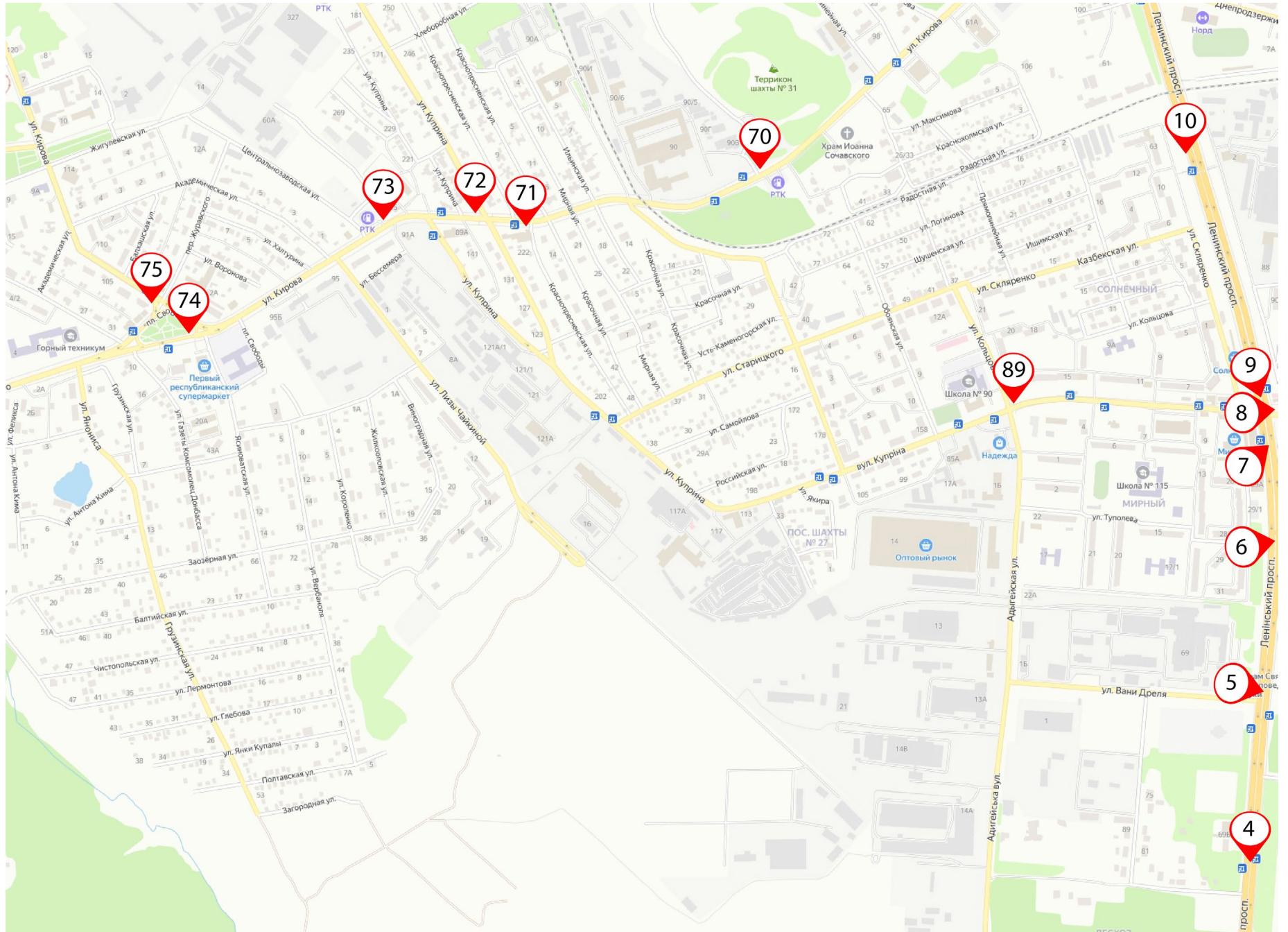

СХЕМА РАЗМЕЩЕНИЯ РЕКЛАМНЫХ КОНСТРУКЦИЙ НА ТЕРРИТОРИИ МУНИЦИПАЛЬНОГО ОБРАЗОВАНИЯ ГОРОДСКОЙ ОКРУГ ДОНЕЦК ДОНЕЦКОЙ НАРОДНОЙ РЕСПУБЛИКИ Квадрат 110

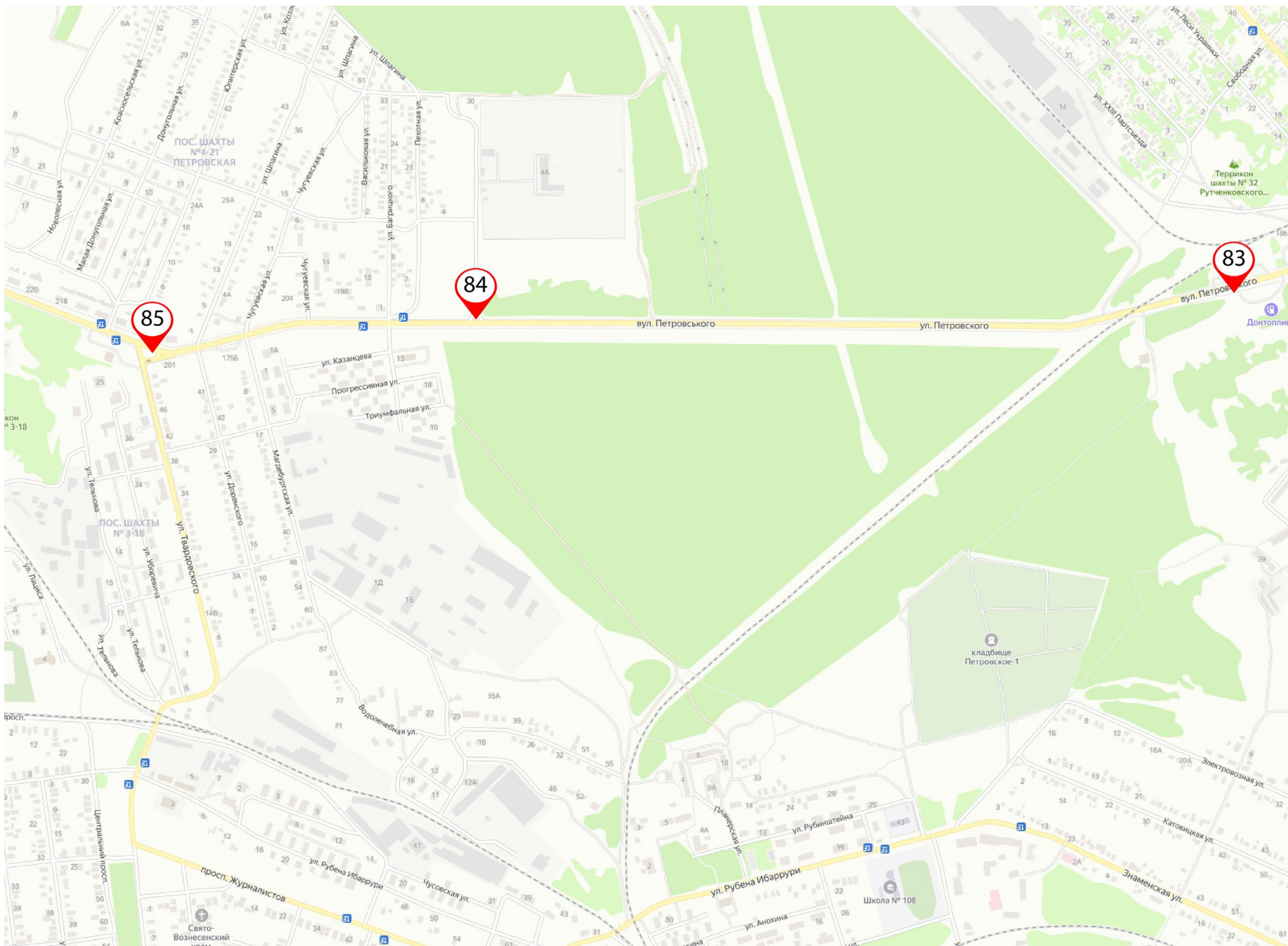

Адресная программа установки рекламных конструкций

№ п/п	Адрес установки рекламной конструкции (далее – РК)	№ РК в Схеме размещения РК	Тип РК	Вид смены изображения	Размер информационного поля РК (ВхШ, м)	Кол-во информационных полей РК	Общая площадь информационных полей РК (кв. м)	Технологические характеристики РК	Собственник или земельный владелец имущества, к которому присоединяется РК
1	г. Донецк, Ленинский пр-т, на пересечении с ул. Шутова (слева при движении из города)	1	3х6	билборд	сторона А - диджитал-экран сторона Б - статичная	2	36	технологически сложная	г.о. Донецк, неразграниченная земля
2	г. Донецк, Ленинский пр-т, на пересечении с ул. Шутова (справа при движении из города)	2	3х6	билборд	сторона А - диджитал-экран сторона Б - статичная	2	36	технологически сложная	г.о. Донецк, неразграниченная земля
3	г. Донецк, Ленинский пр-т, д. 148	3	3х6	билборд	диджитал-экран	2	36	технологически сложная	г.о. Донецк, неразграниченная земля
4	г. Донецк, Ленинский пр-т, д. 142 (на разделительной полосе)	4	2,7х3,7	ситиборд	диджитал-экран	2	19,98	технологически сложная	г.о. Донецк, неразграниченная земля
5	г. Донецк, Ленинский пр-т, д. 63А (на разделительной полосе)	5	2,7х3,7	ситиборд	диджитал-экран	2	19,98	технологически сложная	г.о. Донецк, неразграниченная земля

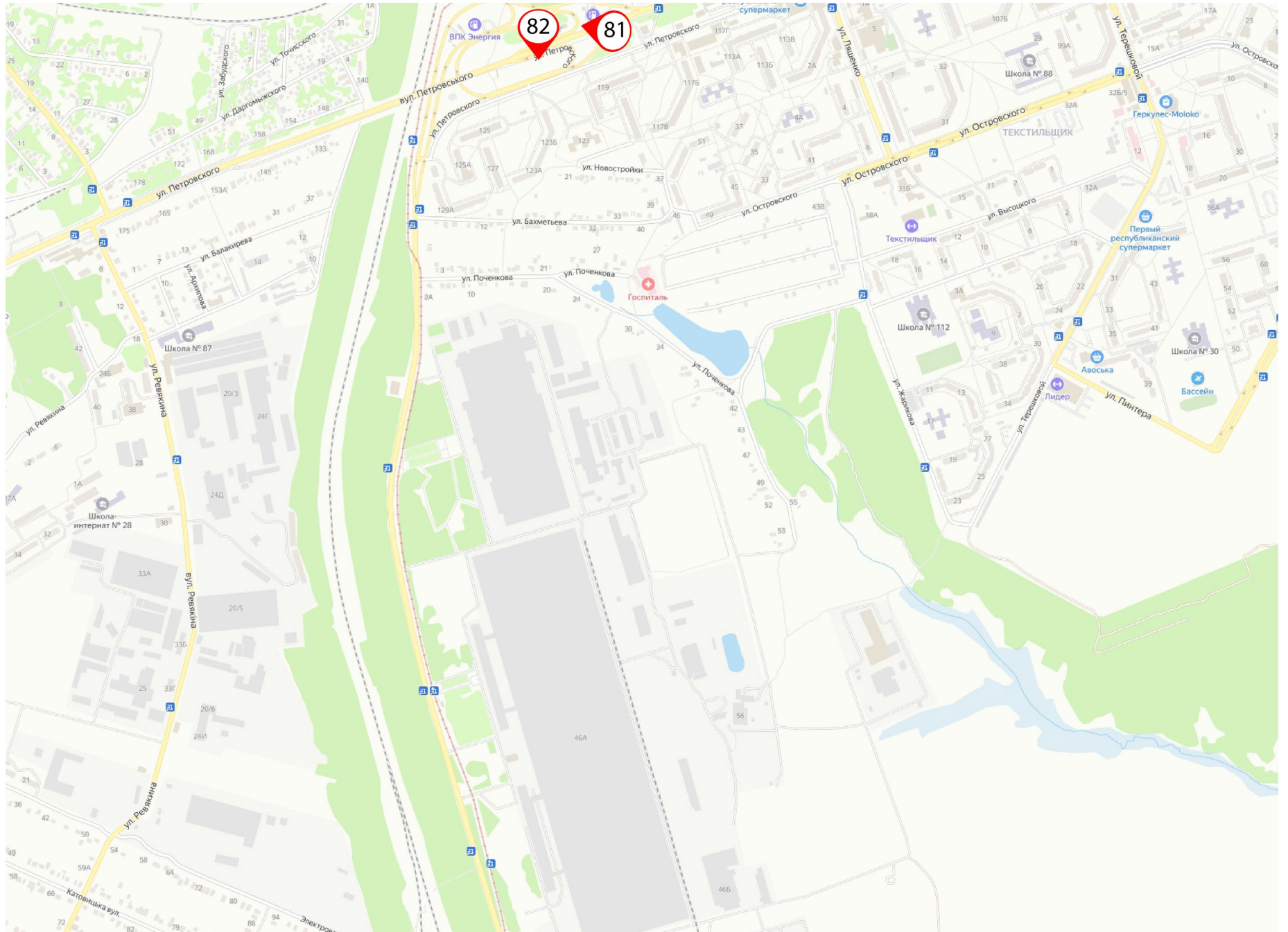
6	г. Донецк, Ленинский пр-т, д. 118 (на разделительной полосе)	6	2,7х3,7	ситиборд	диджитал-экран	2	19,98	технологически сложная	г.о. Донецк, неразграниченная земля
7	г. Донецк, Ленинский пр-т, 60м после пересечения с ул. Куприна при движении из города (на разделительной полосе)	7	2,7х3,7	ситиборд	диджитал-экран	2	19,98	технологически сложная	г.о. Донецк, неразграниченная земля
8	г. Донецк, Ленинский пр-т, на пересечении с ул. Куприна (слева при движении из города)	8	3х6	билборд	диджитал-экран	1	18	технологически сложная	г.о. Донецк, неразграниченная земля
9	г. Донецк, Ленинский пр-т, д. 83А (на разделительной полосе)	9	2,7х3,7	ситиборд	диджитал-экран	2	19,98	технологически сложная	г.о. Донецк, неразграниченная земля
10	г. Донецк, Ленинский пр-т, д. 63 (на разделительной полосе)	10	2,7х3,7	ситиборд	диджитал-экран	2	19,98	технологически сложная	г.о. Донецк, неразграниченная земля
11	г. Донецк, Ленинский пр-т, на пересечении с ул. Днепродзержинская (на разделительной полосе)	11	2,7х3,7	ситиборд	диджитал-экран	2	19,98	технологически сложная	г.о. Донецк, неразграниченная земля
12	г. Донецк, Ленинский пр-т, д. 72	12	3х6	билборд	диджитал-экран	1	18	технологически сложная	г.о. Донецк, неразграниченная земля
13	г. Донецк, Ленинский пр-т, на пересечении с ул. Кирова (на разделительной полосе)	13	3х6	билборд	диджитал-экран	2	36	технологически сложная	г.о. Донецк, неразграниченная земля
14	г. Донецк, Ленинский пр-т, 175м до пересечения с ул. Кирова при движении из города (на разделительной полосе)	14	3х6	билборд	статичная	2	36	с внешним подсветом	г.о. Донецк, неразграниченная земля
15	г. Донецк, Ленинский пр-т, д. 54 (на разделительной полосе)	15	3х6	билборд	статичная	2	36	с внешним подсветом	г.о. Донецк, неразграниченная земля
16	г. Донецк, Ленинский пр-т, на пересечении с ул. Аравийская (на разделительной полосе)	16	3х6	билборд	диджитал-экран	2	36	технологически сложная	г.о. Донецк, неразграниченная земля
17	г. Донецк, Ленинский пр-т, в районе д. 11 по ул. Аравийская (на разделительной полосе)	17	3х6	билборд	статичная	2	36	с внешним подсветом	г.о. Донецк, неразграниченная земля

18	г. Донецк, Ленинский пр-т, в районе д. 12 по ул. Аравийская (на разделительной полосе)	18	3х6	билборд	статичная	2	36	с внешним подсветом	г.о. Донецк, неразграниченная земля
19	г. Донецк, Ленинский пр-т, возле остановки "ул. Арктическая" (на разделительной полосе)	19	3х6	билборд	диджитал-экран	2	36	технологически сложная	г.о. Донецк, неразграниченная земля
20	г. Донецк, Ленинский пр-т, на пересечении с ул. Макарова (справа при движении из города)	20	3х6	билборд	диджитал-экран	2	36	технологически сложная	г.о. Донецк, неразграниченная земля
21	г. Донецк, Ленинский пр-т, напротив д. 16	21	3х6	билборд	диджитал-экран	2	36	технологически сложная	г.о. Донецк, неразграниченная земля
22	г. Донецк, Ленинский пр-т, д. 43	22	3х6	билборд	диджитал-экран	2	36	технологически сложная	г.о. Донецк, неразграниченная земля
23	г. Донецк, ул. Куйбышева, на пересечении с Ленинским проспектом	23	3х6	билборд	диджитал-экран	2	36	технологически сложная	г.о. Донецк, неразграниченная земля
24	г. Донецк, Ленинский пр-т, напротив д. 14	24	3х6	билборд	диджитал-экран	2	36	технологически сложная	г.о. Донецк, неразграниченная земля
25	г. Донецк, ул. Ивана Ткаченко, на пересечении с Ленинским проспектом	25	3х6	билборд	диджитал-экран	1	18	технологически сложная	г.о. Донецк, неразграниченная земля
26	г. Донецк, Ленинский пр-т, возле д. 4А	26	3х6	билборд	сторона А - диджитал-экран сторона Б - статичная	2	36	технологически сложная	г.о. Донецк, неразграниченная земля
27	г. Донецк, Ленинский пр-т, возле д. 2 по ул. Стадионная	27	3х6	билборд	статичная	2	36	с внешним подсветом	г.о. Донецк, неразграниченная земля
28	г. Донецк, Ленинский пр-т, на пересечении с ул. Стадионная (слева при движении из города)	28	3х6	билборд	сторона А - диджитал-экран сторона Б - статичная	2	36	технологически сложная	г.о. Донецк, неразграниченная земля

29	г. Донецк, Ленинский пр-т, площадь Коммунаров д. 2 (на разделительной полосе)	29	3х6	билборд	диджитал-экран	2	36	технологически сложная	г.о. Донецк, неразграниченная земля
30	г. Донецк, ул. Университетская, площадь Коммунаров д. 2 (на разделительной полосе)	30	3х6	билборд	диджитал-экран	2	36	технологически сложная	г.о. Донецк, неразграниченная земля
31	г. Донецк, Садовый пр-т, на пересечении с ул. Университетская	31	3х6	билборд	диджитал-экран	1	18	технологически сложная	г.о. Донецк, неразграниченная земля
32	г. Донецк, ул. Университетская, д. 2А	32	3х6	билборд	диджитал-экран	2	36	технологически сложная	г.о. Донецк, неразграниченная земля
33	г. Донецк, ул. Университетская, д. 19	33	2,7х3,7	ситиборд	диджитал-экран	1	9,99	технологически сложная	г.о. Донецк, неразграниченная земля
34	г. Донецк, пр-т Гринкевича, возле д. 14 по ул. Университетская	34	2,7х3,7	ситиборд	диджитал-экран	2	19,98	технологически сложная	г.о. Донецк, неразграниченная земля
35	г. Донецк, ул. Университетская, д. 29	35	2,7х3,7	ситиборд	диджитал-экран	1	9,99	технологически сложная	г.о. Донецк, неразграниченная земля
36	г. Донецк, ул. Университетская, д. 37	36	2,7х3,7	ситиборд	диджитал-экран	1	9,99	технологически сложная	г.о. Донецк, неразграниченная земля
37	г. Донецк, ул. Университетская, напротив д. 34	37	2,7х3,7	ситиборд	диджитал-экран	1	9,99	технологически сложная	г.о. Донецк, неразграниченная земля
38	г. Донецк, ул. Университетская, напротив д. 52	38	3х6	билборд	диджитал-экран	1	18	технологически сложная	г.о. Донецк, неразграниченная земля
39	г. Донецк, ул. Университетская, на пересечении с проспектом Мира	39	3х6	билборд	диджитал-экран	1	18	технологически сложная	г.о. Донецк, неразграниченная земля
40	г. Донецк, ул. Университетская, напротив д. 70	40	3х6	билборд	диджитал-экран	1	18	технологически сложная	г.о. Донецк, неразграниченная земля
41	г. Донецк, ул. Университетская, д. 78	41	2,7х3,7	ситиборд	диджитал-экран	1	9,99	технологически сложная	г.о. Донецк, неразграниченная земля
42	г. Донецк, ул. Университетская, д. 80А	42	2,7х3,7	ситиборд	диджитал-экран	1	9,99	технологически сложная	г.о. Донецк, неразграниченная земля

43	г. Донецк, ул. Университетская, д. 85	43	2,7х3,7	ситиборд	диджитал-экран	1	9,99	технологически сложная	г.о. Донецк, неразграниченная земля
44	г. Донецк, ул. Университетская, возле д. 11 по Таманскому проспекту	44	3х6	билборд	диджитал-экран	2	36	технологически сложная	г.о. Донецк, неразграниченная земля
45	г. Донецк, ул. Университетская, д. 99	45	2,7х3,7	ситиборд	диджитал-экран	1	9,99	технологически сложная	г.о. Донецк, неразграниченная земля
46	г. Донецк, ул. Университетская, д. 116	46	3х6	билборд	диджитал-экран	2	36	технологически сложная	г.о. Донецк, неразграниченная земля
47	г. Донецк, ул. Университетская, д. 107	47	2,7х3,7	ситиборд	диджитал-экран	1	9,99	технологически сложная	г.о. Донецк, неразграниченная земля
48	г. Донецк, ул. Университетская, д. 138А	48	2,7х3,7	ситиборд	диджитал-экран	2	19,98	технологически сложная	г.о. Донецк, неразграниченная земля
49	г. Донецк, Киевский пр-т, д. 3 (на разделительной полосе)	49	3х6	билборд	диджитал-экран	2	36	технологически сложная	г.о. Донецк, неразграниченная земля
50	г. Донецк, Киевский пр-т, на пересечении с ул. Павла Поповича (на разделительной полосе)	50	3х6	билборд	диджитал-экран	2	36	технологически сложная	г.о. Донецк, неразграниченная земля
51	г. Донецк, Киевский пр-т, д. 20А (на разделительной полосе)	51	3х6	билборд	диджитал-экран	2	36	технологически сложная	г.о. Донецк, неразграниченная земля
52	г. Донецк, Киевский пр-т, д. 46	52	3х6	билборд	диджитал-экран	2	36	технологически сложная	г.о. Донецк, неразграниченная земля
53	г. Донецк, Киевский пр-т, на пересечении с Партизанским проспектом (слева при движении из города)	53	2,7х3,7	ситиборд	диджитал-экран	1	9,99	технологически сложная	г.о. Донецк, неразграниченная земля
54	г. Донецк, Киевский пр-т, на пересечении с Партизанским проспектом (справа при движении из города)	54	2,7х3,7	ситиборд	диджитал-экран	1	9,99	технологически сложная	г.о. Донецк, неразграниченная земля
55	г. Донецк, ул. Куприна, д. 64	55	3х6	билборд	диджитал-экран	2	36	технологически сложная	г.о. Донецк, неразграниченная земля
56	г. Донецк, ул. Куприна, д. 42	56	2,7х3,7	ситиборд	диджитал-экран	2	19,98	технологически сложная	г.о. Донецк, неразграниченная земля

57	г. Донецк, ул. Пухова, на пересечении с ул. Куприна	57	2,7х3,7	ситиборд	диджитал-экран	1	9,99	технологически сложная	г.о. Донецк, неразграниченная земля
58	г. Донецк, ул. Куприна, напротив д. 32	58	3х6	билборд	статичная	2	36	с внешним подсветом	г.о. Донецк, неразграниченная земля
59	г. Донецк, ул. Куприна, на пересечении с ул. Клиническая	59	3х6	билборд	диджитал-экран	1	18	технологически сложная	г.о. Донецк, неразграниченная земля
60	г. Донецк, ул. Клиническая, напротив д. 270Б	60	3х6	билборд	статичная	2	36	с внешним подсветом	г.о. Донецк, неразграниченная земля
61	г. Донецк, ул. Ивана Ткаченко, д. 157	61	3х6	билборд	диджитал-экран	1	18	технологически сложная	г.о. Донецк, неразграниченная земля
62	г. Донецк, ул. Ивана Ткаченко, напротив д. 141	62	3х6	билборд	диджитал-экран	1	18	технологически сложная	г.о. Донецк, неразграниченная земля
63	г. Донецк, ул. Ивана Ткаченко, напротив д. 94	63	3х6	билборд	статичная	2	36	с внешним подсветом	г.о. Донецк, неразграниченная земля
64	г. Донецк, ул. Ивана Ткаченко, д. 1В	64	3х6	билборд	статичная	2	36	с внешним подсветом	г.о. Донецк, неразграниченная земля
65	г. Донецк, ул. Ионова, на пересечении с ул. Куйбышева	65	3х6	билборд	диджитал-экран	2	36	технологически сложная	г.о. Донецк, неразграниченная земля
66	г. Донецк, ул. Куйбышева, д. 28	66	3х6	билборд	диджитал-экран	1	18	технологически сложная	г.о. Донецк, неразграниченная земля
67	г. Донецк, ул. Кирова, возле д. 55В по Ленинскому проспекту	67	3х6	билборд	диджитал-экран	2	36	технологически сложная	г.о. Донецк, неразграниченная земля
68	г. Донецк, ул. Кирова, возле д. 55Г по Ленинскому проспекту	68	3х6	билборд	статичная	2	36	с внешним подсветом	г.о. Донецк, неразграниченная земля
69	г. Донецк, ул. Кирова, д. 61А	69	3х6	билборд	статичная	2	36	с внешним подсветом	г.о. Донецк, неразграниченная земля
70	г. Донецк, ул. Кирова, д. 83	70	3х6	билборд	диджитал-экран	2	36	технологически сложная	г.о. Донецк, неразграниченная земля

71	г. Донецк, ул. Кирова, возле д. 225 по ул. Куприна	71	3х6	билборд	статичная	2	36	с внешним подсветом	г.о. Донецк, неразграниченная земля
72	г. Донецк, ул. Кирова, на пересечении с ул. Куприна	72	3х6	билборд	диджитал-экран	2	36	технологически сложная	г.о. Донецк, неразграниченная земля
73	г. Донецк, ул. Кирова, напротив д. 91	73	3х6	билборд	статичная	2	36	с внешним подсветом	г.о. Донецк, неразграниченная земля
74	г. Донецк, ул. Кирова, на пересечении с пл. Свободы	74	3х6	билборд	диджитал-экран	2	36	технологически сложная	г.о. Донецк, неразграниченная земля
75	г. Донецк, ул. Кирова, д. 101	75	3х6	билборд	диджитал-экран	2	36	технологически сложная	г.о. Донецк, неразграниченная земля
76	г. Донецк, ул. Петровского, на пересечении с ул. Тухачевского	76	3х6	билборд	диджитал-экран	2	36	технологически сложная	г.о. Донецк, неразграниченная земля
77	г. Донецк, ул. Петровского, д. 74	77	3х6	билборд	статичная	2	36	с внешним подсветом	г.о. Донецк, неразграниченная земля
78	г. Донецк, ул. Петровского, на пересечении с ул. Пинтера	78	3х6	билборд	диджитал-экран	1	18	технологически сложная	г.о. Донецк, неразграниченная земля
79	г. Донецк, ул. Петровского, д. 126Е/1	79	2,7х3,7	ситиборд	диджитал-экран	2	19,98	технологически сложная	г.о. Донецк, неразграниченная земля
80	г. Донецк, ул. Петровского, на пересечении с ул. Ляшенко	80	3х6	билборд	диджитал-экран	1	18	технологически сложная	г.о. Донецк, неразграниченная земля
81	г. Донецк, ул. Петровского, возле д. 119В	81	3х6	билборд	статичная	2	36	с внешним подсветом	г.о. Донецк, неразграниченная земля
82	г. Донецк, ул. Петровского, напротив д. 119Г	82	3х6	билборд	статичная	2	36	с внешним подсветом	г.о. Донецк, неразграниченная земля
83	г. Донецк, ул. Петровского, напротив д. 182Б	83	3х6	билборд	статичная	2	36	с внешним подсветом	г.о. Донецк, неразграниченная земля
84	г. Донецк, ул. Петровского, возле д. 1 по ул. Пехотная	84	3х6	билборд	статичная	2	36	с внешним подсветом	г.о. Донецк, неразграниченная земля

85	г. Донецк, ул. Петровского, напротив д. 208	85	3x6	билборд	статичная	2	36	с внешним подсветом	г.о. Донецк, неразграниченная земля
86	г. Донецк, ул. Петровского, на пересечении с пл. Победы	86	3x6	билборд	диджитал-экран	1	18	технологически сложная	г.о. Донецк, неразграниченная земля
87	г. Донецк, ул. Петровского (пл. Победы, д. 1)	87	2,7x3,7	ситиборд	диджитал-экран	2	19,98	технологически сложная	г.о. Донецк, неразграниченная земля
88	г. Донецк, ул. Петровского, в районе д. 4 по ул. Добровольского	88	3x6	билборд	диджитал-экран	2	36	технологически сложная	г.о. Донецк, неразграниченная земля
89	г. Донецк, ул. Куприна, на пересечении с ул. Адыгейская	89	3x6	билборд	диджитал-экран	2	36	технологически сложная	г.о. Донецк, неразграниченная земля
90	г. Донецк, ул. Олимпиаева, возле д. 15 по проспекту Metallургов	90	3x6	билборд	сторона А - диджитал-экран сторона Б - статичная	2	36	технологически сложная	г.о. Донецк, неразграниченная земля
91	г. Донецк, Кольцо Смолянка, со стороны ул. Олимпиаева	91	3x6	билборд	диджитал-экран	2	36	технологически сложная	г.о. Донецк, неразграниченная земля
92	г. Донецк, Кольцо Смолянка, со стороны проспекта Панфилова	92	3x6	билборд	диджитал-экран	2	36	технологически сложная	г.о. Донецк, неразграниченная земля
93	г. Донецк, ул. 60-летия СССР, д. 9А	93	2,7x3,7	ситиборд	диджитал-экран	2	19,98	технологически сложная	г.о. Донецк, неразграниченная земля
94	г. Донецк, ул. Горная, 320м после пересечения с ул. Заварзина	94	3x6	билборд	статичная	2	36	с внешним подсветом	г.о. Донецк, неразграниченная земля
95	г. Донецк, ул. Артемовская, напротив д. 380	95	3x6	билборд	статичная	2	36	с внешним подсветом	г.о. Донецк, неразграниченная земля
96	г. Донецк, Красноармейское ш., Автовокзал "Западный"	96	3x6	билборд	статичная	2	36	с внешним подсветом	г.о. Донецк, неразграниченная земля
97	г. Донецк, ул. Горная, возле остановки "Угольпуть"	97	3x6	билборд	диджитал-экран	1	18	технологически сложная	г.о. Донецк, неразграниченная земля

98	г. Донецк, ул. Горная, на пересечении с ул. Куйбышева	98	2,7х3,7	ситиборд	диджитал-экран	1	9,99	технологически сложная	г.о. Донецк, неразграниченная земля
99	г. Донецк, ул. Куйбышева, д. 229Б (на разделительной полосе)	99	2,7х3,7	ситиборд	диджитал-экран	2	19,98	технологически сложная	г.о. Донецк, неразграниченная земля
100	г. Донецк, ул. Куйбышева, д. 217Б (на разделительной полосе)	100	2,7х3,7	ситиборд	диджитал-экран	2	19,98	технологически сложная	г.о. Донецк, неразграниченная земля
101	г. Донецк, ул. Куйбышева, на пересечении с ул. Словацкая	101	3х6	билборд	диджитал-экран	2	36	технологически сложная	г.о. Донецк, неразграниченная земля
102	г. Донецк, ул. Куйбышева, д. 151	102	2,7х3,7	ситиборд	диджитал-экран	2	19,98	технологически сложная	г.о. Донецк, неразграниченная земля
103	г. Донецк, пр-т Александра Матросова, на пересечении с ул. Куйбышева	103	3х6	билборд	диджитал-экран	1	18	технологически сложная	г.о. Донецк, неразграниченная земля
104	г. Донецк, ул. Куйбышева, напротив д. 118	104	3х6	билборд	статичная	2	36	с внешним подсветом	г.о. Донецк, неразграниченная земля
105	г. Донецк, ул. Куйбышева, д. 84	105	3х6	билборд	диджитал-экран	1	18	технологически сложная	г.о. Донецк, неразграниченная земля
106	г. Донецк, ул. Куйбышева, д. 105А	106	3х6	билборд	диджитал-экран	1	18	технологически сложная	г.о. Донецк, неразграниченная земля
107	г. Донецк, ул. Куйбышева, напротив д. 74	107	3х6	билборд	статичная	2	36	с внешним подсветом	г.о. Донецк, неразграниченная земля
108	г. Донецк, ул. Куйбышева, д. 77	108	3х6	билборд	статичная	2	36	с внешним подсветом	г.о. Донецк, неразграниченная земля
109	г. Донецк, ул. Куйбышева, возле д. 39А по Ленинскому проспекту	109	3х6	билборд	статичная	2	36	с внешним подсветом	г.о. Донецк, неразграниченная земля
110	г. Донецк, пр-т Панфилова, напротив д. 91	110	3х6	билборд	статичная	2	36	с внешним подсветом	г.о. Донецк, неразграниченная земля
111	г. Донецк, пр-т Панфилова, на пересечении с ул. 9 Января	111	3х6	билборд	диджитал-экран	2	36	технологически сложная	г.о. Донецк, неразграниченная земля

112	г. Донецк, пр-т Панфилова, напротив д. 86	112	3х6	билборд	диджитал-экран	2	36	технологически сложная	г.о. Донецк, неразграниченная земля
113	г. Донецк, площадь Бакинских Комиссаров	113	3х6	билборд	диджитал-экран	3	54	технологически сложная	г.о. Донецк, неразграниченная земля
114	г. Донецк, пр-т Панфилова, на пересечении с ул. Калинина	114	3х6	билборд	диджитал-экран	1	18	технологически сложная	г.о. Донецк, неразграниченная земля
115	г. Донецк, пр-т Панфилова, д. 21А	115	3х6	билборд	диджитал-экран	2	36	технологически сложная	г.о. Донецк, неразграниченная земля
116	г. Донецк, пр-т Панфилова, д. 21К4	116	3х6	билборд	диджитал-экран	2	36	технологически сложная	г.о. Донецк, неразграниченная земля
117	г. Донецк, пр-т Панфилова, возле д. 71 по ул. Щорса	117	2,7х3,7	ситиборд	диджитал-экран	1	9,99	технологически сложная	г.о. Донецк, неразграниченная земля
118	г. Донецк, пр-т Панфилова, возле д. 114/1 по ул. Артема	118	2,7х3,7	ситиборд	диджитал-экран	2	19,98	технологически сложная	г.о. Донецк, неразграниченная земля
119	г. Донецк, пр-т Богдана Хмельницкого, д. 52	119	2,7х3,7	ситиборд	диджитал-экран	2	19,98	технологически сложная	г.о. Донецк, неразграниченная земля
120	г. Донецк, пр-т Богдана Хмельницкого, на пересечении с ул. Розы Люксембург	120	2,7х3,7	ситиборд	диджитал-экран	2	19,98	технологически сложная	г.о. Донецк, неразграниченная земля
121	г. Донецк, пр-т Богдана Хмельницкого, возле д. 36 по ул. Щорса	121	2,7х3,7	ситиборд	диджитал-экран	1	9,99	технологически сложная	г.о. Донецк, неразграниченная земля
122	г. Донецк, пр-т Богдана Хмельницкого, возле д. 35 по ул. Щорса	122	2,7х3,7	ситиборд	диджитал-экран	1	9,99	технологически сложная	г.о. Донецк, неразграниченная земля
123	г. Донецк, ул. Стадионная, д. 3Д (на разделительной полосе)	123	2,7х3,7	ситиборд	диджитал-экран	2	19,98	технологически сложная	г.о. Донецк, неразграниченная земля
124	г. Донецк, площадь Коммунаров, напротив д. 1А	124	2,7х3,7	ситиборд	диджитал-экран	2	19,98	технологически сложная	г.о. Донецк, неразграниченная земля
125	г. Донецк, ул. Розы Люксембург, д. 54	125	3х6	билборд	диджитал-экран	2	36	технологически сложная	г.о. Донецк, неразграниченная земля

126	г. Донецк, Таманский проспект, на пересечении с ул. Щорса	126	2,7х3,7	ситиборд	диджитал-экран	1	9,99	технологически сложная	г.о. Донецк, неразграниченная земля
127	г. Донецк, ул. Щорса, д. 61	127	2,7х3,7	ситиборд	диджитал-экран	1	9,99	технологически сложная	г.о. Донецк, неразграниченная земля
128	г. Донецк, пр-т Мира, на пересечении с ул. Щорса	128	2,7х3,7	ситиборд	диджитал-экран	1	9,99	технологически сложная	г.о. Донецк, неразграниченная земля
129	г. Донецк, ул. Щорса, д. 20	129	2,7х3,7	ситиборд	диджитал-экран	1	9,99	технологически сложная	г.о. Донецк, неразграниченная земля
130	г. Донецк, ул. Щорса, возле д. 7 по проспекту Дурова	130	2,7х3,7	ситиборд	диджитал-экран	1	9,99	технологически сложная	г.о. Донецк, неразграниченная земля
131	г. Донецк, ул. Щорса, возле д. 5 по проспекту Гринкевича	131	2,7х3,7	ситиборд	диджитал-экран	1	9,99	технологически сложная	г.о. Донецк, неразграниченная земля
132	г. Донецк, ул. Щорса, возле д. 5 по Комсомольскому проспекту	132	2,7х3,7	ситиборд	диджитал-экран	1	9,99	технологически сложная	г.о. Донецк, неразграниченная земля
133	г. Донецк, Привокзальная площадь	133	3х6	билборд	диджитал-экран	2	36	технологически сложная	г.о. Донецк, неразграниченная земля
134	г. Донецк, ул. Артема, д. 286	134	3х6	билборд	диджитал-экран	1	18	технологически сложная	г.о. Донецк, неразграниченная земля
135	г. Донецк, ул. Артема, на пересечении с ул. Горная	135	3х6	билборд	сторона А - диджитал-экран сторона Б - статичная	2	36	технологически сложная	г.о. Донецк, неразграниченная земля
136	г. Донецк, ул. Артема, на пересечении с ул. Крутая	136	3х6	билборд	диджитал-экран	2	36	технологически сложная	г.о. Донецк, неразграниченная земля
137	г. Донецк, ул. Артема, на пересечении с ул. Зинина	137	3х6	билборд	сторона А - диджитал-экран сторона Б - статичная	2	36	технологически сложная	г.о. Донецк, неразграниченная земля

138	г. Донецк, ул. Артема, д. 160	138	2,7х3,7	ситиборд	диджитал-экран	2	19,98	технологически сложная	г.о. Донецк, неразграниченная земля
139	г. Донецк, ул. Артема, д. 173А	139	3х6	билборд	диджитал-экран	2	36	технологически сложная	г.о. Донецк, неразграниченная земля
140	г. Донецк, ул. Артема, д. 171	140	3х6	билборд	диджитал-экран	2	36	технологически сложная	г.о. Донецк, неразграниченная земля
141	г. Донецк, ул. Артема, на пересечении с ул. Университетская (на разделительной полосе)	141	3х6	билборд	диджитал-экран	2	36	технологически сложная	г.о. Донецк, неразграниченная земля
142	г. Донецк, ул. Артема, д. 169К (на разделительной полосе)	142	3х6	билборд	диджитал-экран	2	36	технологически сложная	г.о. Донецк, неразграниченная земля
143	г. Донецк, ул. Артема, д. 144	143	2,7х3,7	ситиборд	диджитал-экран	2	19,98	технологически сложная	г.о. Донецк, неразграниченная земля
144	г. Донецк, ул. Артема, на пересечении с ул. Челюскинцев	144	3х6	билборд	диджитал-экран	2	36	технологически сложная	г.о. Донецк, неразграниченная земля
145	г. Донецк, ул. Артема, д. 130	145	3х6	билборд	диджитал-экран	2	36	технологически сложная	г.о. Донецк, неразграниченная земля
146	г. Донецк, ул. Артема, д. 157	146	2,7х3,7	ситиборд	диджитал-экран	2	19,98	технологически сложная	г.о. Донецк, неразграниченная земля
147	г. Донецк, ул. Артема, д. 108	147	3х6	билборд	диджитал-экран	1	18	технологически сложная	г.о. Донецк, неразграниченная земля
148	г. Донецк, ул. Артема, д. 106	148	3х6	билборд	диджитал-экран	1	18	технологически сложная	г.о. Донецк, неразграниченная земля
149	г. Донецк, ул. Артема, возле д. 8Б по проспекту Германа Титова	149	3х6	билборд	диджитал-экран	2	36	технологически сложная	г.о. Донецк, неразграниченная земля
150	г. Донецк, ул. Артема, на пересечении с проспектом Мира	150	2,7х3,7	ситиборд	диджитал-экран	2	19,98	технологически сложная	г.о. Донецк, неразграниченная земля
151	г. Донецк, ул. Артема, д. 143 (на разделительной полосе)	151	2,7х3,7	ситиборд	диджитал-экран	2	19,98	технологически сложная	г.о. Донецк, неразграниченная земля

152	г. Донецк, ул. Артема, д. 137 (на разделительной полосе)	152	2,7х3,7	ситиборд	диджитал-экран	2	19,98	технологически сложная	г.о. Донецк, неразграниченная земля
153	г. Донецк, ул. Артема, д. 133Б (на разделительной полосе)	153	2,7х3,7	ситиборд	диджитал-экран	2	19,98	технологически сложная	г.о. Донецк, неразграниченная земля
154	г. Донецк, ул. Артема, д. 94 (на разделительной полосе)	154	2,7х3,7	ситиборд	диджитал-экран	2	19,98	технологически сложная	г.о. Донецк, неразграниченная земля
155	г. Донецк, ул. Артема, д. 90 (на разделительной полосе)	155	2,7х3,7	ситиборд	диджитал-экран	2	19,98	технологически сложная	г.о. Донецк, неразграниченная земля
156	г. Донецк, ул. Артема, д. 129А (на разделительной полосе)	156	2,7х3,7	ситиборд	диджитал-экран	2	19,98	технологически сложная	г.о. Донецк, неразграниченная земля
157	г. Донецк, ул. Артема, д. 84 (на разделительной полосе)	157	2,7х3,7	ситиборд	диджитал-экран	2	19,98	технологически сложная	г.о. Донецк, неразграниченная земля
158	г. Донецк, ул. Артема, д. 125 (на разделительной полосе)	158	2,7х3,7	ситиборд	диджитал-экран	2	19,98	технологически сложная	г.о. Донецк, неразграниченная земля
159	г. Донецк, ул. Артема, д. 121 (на разделительной полосе)	159	2,7х3,7	ситиборд	диджитал-экран	2	19,98	технологически сложная	г.о. Донецк, неразграниченная земля
160	г. Донецк, ул. Артема, напротив д. 68	160	2,7х3,7	ситиборд	диджитал-экран	2	19,98	технологически сложная	г.о. Донецк, неразграниченная земля
161	г. Донецк, ул. Артема, д. 60	161	2,7х3,7	ситиборд	диджитал-экран	2	19,98	технологически сложная	г.о. Донецк, неразграниченная земля
162	г. Донецк, ул. Артема, д. 50А	162	2,7х3,7	ситиборд	диджитал-экран	1	9,99	технологически сложная	г.о. Донецк, неразграниченная земля
163	г. Донецк, ул. Артема, д. 34 (поз. 1)	163	2,7х3,7	ситиборд	диджитал-экран	2	19,98	технологически сложная	г.о. Донецк, неразграниченная земля
164	г. Донецк, ул. Артема, д. 34 (поз. 2)	164	2,7х3,7	ситиборд	диджитал-экран	2	19,98	технологически сложная	г.о. Донецк, неразграниченная земля
165	г. Донецк, ул. Кобзева, напротив д. 68	165	2,7х3,7	ситиборд	диджитал-экран	2	19,98	технологически сложная	г.о. Донецк, неразграниченная земля

166	г. Донецк, бульвар Пушкина, возле д. 82 по ул. Артема	166	2,7х3,7	ситиборд	диджитал-экран	2	19,98	технологически сложная	г.о. Донецк, неразграниченная земля
167	г. Донецк, ул. Молодых Шахтеров, возле д. 263 по ул. Челюскинцев	167	3х6	билборд	сторона А - диджитал-экран сторона Б - статичная	2	36	технологически сложная	г.о. Донецк, неразграниченная земля
168	г. Донецк, ул. Челюскинцев, д. 275	168	2,7х3,7	ситиборд	диджитал-экран	2	19,98	технологически сложная	г.о. Донецк, неразграниченная земля
169	г. Донецк, ул. Челюскинцев, возле д. 263	169	3х6	билборд	диджитал-экран	1	18	технологически сложная	г.о. Донецк, неразграниченная земля
170	г. Донецк, ул. Челюскинцев, д. 245/1	170	2,7х3,7	ситиборд	диджитал-экран	2	19,98	технологически сложная	г.о. Донецк, неразграниченная земля
171	г. Донецк, ул. Челюскинцев, возле д. 13 по проспекту Мира	171	2,7х3,7	ситиборд	диджитал-экран	1	9,99	технологически сложная	г.о. Донецк, неразграниченная земля
172	г. Донецк, ул. Челюскинцев, на пересечении с проспектом Ватутина	172	2,7х3,7	ситиборд	диджитал-экран	1	9,99	технологически сложная	г.о. Донецк, неразграниченная земля
173	г. Донецк, ул. Челюскинцев, д. 163	173	2,7х3,7	ситиборд	диджитал-экран	1	9,99	технологически сложная	г.о. Донецк, неразграниченная земля
174	г. Донецк, ул. Челюскинцев, д. 168Б	174	2,7х3,7	ситиборд	диджитал-экран	1	9,99	технологически сложная	г.о. Донецк, неразграниченная земля
175	г. Донецк, ул. Челюскинцев, на пересечении с проспектом Ильича	175	2,7х3,7	ситиборд	диджитал-экран	2	19,98	технологически сложная	г.о. Донецк, неразграниченная земля
176	г. Донецк, ул. Челюскинцев, д. 123	176	2,7х3,7	ситиборд	диджитал-экран	2	19,98	технологически сложная	г.о. Донецк, неразграниченная земля
177	г. Донецк, ул. Челюскинцев, д. 69А	177	2,7х3,7	ситиборд	диджитал-экран	2	19,98	технологически сложная	г.о. Донецк, неразграниченная земля
178	г. Донецк, ул. 50-летия СССР, на пересечении с проспектом Ильича	178	2,7х3,7	ситиборд	диджитал-экран	2	19,98	технологически сложная	г.о. Донецк, неразграниченная земля

179	г. Донецк, ул. 50-летия СССР, на пересечении с Театральным проспектом	179	2,7х3,7	ситиборд	диджитал-экран	1	9,99	технологически сложная	г.о. Донецк, неразграниченная земля
180	г. Донецк, ул. 50-летия СССР, напротив д. 149	180	3х6	билборд	диджитал-экран	1	18	технологически сложная	г.о. Донецк, неразграниченная земля
181	г. Донецк, ул. 50-летия СССР, напротив д. 157А	181	2,7х3,7	ситиборд	диджитал-экран	1	9,99	технологически сложная	г.о. Донецк, неразграниченная земля
182	г. Донецк, ул. 50-летия СССР, на пересечении с проспектом Мира	182	3х6	билборд	диджитал-экран	1	18	технологически сложная	г.о. Донецк, неразграниченная земля
183	г. Донецк, пр-т Мира, возле д. 56А по ул. Университетская	183	2,7х3,7	ситиборд	диджитал-экран	2	19,98	технологически сложная	г.о. Донецк, неразграниченная земля
184	г. Донецк, пр-т Мира, д. 143Б по ул. Артема (на разделительной полосе)	184	2,7х3,7	ситиборд	диджитал-экран	1	9,99	технологически сложная	г.о. Донецк, неразграниченная земля
185	г. Донецк, пр-т Мира, д. 17 (на разделительной полосе)	185	3х6	билборд	диджитал-экран	2	36	технологически сложная	г.о. Донецк, неразграниченная земля
186	г. Донецк, пр-т Мира, д. 155 по ул. Набережная (на разделительной полосе)	186	3х6	билборд	диджитал-экран	2	36	технологически сложная	г.о. Донецк, неразграниченная земля
187	г. Донецк, пр-т Мира, д. 14А	187	2,7х3,7	ситиборд	диджитал-экран	1	9,99	технологически сложная	г.о. Донецк, неразграниченная земля
188	г. Донецк, ул. Набережная, д. 155 (на разделительной полосе)	188	2,7х3,7	ситиборд	диджитал-экран	1	9,99	технологически сложная	г.о. Донецк, неразграниченная земля
189	г. Донецк, ул. Набережная, д. 137Б (на разделительной полосе)	189	2,7х3,7	ситиборд	диджитал-экран	2	19,98	технологически сложная	г.о. Донецк, неразграниченная земля
190	г. Донецк, ул. Набережная, на пересечении с бульваром Шевченко (на разделительной полосе)	190	2,7х3,7	ситиборд	диджитал-экран	2	19,98	технологически сложная	г.о. Донецк, неразграниченная земля
191	г. Донецк, проспект Богдана Хмельницкого, на пересечении с ул. Университетская	191	3х6	билборд	диджитал-экран	2	36	технологически сложная	г.о. Донецк, неразграниченная земля
192	г. Донецк, проспект Богдана Хмельницкого, д. 89	192	3х6	билборд	диджитал-экран	2	36	технологически сложная	г.о. Донецк, неразграниченная земля

193	г. Донецк, проспект Богдана Хмельницкого, д. 106	193	3x6	билборд	диджитал-экран	2	36	технологически сложная	г.о. Донецк, неразграниченная земля
194	г. Донецк, проспект Богдана Хмельницкого, д. 108 (на разделительной полосе)	194	2,7x3,7	ситиборд	диджитал-экран	1	9,99	технологически сложная	г.о. Донецк, неразграниченная земля
195	г. Донецк, проспект Богдана Хмельницкого, возле автостанции "Крытый рынок" (на разделительной полосе)	195	2,7x3,7	ситиборд	диджитал-экран	1	9,99	технологически сложная	г.о. Донецк, неразграниченная земля
196	г. Донецк, проспект Богдана Хмельницкого, возле автостанции "Крытый рынок"	196	2,7x3,7	ситиборд	диджитал-экран	1	9,99	технологически сложная	г.о. Донецк, неразграниченная земля
197	г. Донецк, проспект Богдана Хмельницкого, на пересечении с бульваром Шевченко	197	2,7x3,7	ситиборд	диджитал-экран	1	9,99	технологически сложная	г.о. Донецк, неразграниченная земля
198	г. Донецк, ул. Гурова, на пересечении с ул. Постышева	198	2,7x3,7	ситиборд	диджитал-экран	2	19,98	технологически сложная	г.о. Донецк, неразграниченная земля
199	г. Донецк, Комсомольский пр-т, на пересечении с ул. Артема	199	3x6	билборд	диджитал-экран	1	18	технологически сложная	г.о. Донецк, неразграниченная земля
200	г. Донецк, пр-т 25-летия РККА, д. 6	200	2,7x3,7	ситиборд	диджитал-экран	2	19,98	технологически сложная	г.о. Донецк, неразграниченная земля
201	г. Донецк, пр-т Павших Коммунаров, на пересечении с ул. Постышева	201	3x6	билборд	диджитал-экран	1	18	технологически сложная	г.о. Донецк, неразграниченная земля
202	г. Донецк, пр-т Павших Коммунаров, возле д. 14 по ул. Малая Набережная	202	3x6	билборд	статичная	2	36	с внешним подсветом	г.о. Донецк, неразграниченная земля
203	г. Донецк, пр-т Лагутенко, на пересечении с ул. Артема	203	3x6	билборд	диджитал-экран	1	18	технологически сложная	г.о. Донецк, неразграниченная земля
204	г. Донецк, ул. Шутова, д. 37	204	3x6	билборд	диджитал-экран	2	36	технологически сложная	г.о. Донецк, неразграниченная земля
205	г. Донецк, ул. Левобережная, на пересечении с ул. Краснооктябрьская	205	3x6	билборд	диджитал-экран	2	36	технологически сложная	г.о. Донецк, неразграниченная земля

206	г. Донецк, ул. Левобережная, возле д. 68Г	206	3х6	билборд	статичная	2	36	с внешним подсветом	г.о. Донецк, неразграниченная земля
207	г. Донецк, ул. Левобережная, на пересечении с проспектом Павших Коммунаров	207	3х6	билборд	диджитал-экран	1	18	технологически сложная	г.о. Донецк, неразграниченная земля
208	г. Донецк, пр-т Мира, возле д. 135 по ул. Таврическая	208	3х6	билборд	статичная	2	36	с внешним подсветом	г.о. Донецк, неразграниченная земля
209	г. Донецк, пр-т Мира, д. 42А	209	3х6	билборд	диджитал-экран	2	36	технологически сложная	г.о. Донецк, неразграниченная земля
210	г. Донецк, пр-т Мира, на пересечении с ул. Марии Ульяновой	210	3х6	билборд	диджитал-экран	2	36	технологически сложная	г.о. Донецк, неразграниченная земля
211	г. Донецк, пр-т Мира, на пересечении с ул. Сигова	211	3х6	билборд	статичная	2	36	с внешним подсветом	г.о. Донецк, неразграниченная земля
212	г. Донецк, пр-т Мира, д. 50А	212	3х6	билборд	диджитал-экран	2	36	технологически сложная	г.о. Донецк, неразграниченная земля
213	г. Донецк, Красногвардейский пр-т, возле д. 81	213	3х6	билборд	диджитал-экран	1	18	технологически сложная	г.о. Донецк, неразграниченная земля
214	г. Донецк, Красногвардейский пр-т, на пересечении с ул. Герцена	214	2,7х3,7	ситиборд	диджитал-экран	2	19,98	технологически сложная	г.о. Донецк, неразграниченная земля
215	г. Донецк, Красногвардейский пр-т, напротив д. 12	215	3х6	билборд	статичная	2	36	с внешним подсветом	г.о. Донецк, неразграниченная земля
216	г. Донецк, бульвар Шахтостроителей, на пересечении с бульваром Шевченко (на разделительной полосе)	216	3х6	билборд	диджитал-экран	1	18	технологически сложная	г.о. Донецк, неразграниченная земля
217	г. Донецк, ул. Токмакская, на пересечении с проспектом Ильича	217	2,7х3,7	ситиборд	диджитал-экран	2	19,98	технологически сложная	г.о. Донецк, неразграниченная земля
218	г. Донецк, ул. Горностаевская, д. 21Б	218	3х6	билборд	статичная	2	36	с внешним подсветом	г.о. Донецк, неразграниченная земля
219	г. Донецк, ул. Горностаевская, напротив д. 23А по ул. Вековая	219	3х6	билборд	статичная	2	36	с внешним подсветом	г.о. Донецк, неразграниченная земля

220	г. Донецк, ул. Горностаевская, на пересечении с ул. Данилевского	220	3х6	билборд	диджитал-экран	2	36	технологически сложная	г.о. Донецк, неразграниченная земля
221	г. Донецк, ул. Багратиона, возле д. 54	221	3х6	билборд	статичная	2	36	с внешним подсветом	г.о. Донецк, неразграниченная земля
222	г. Донецк, ул. Полоцкая, напротив д. 40	222	3х6	билборд	статичная	2	36	с внешним подсветом	г.о. Донецк, неразграниченная земля
223	г. Донецк, ул. Нижнекурганская, на пересечении с ул. 230-й Стрелковой Дивизии	223	3х6	билборд	диджитал-экран	1	18	технологически сложная	г.о. Донецк, неразграниченная земля
224	г. Донецк, ул. Нижнекурганская, на пересечении с ул. Цветочная	224	3х6	билборд	статичная	2	36	с внешним подсветом	г.о. Донецк, неразграниченная земля
225	г. Донецк, ул. 230-й Стрелковой Дивизии, напротив д. 7В	225	2,7х3,7	ситиборд	диджитал-экран	2	19,98	технологически сложная	г.о. Донецк, неразграниченная земля
226	г. Донецк, ул. 230-й Стрелковой Дивизии, напротив д. 9	226	3х6	билборд	диджитал-экран	2	36	технологически сложная	г.о. Донецк, неразграниченная земля
227	г. Донецк, ул. 230-й Стрелковой Дивизии, возле д. 16Д по ул. Независимости	227	3х6	билборд	статичная	2	36	с внешним подсветом	г.о. Донецк, неразграниченная земля
228	г. Донецк, ул. 230-й Стрелковой Дивизии, д. 14	228	3х6	билборд	статичная	2	36	с внешним подсветом	г.о. Донецк, неразграниченная земля
229	г. Донецк, ул. Щетинина, напротив д. 7	229	3х6	билборд	диджитал-экран	2	36	технологически сложная	г.о. Донецк, неразграниченная земля
230	г. Донецк, ул. Коммунистическая, напротив д. 20	230	3х6	билборд	статичная	2	36	с внешним подсветом	г.о. Донецк, неразграниченная земля
231	г. Донецк, ул. Пролетарская, возле д. 114	231	3х6	билборд	статичная	2	36	с внешним подсветом	г.о. Донецк, неразграниченная земля
232	г. Донецк, ул. Октября, напротив д. 16А/1	232	3х6	билборд	диджитал-экран	2	36	технологически сложная	г.о. Донецк, неразграниченная земля
233	г. Донецк, ул. Октября, д. 10	233	3х6	билборд	статичная	2	36	с внешним подсветом	г.о. Донецк, неразграниченная земля

234	г. Донецк, ул. Краснооктябрьская, д. 87	234	3х6	билборд	статичная	2	36	с внешним подсветом	г.о. Донецк, неразграниченная земля
235	г. Донецк, пр-т Павших Коммунаров, д. 79	235	3х6	билборд	диджитал-экран	2	36	технологически сложная	г.о. Донецк, неразграниченная земля
236	г. Донецк, пр-т Павших Коммунаров, д. 81В	236	3х6	билборд	статичная	2	36	с внешним подсветом	г.о. Донецк, неразграниченная земля
237	г. Донецк, пр-т Павших Коммунаров, возле д. 83	237	3х6	билборд	статичная	2	36	с внешним подсветом	г.о. Донецк, неразграниченная земля
238	г. Донецк, пр-т Павших Коммунаров, 120м до пересечения с ул. Складская	238	3х6	билборд	статичная	2	36	с внешним подсветом	г.о. Донецк, неразграниченная земля
239	г. Донецк, пр-т Дзержинского, напротив д. 55	239	2,7х3,7	ситиборд	диджитал-экран	2	19,98	технологически сложная	г.о. Донецк, неразграниченная земля
240	г. Донецк, пр-т Дзержинского, возле д. 49 по ул. Набережная	240	2,7х3,7	ситиборд	диджитал-экран	2	19,98	технологически сложная	г.о. Донецк, неразграниченная земля
241	г. Донецк, пр-т Дзержинского, возле моста через р. Кальмиус	241	3х6	билборд	диджитал-экран	1	18	технологически сложная	г.о. Донецк, неразграниченная земля
242	г. Донецк, пр-т Дзержинского, напротив д. 16	242	3х6	билборд	диджитал-экран	2	36	технологически сложная	г.о. Донецк, неразграниченная земля
243	г. Донецк, ул. Левобережная, на пересечении с проспектом Дзержинского	243	2,7х3,7	ситиборд	диджитал-экран	2	19,98	технологически сложная	г.о. Донецк, неразграниченная земля
244	г. Донецк, пр-т Дзержинского, напротив д. 69В	244	3х6	билборд	статичная	2	36	с внешним подсветом	г.о. Донецк, неразграниченная земля
245	г. Донецк, ул. Разенкова, напротив д. 2Д	245	3х6	билборд	статичная	2	36	с внешним подсветом	г.о. Донецк, неразграниченная земля
246	г. Донецк, ул. Карпинского, д. 25А/2	246	2,7х3,7	ситиборд	диджитал-экран	2	19,98	технологически сложная	г.о. Донецк, неразграниченная земля
247	г. Донецк, ул. Марии Ульяновой, возле д. 46 по бульвару Шевченко	247	2,7х3,7	ситиборд	диджитал-экран	2	19,98	технологически сложная	г.о. Донецк, неразграниченная земля

248	г. Донецк, ул. Марии Ульяновой, возле д. 44 по проспекту Ильича	248	2,7х3,7	ситиборд	диджитал-экран	1	9,99	технологически сложная	г.о. Донецк, неразграниченная земля
249	г. Донецк, Ленинский пр-т, 1км до поворота на ул. Шутова	249	3х6	билборд	статичная	2	36	с внешним подсветом	г.о. Донецк, неразграниченная земля
250	г. Донецк, Ленинский пр-т, 300м до поворота на ул. Шутова	250	3х6	билборд	статичная	2	36	с внешним подсветом	г.о. Донецк, неразграниченная земля
251	г. Донецк, Ленинский пр-т, 120м до поворота на ул. Шутова	251	3х6	билборд	статичная	2	36	с внешним подсветом	г.о. Донецк, неразграниченная земля
252	г. Донецк, ул. Пухова, д. 8к1	252	3х6	билборд	статичная	2	36	с внешним подсветом	г.о. Донецк, неразграниченная земля

ФОТОМАТЕРИАЛЫ

РЕКЛАМНЫХ КОНСТРУКЦИЙ НА ТЕРРИТОРИИ

МУНИЦИПАЛЬНОГО ОБРАЗОВАНИЯ

ГОРОДСКОЙ ОКРУГ ДОНЕЦК ДОНЕЦКОЙ НАРОДНОЙ РЕСПУБЛИКИ

Сторона А



№ 1*

Сторона Б



Адрес: г. Донецк, Ленинский пр-т, на пересечении с ул. Шутова (слева при движении из города)

№ 1* места установки и эксплуатации рекламной конструкции и номер в альбоме со схемой размещения рекламной конструкции, соответствует № 1 адресной программы установки и эксплуатации рекламной конструкции.

Сторона А



№ 2*

Сторона Б



Адрес: г. Донецк, Ленинский пр-т, на пересечении с ул. Шутова (справа при движении из города)

№ 2* места установки и эксплуатации рекламной конструкции и номер в альбоме со схемой размещения рекламной конструкции, соответствует № 2 адресной программы установки и эксплуатации рекламной конструкции.

Сторона А



№ 3*

Сторона Б



Адрес: г. Донецк, Ленинский пр-т, д. 148

№ 3* места установки и эксплуатации рекламной конструкции и номер в альбоме со схемой размещения рекламной конструкции, соответствует № 3 адресной программы установки и эксплуатации рекламной конструкции.

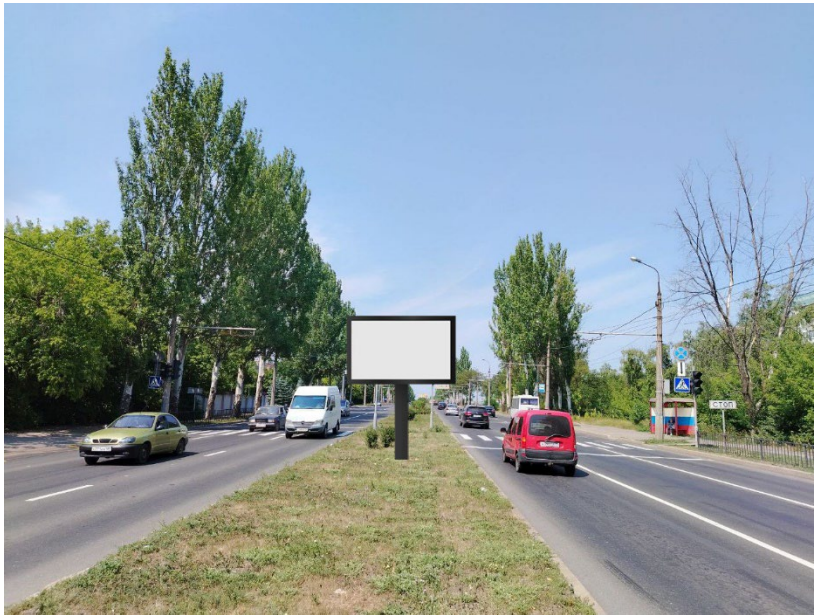
Сторона А

№ 4*

Сторона Б

Адрес: г. Донецк, Ленинский пр-т, д. 142 (на разделительной полосе)

№ 4* места установки и эксплуатации рекламной конструкции и номер в альбоме со схемой размещения рекламной конструкции, соответствует № 4 адресной программы установки и эксплуатации рекламной конструкции.

Сторона А



№ 5*

Сторона Б



Адрес: г. Донецк, Ленинский пр-т, д. 63А (на разделительной полосе)

№ 5* места установки и эксплуатации рекламной конструкции и номер в альбоме со схемой размещения рекламной конструкции, соответствует № 5 адресной программы установки и эксплуатации рекламной конструкции.

Сторона А



№ 6*

Сторона Б



Адрес: г. Донецк, Ленинский пр-т, д. 118 (на разделительной полосе)

№ 6* места установки и эксплуатации рекламной конструкции и номер в альбоме со схемой размещения рекламной конструкции, соответствует № 6 адресной программы установки и эксплуатации рекламной конструкции.

Сторона А



№ 7*

Сторона Б



Адрес: г. Донецк, Ленинский пр-т, 60м после пересечения с ул. Куприна при движении из города (на разделительной полосе)

№ 7* места установки и эксплуатации рекламной конструкции и номер в альбоме со схемой размещения рекламной конструкции, соответствует № 7 адресной программы установки и эксплуатации рекламной конструкции.

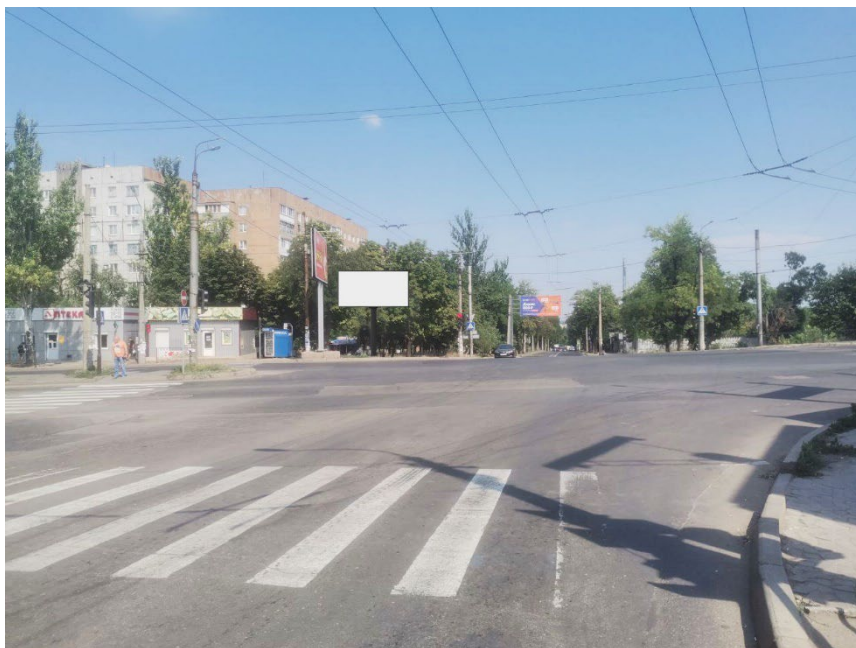
Сторона А**Сторона Б**

№ 8*

Адрес: г. Донецк, Ленинский пр-т, на пересечении с ул. Куприна (слева при движении из города)

№ 8* места установки и эксплуатации рекламной конструкции и номер в альбоме со схемой размещения рекламной конструкции, соответствует № 8 адресной программы установки и эксплуатации рекламной конструкции.

Сторона А



№ 9*

Сторона Б



Адрес: г. Донецк, Ленинский пр-т, д. 83А (на разделительной полосе)

№ 9* места установки и эксплуатации рекламной конструкции и номер в альбоме со схемой размещения рекламной конструкции, соответствует № 9 адресной программы установки и эксплуатации рекламной конструкции.

Сторона А

№ 10*

Сторона Б

Адрес: г. Донецк, Ленинский пр-т, д. 63 (на разделительной полосе)

№ 10* места установки и эксплуатации рекламной конструкции и номер в альбоме со схемой размещения рекламной конструкции, соответствует № 10 адресной программы установки и эксплуатации рекламной конструкции.

Сторона А



№ 11*

Сторона Б



Адрес: г. Донецк, Ленинский пр-т, на пересечении с ул. Днепродзержинская
(на разделительной полосе)

№ 11* места установки и эксплуатации рекламной конструкции и номер в альбоме со схемой размещения рекламной конструкции, соответствует № 11 адресной программы установки и эксплуатации рекламной конструкции.

Сторона А

№ 12*

Адрес: г. Донецк, Ленинский пр-т, д. 72

Сторона Б

№ 12* места установки и эксплуатации рекламной конструкции и номер в альбоме со схемой размещения рекламной конструкции, соответствует № 12 адресной программы установки и эксплуатации рекламной конструкции.

Сторона А



№ 13*

Сторона Б



Адрес: г. Донецк, Ленинский пр-т, на пересечении с ул. Кирова (на
разделительной полосе)

№ 13* места установки и эксплуатации рекламной конструкции и номер в альбоме со схемой размещения рекламной конструкции, соответствует № 13 адресной программы установки и эксплуатации рекламной конструкции.

Сторона А



Сторона Б



№ 14*

Адрес: г. Донецк, Ленинский пр-т, 175м до пересечения с ул. Кирова при
движении из города (на разделительной полосе)

№ 14* места установки и эксплуатации рекламной конструкции и номер в альбоме со схемой размещения рекламной конструкции, соответствует № 14 адресной программы установки и эксплуатации рекламной конструкции.

Сторона А



№ 15*

Сторона Б



Адрес: г. Донецк, Ленинский пр-т, д. 54 (на разделительной полосе)

№ 15* места установки и эксплуатации рекламной конструкции и номер в альбоме со схемой размещения рекламной конструкции, соответствует № 15 адресной программы установки и эксплуатации рекламной конструкции.

Сторона А



№ 16*

Сторона Б



Адрес: г. Донецк, Ленинский пр-т, на пересечении с ул. Аравийская (на
разделительной полосе)

№ 16* места установки и эксплуатации рекламной конструкции и номер в альбоме со схемой размещения рекламной конструкции, соответствует № 16 адресной программы установки и эксплуатации рекламной конструкции.

Сторона А



№ 17*

Сторона Б



Адрес: г. Донецк, Ленинский пр-т, в районе д. 11 по ул. Аравийская (на
разделительной полосе)

№ 17* места установки и эксплуатации рекламной конструкции и номер в альбоме со схемой размещения рекламной конструкции, соответствует № 17 адресной программы установки и эксплуатации рекламной конструкции.

Сторона А



№ 18*

Сторона Б



Адрес: г. Донецк, Ленинский пр-т, в районе д. 12 по ул. Аравийская (на
разделительной полосе)

№ 18* места установки и эксплуатации рекламной конструкции и номер в альбоме со схемой размещения рекламной конструкции, соответствует № 18 адресной программы установки и эксплуатации рекламной конструкции.

Сторона А



№ 19*

Сторона Б



Адрес: г. Донецк, Ленинский пр-т, возле остановки "ул. Арктическая" (на
разделительной полосе)

№ 19* места установки и эксплуатации рекламной конструкции и номер в альбоме со схемой размещения рекламной конструкции, соответствует № 19 адресной программы установки и эксплуатации рекламной конструкции.

Сторона А

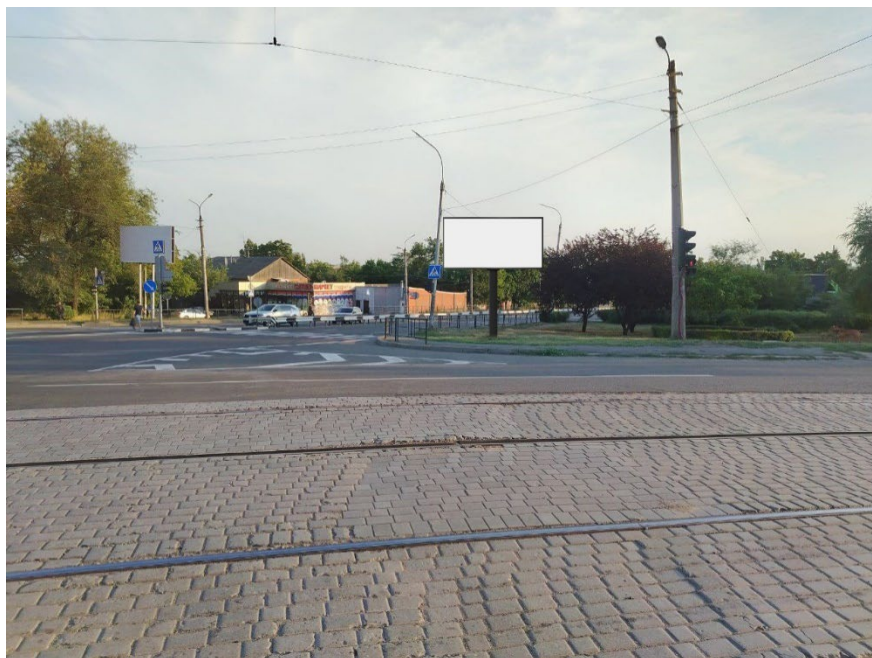

№ 20*

Сторона Б



Адрес: г. Донецк, Ленинский пр-т, на пересечении с ул. Макарова (справа при движении из города)

№ 20* места установки и эксплуатации рекламной конструкции и номер в альбоме со схемой размещения рекламной конструкции, соответствует № 20 адресной программы установки и эксплуатации рекламной конструкции.

Сторона А

№ 21*

Сторона Б

Адрес: г. Донецк, Ленинский пр-т, напротив д. 16

№ 21* места установки и эксплуатации рекламной конструкции и номер в альбоме со схемой размещения рекламной конструкции, соответствует № 21 адресной программы установки и эксплуатации рекламной конструкции.

Сторона А

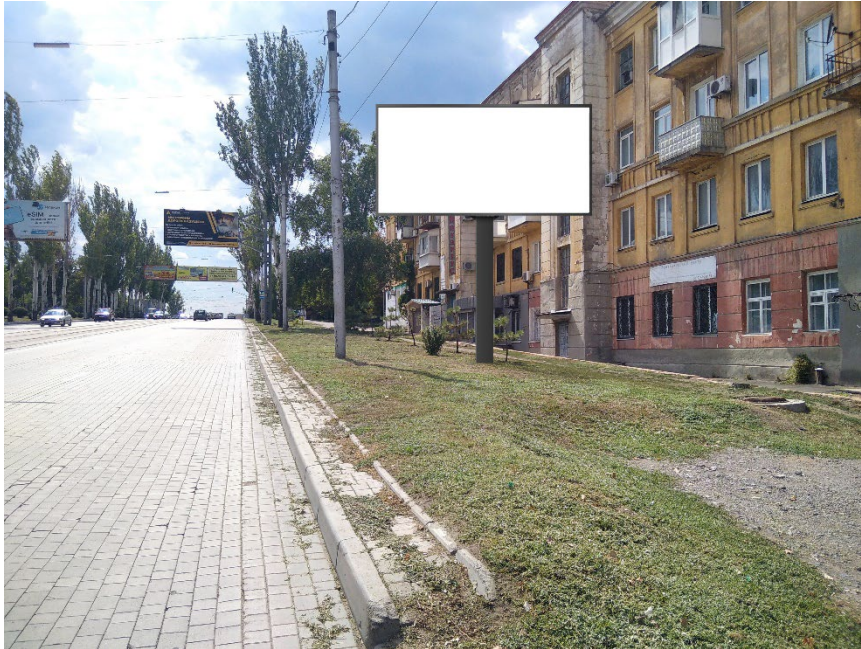

№ 22*

Сторона Б



Адрес: г. Донецк, Ленинский пр-т, д. 43

№ 22* места установки и эксплуатации рекламной конструкции и номер в альбоме со схемой размещения рекламной конструкции, соответствует № 22 адресной программы установки и эксплуатации рекламной конструкции.

Сторона А



№ 23*

Сторона Б

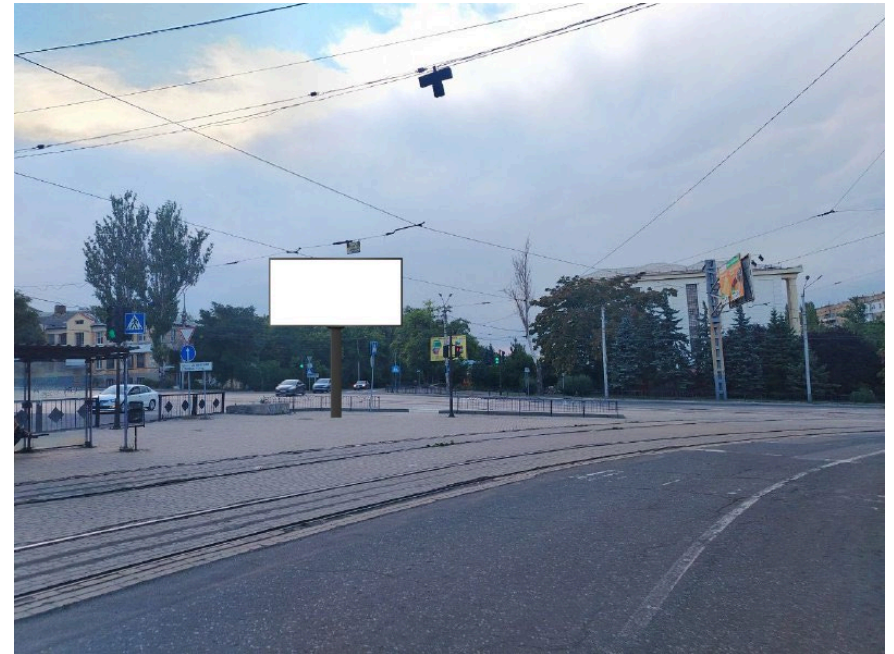

Адрес: г. Донецк, ул. Куйбышева, на пересечении с Ленинским проспектом

№ 23* места установки и эксплуатации рекламной конструкции и номер в альбоме со схемой размещения рекламной конструкции, соответствует № 23 адресной программы установки и эксплуатации рекламной конструкции.

Сторона А

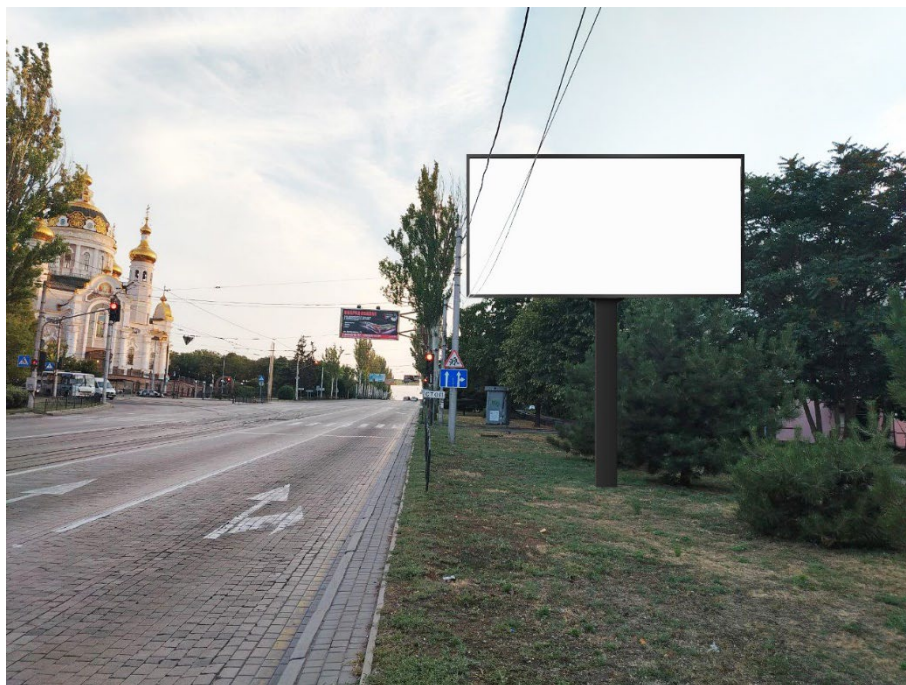

№ 24*

Сторона Б

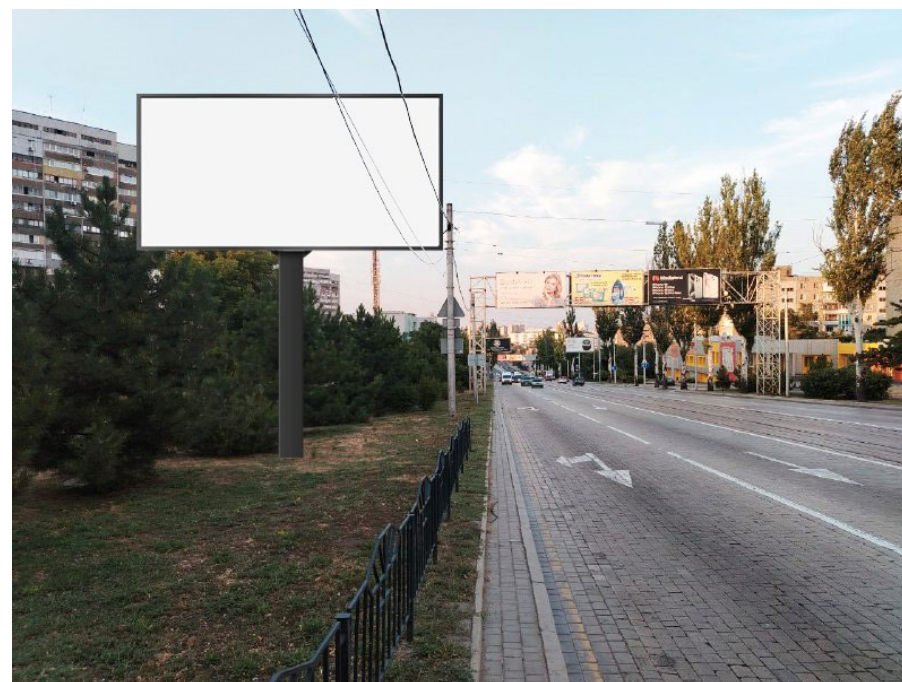

Адрес: г. Донецк, Ленинский пр-т, напротив д. 14

№ 24* места установки и эксплуатации рекламной конструкции и номер в альбоме со схемой размещения рекламной конструкции, соответствует № 24 адресной программы установки и эксплуатации рекламной конструкции.

Сторона А

№ 25*

Сторона Б

Адрес: г. Донецк, ул. Ивана Ткаченко, на пересечении с Ленинским проспектом

№ 25* места установки и эксплуатации рекламной конструкции и номер в альбоме со схемой размещения рекламной конструкции, соответствует № 25 адресной программы установки и эксплуатации рекламной конструкции.

Сторона А

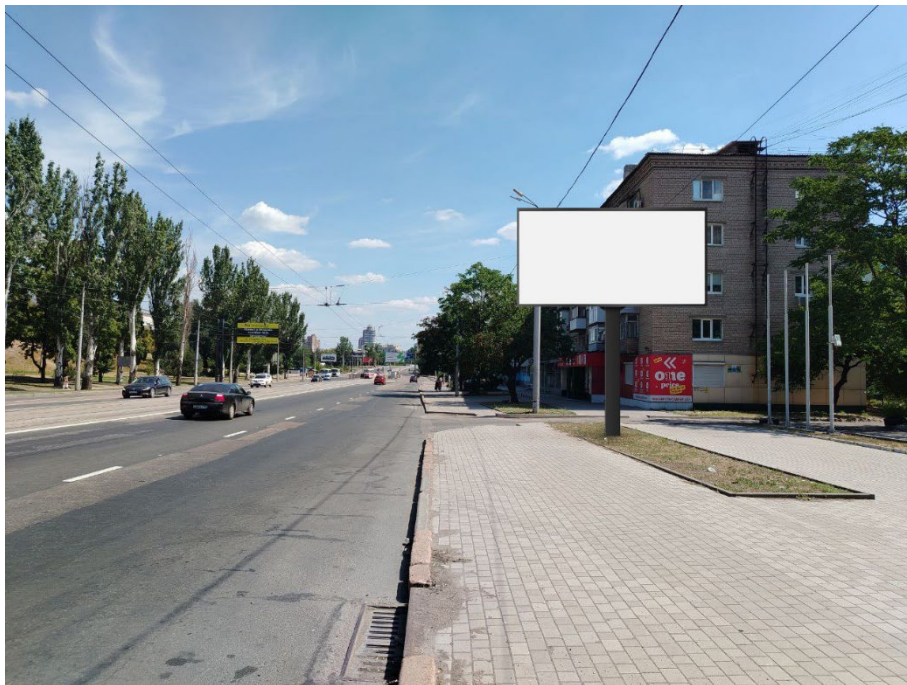

№ 26*

Сторона Б

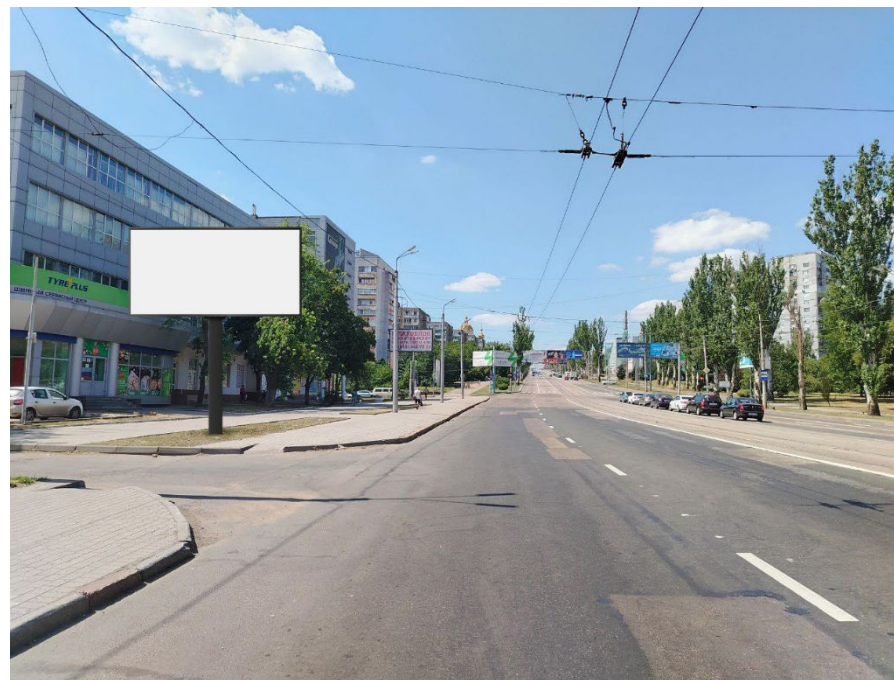

Адрес: г. Донецк, Ленинский пр-т, возле д. 4А

№ 26* места установки и эксплуатации рекламной конструкции и номер в альбоме со схемой размещения рекламной конструкции, соответствует № 26 адресной программы установки и эксплуатации рекламной конструкции.

Сторона А

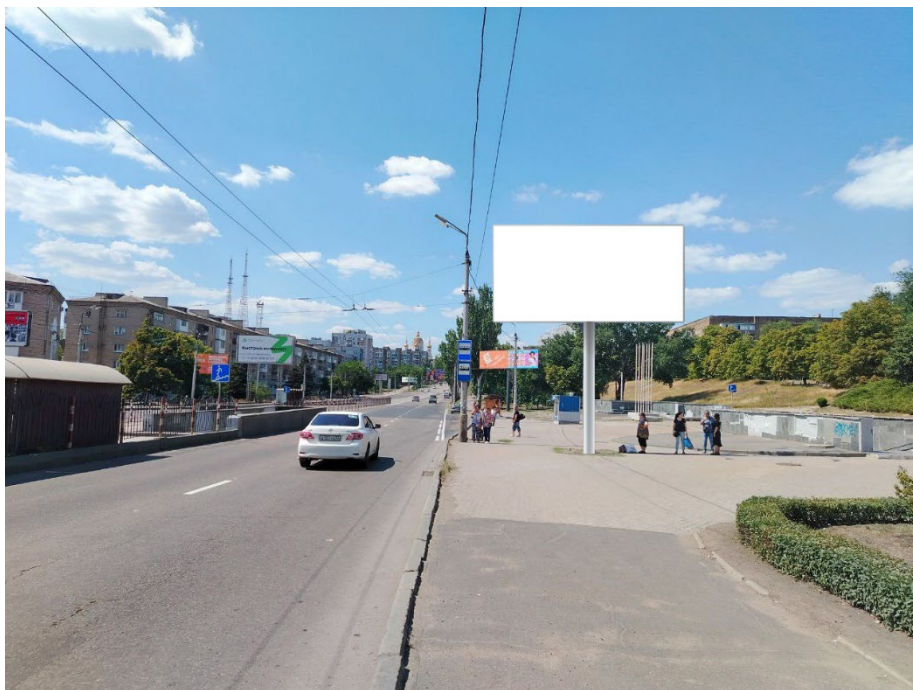

№ 27*

Сторона Б



Адрес: г. Донецк, Ленинский пр-т, возле д. 2 по ул. Стадионная

№ 27* места установки и эксплуатации рекламной конструкции и номер в альбоме со схемой размещения рекламной конструкции, соответствует № 27 адресной программы установки и эксплуатации рекламной конструкции.

Сторона А



№ 28*

Сторона Б



Адрес: г. Донецк, Ленинский пр-т, на пересечении с ул. Стадионная (слева при движении из города)

№ 28* места установки и эксплуатации рекламной конструкции и номер в альбоме со схемой размещения рекламной конструкции, соответствует № 28 адресной программы установки и эксплуатации рекламной конструкции.

Сторона А



№ 29*

Сторона Б

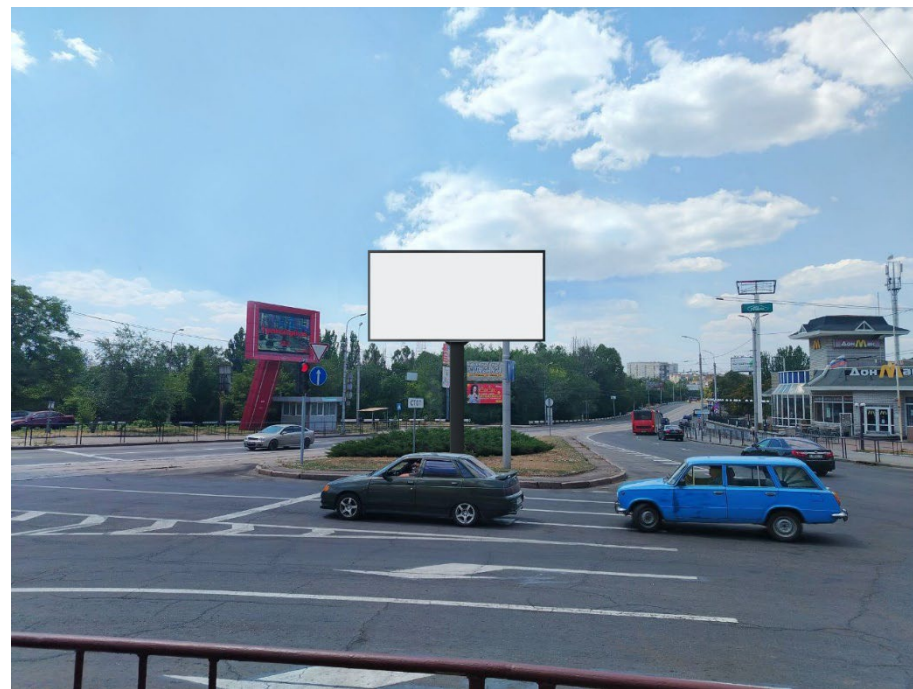

Адрес: г. Донецк, Ленинский пр-т, площадь Коммунаров д. 2 (на
разделительной полосе)

№ 29* места установки и эксплуатации рекламной конструкции и номер в альбоме со схемой размещения рекламной конструкции, соответствует № 29 адресной программы установки и эксплуатации рекламной конструкции.

Сторона А



№ 30*

Сторона Б



Адрес: г. Донецк, ул. Университетская, площадь Коммунаров д. 2 (на
разделительной полосе)

№ 30* места установки и эксплуатации рекламной конструкции и номер в альбоме со схемой размещения рекламной конструкции, соответствует № 30 адресной программы установки и эксплуатации рекламной конструкции.

Сторона А

№ 31*

Адрес: г. Донецк, Садовый пр-т, на пересечении с ул. Университетская

№ 31* места установки и эксплуатации рекламной конструкции и номер в альбоме со схемой размещения рекламной конструкции, соответствует № 31 адресной программы установки и эксплуатации рекламной конструкции.

Сторона А

№ 32*

Сторона Б

Адрес: г. Донецк, ул. Университетская, д. 2А

№ 32* места установки и эксплуатации рекламной конструкции и номер в альбоме со схемой размещения рекламной конструкции, соответствует № 32 адресной программы установки и эксплуатации рекламной конструкции.

Сторона А



№ 33*

Сторона Б

Адрес: г. Донецк, ул. Университетская, д. 19

№ 33* места установки и эксплуатации рекламной конструкции и номер в альбоме со схемой размещения рекламной конструкции, соответствует № 33 адресной программы установки и эксплуатации рекламной конструкции.

Сторона А

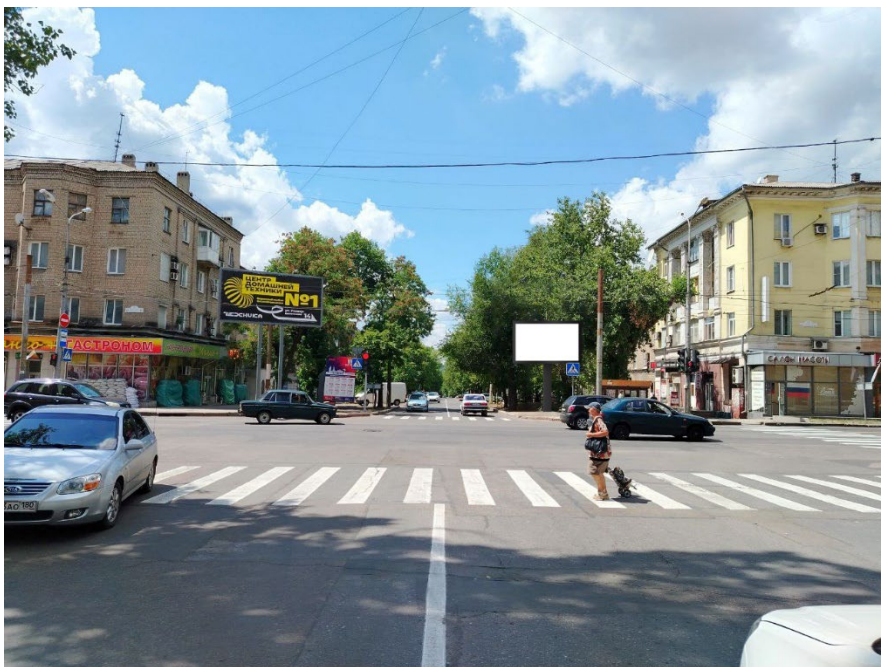

№ 34*

Сторона Б



Адрес: г. Донецк, пр-т Гринкевича, возле д. 14 по ул. Университетская

№ 34* места установки и эксплуатации рекламной конструкции и номер в альбоме со схемой размещения рекламной конструкции, соответствует № 34 адресной программы установки и эксплуатации рекламной конструкции.

Сторона А



№ 35*

Сторона Б

Адрес: г. Донецк, ул. Университетская, д. 29

№ 35* места установки и эксплуатации рекламной конструкции и номер в альбоме со схемой размещения рекламной конструкции, соответствует № 35 адресной программы установки и эксплуатации рекламной конструкции.

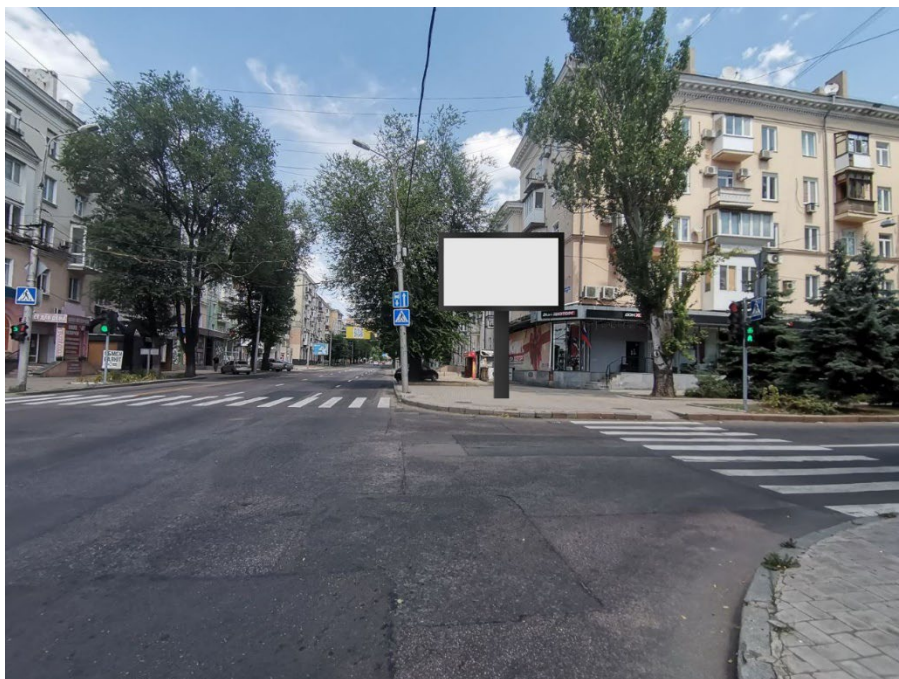
Сторона А

№ 36*

Сторона Б

Адрес: г. Донецк, ул. Университетская, д. 37

№ 36* места установки и эксплуатации рекламной конструкции и номер в альбоме со схемой размещения рекламной конструкции, соответствует № 36 адресной программы установки и эксплуатации рекламной конструкции.

Сторона А**Сторона Б**

№ 37*

Адрес: г. Донецк, ул. Университетская, напротив д. 34

№ 37* места установки и эксплуатации рекламной конструкции и номер в альбоме со схемой размещения рекламной конструкции, соответствует № 37 адресной программы установки и эксплуатации рекламной конструкции.

Сторона А



№ 38*

Сторона Б

Адрес: г. Донецк, ул. Университетская, напротив д. 52

№ 38* места установки и эксплуатации рекламной конструкции и номер в альбоме со схемой размещения рекламной конструкции, соответствует № 38 адресной программы установки и эксплуатации рекламной конструкции.

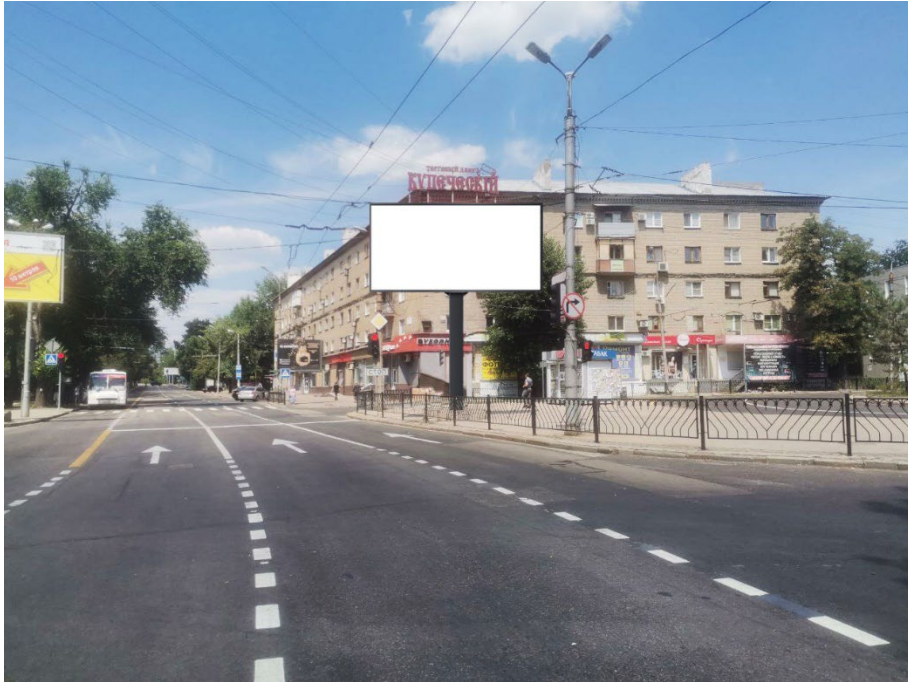
Сторона А**Сторона Б**

№ 39*

Адрес: г. Донецк, ул. Университетская, на пересечении с проспектом Мира

№ 39* места установки и эксплуатации рекламной конструкции и номер в альбоме со схемой размещения рекламной конструкции, соответствует № 39 адресной программы установки и эксплуатации рекламной конструкции.

Сторона А**Сторона Б**

№ 40*

Адрес: г. Донецк, ул. Университетская, напротив д. 70

№ 40* места установки и эксплуатации рекламной конструкции и номер в альбоме со схемой размещения рекламной конструкции, соответствует № 40 адресной программы установки и эксплуатации рекламной конструкции.

Сторона А

№ 41*

Сторона Б

Адрес: г. Донецк, ул. Университетская, д. 78

№ 41* места установки и эксплуатации рекламной конструкции и номер в альбоме со схемой размещения рекламной конструкции, соответствует № 41 адресной программы установки и эксплуатации рекламной конструкции.

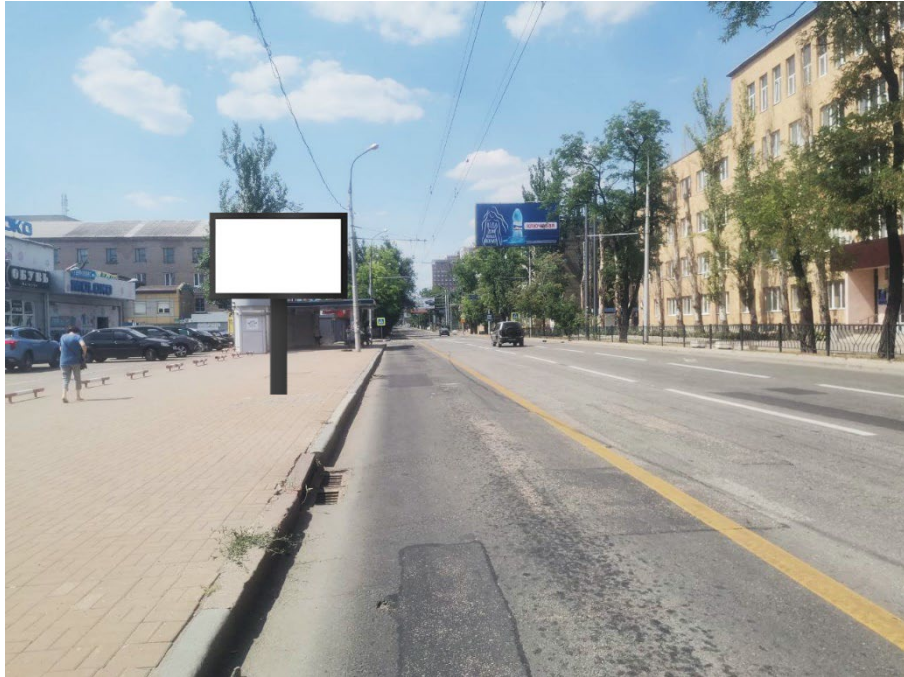
Сторона А

№ 42*

Сторона Б

Адрес: г. Донецк, ул. Университетская, д. 80А

№ 42* места установки и эксплуатации рекламной конструкции и номер в альбоме со схемой размещения рекламной конструкции, соответствует № 42 адресной программы установки и эксплуатации рекламной конструкции.

Сторона А



№ 43*

Сторона Б

Адрес: г. Донецк, ул. Университетская, д. 85

№ 43* места установки и эксплуатации рекламной конструкции и номер в альбоме со схемой размещения рекламной конструкции, соответствует № 43 адресной программы установки и эксплуатации рекламной конструкции.

Сторона А



№ 44*

Сторона Б



Адрес: г. Донецк, ул. Университетская, возле д. 11 по Таманскому проспекту

№ 44* места установки и эксплуатации рекламной конструкции и номер в альбоме со схемой размещения рекламной конструкции, соответствует № 44 адресной программы установки и эксплуатации рекламной конструкции.

Сторона А

№ 45*

Сторона Б

Адрес: г. Донецк, ул. Университетская, д. 99

№ 45* места установки и эксплуатации рекламной конструкции и номер в альбоме со схемой размещения рекламной конструкции, соответствует № 45 адресной программы установки и эксплуатации рекламной конструкции.

Сторона А

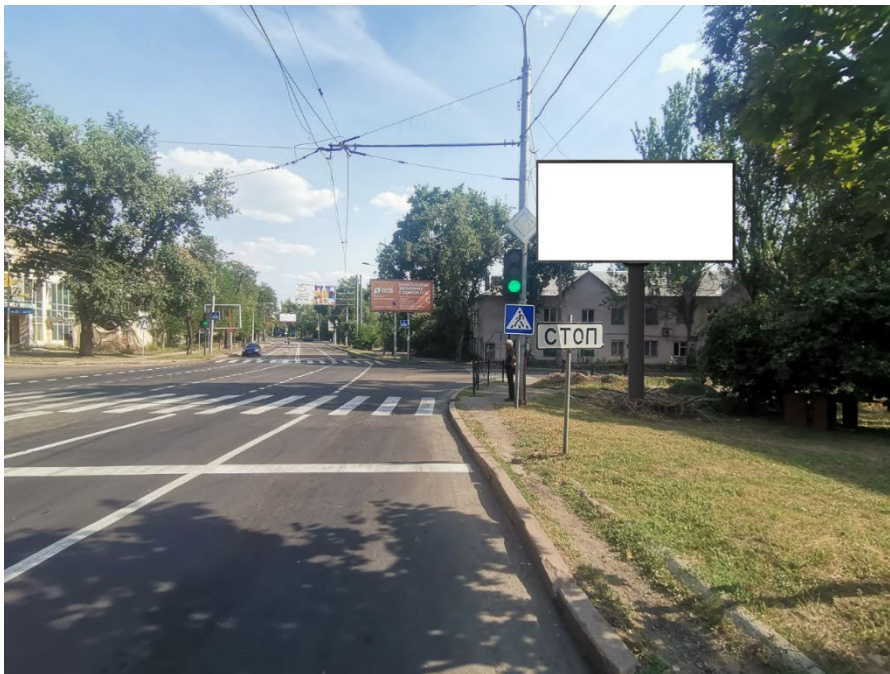

№ 46*

Сторона Б



Адрес: г. Донецк, ул. Университетская, д. 116

№ 46* места установки и эксплуатации рекламной конструкции и номер в альбоме со схемой размещения рекламной конструкции, соответствует № 46 адресной программы установки и эксплуатации рекламной конструкции.

Сторона А



№ 47*

Сторона Б

Адрес: г. Донецк, ул. Университетская, д. 107

№ 47* места установки и эксплуатации рекламной конструкции и номер в альбоме со схемой размещения рекламной конструкции, соответствует № 47 адресной программы установки и эксплуатации рекламной конструкции.

Сторона А



№ 48*

Сторона Б

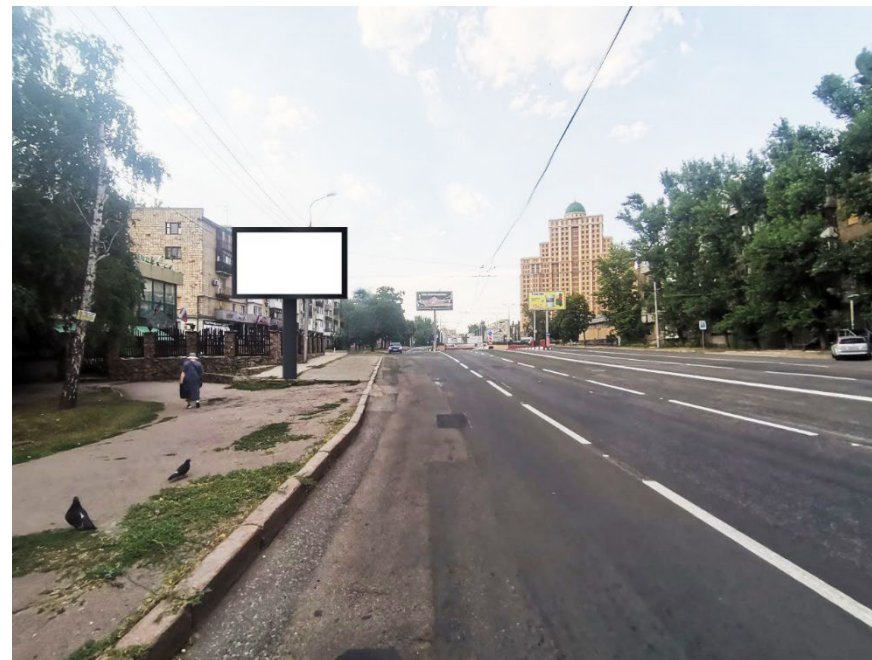

Адрес: г. Донецк, ул. Университетская, д. 138А

№ 48* места установки и эксплуатации рекламной конструкции и номер в альбоме со схемой размещения рекламной конструкции, соответствует № 48 адресной программы установки и эксплуатации рекламной конструкции.

Сторона А



№ 49*

Сторона Б



Адрес: г. Донецк, Киевский пр-т, д. 3 (на разделительной полосе)

№ 49* места установки и эксплуатации рекламной конструкции и номер в альбоме со схемой размещения рекламной конструкции, соответствует № 49 адресной программы установки и эксплуатации рекламной конструкции.

Сторона А



№ 50*

Сторона Б



Адрес: г. Донецк, Киевский пр-т, на пересечении с ул. Павла Поповича (на
разделительной полосе)

№ 50* места установки и эксплуатации рекламной конструкции и номер в альбоме со схемой размещения рекламной конструкции, соответствует № 50 адресной программы установки и эксплуатации рекламной конструкции.

Сторона А

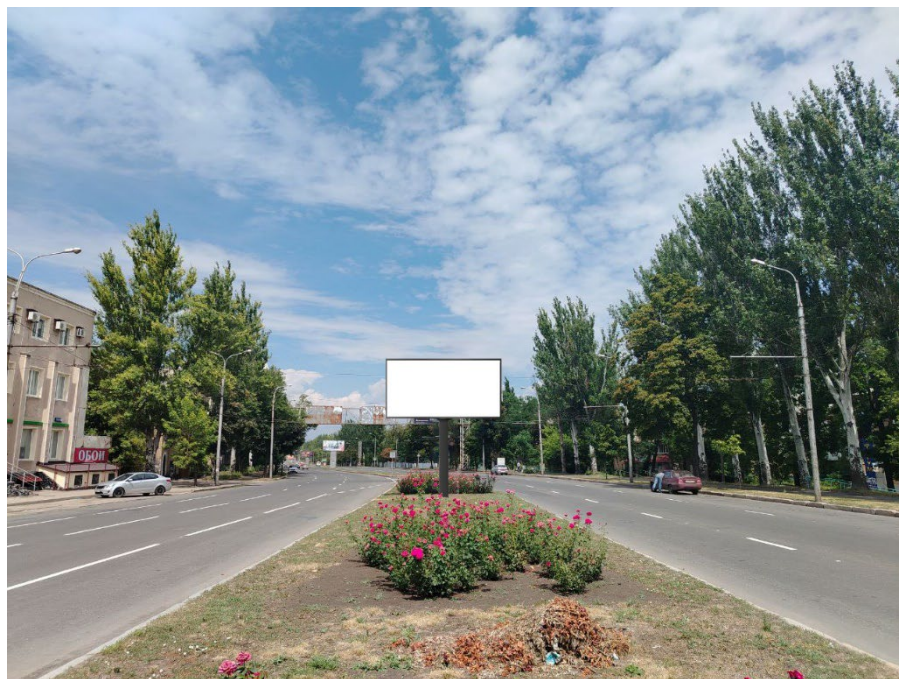

№ 51*

Сторона Б



Адрес: г. Донецк, Киевский пр-т, д. 20А (на разделительной полосе)

№ 51* места установки и эксплуатации рекламной конструкции и номер в альбоме со схемой размещения рекламной конструкции, соответствует № 51 адресной программы установки и эксплуатации рекламной конструкции.

Сторона А

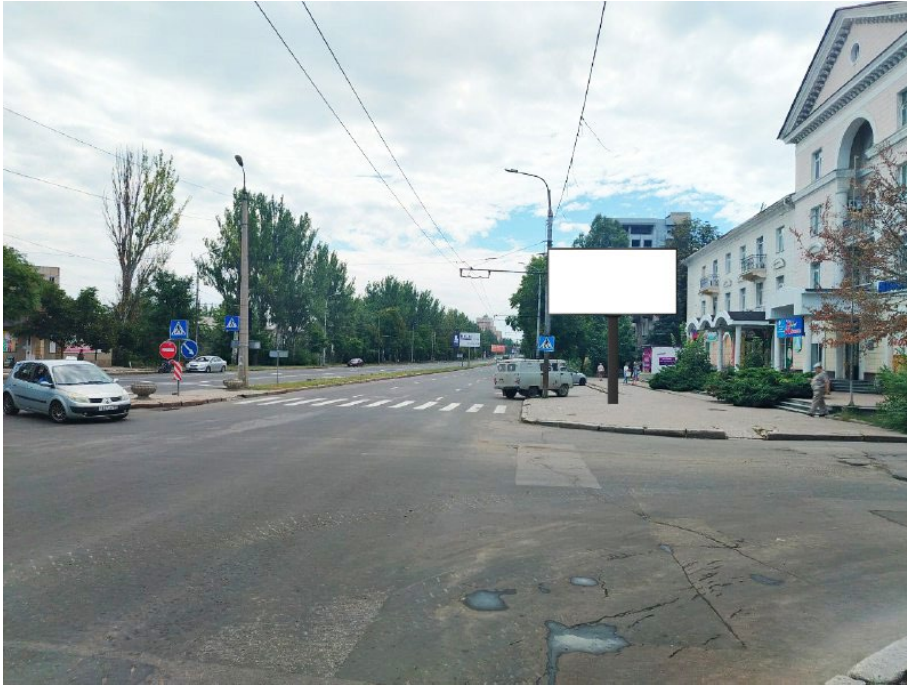

№ 52*

Сторона Б



Адрес: г. Донецк, Киевский пр-т, д. 46

№ 52* места установки и эксплуатации рекламной конструкции и номер в альбоме со схемой размещения рекламной конструкции, соответствует № 52 адресной программы установки и эксплуатации рекламной конструкции.

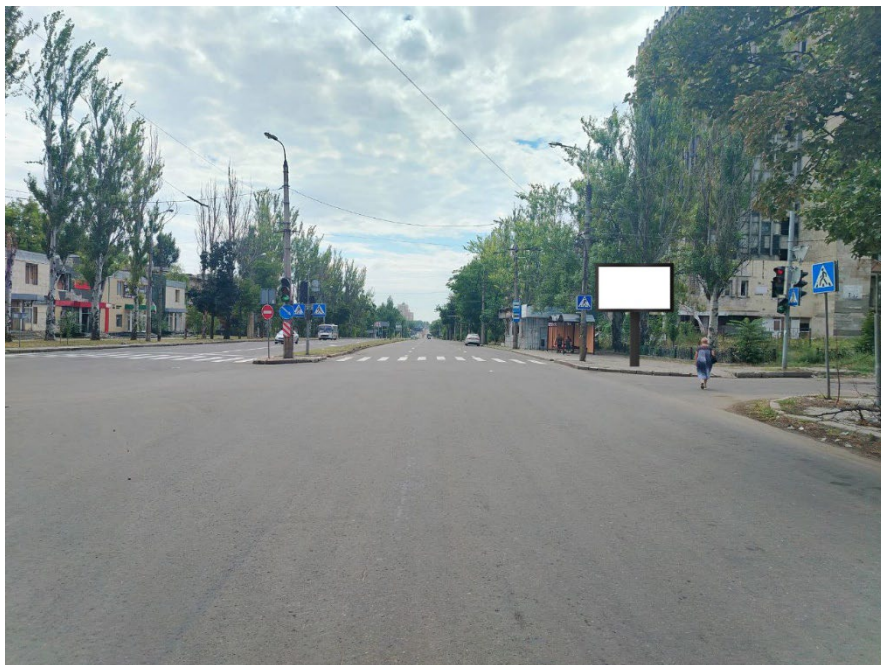
Сторона А**Сторона Б**

№ 53*

Адрес: г. Донецк, Киевский пр-т, на пересечении с Партизанским проспектом (слева при движении из города)

№ 53* места установки и эксплуатации рекламной конструкции и номер в альбоме со схемой размещения рекламной конструкции, соответствует № 53 адресной программы установки и эксплуатации рекламной конструкции.

Сторона А

№ 54*

Сторона Б

Адрес: г. Донецк, Киевский пр-т, на пересечении с Партизанским проспектом
(справа при движении из города)

№ 54* места установки и эксплуатации рекламной конструкции и номер в альбоме со схемой размещения рекламной конструкции, соответствует № 54 адресной программы установки и эксплуатации рекламной конструкции.

Сторона А

№ 55*

Сторона Б

Адрес: г. Донецк, ул. Куприна, д. 64

№ 55* места установки и эксплуатации рекламной конструкции и номер в альбоме со схемой размещения рекламной конструкции, соответствует № 55 адресной программы установки и эксплуатации рекламной конструкции.

Сторона А



№ 56*

Сторона Б



Адрес: г. Донецк, ул. Куприна, д. 42

№ 56* места установки и эксплуатации рекламной конструкции и номер в альбоме со схемой размещения рекламной конструкции, соответствует № 56 адресной программы установки и эксплуатации рекламной конструкции.

Сторона А

Сторона Б



№ 57*

Адрес: г. Донецк, ул. Пухова, на пересечении с ул. Куприна

№ 57* места установки и эксплуатации рекламной конструкции и номер в альбоме со схемой размещения рекламной конструкции, соответствует № 57 адресной программы установки и эксплуатации рекламной конструкции.

Сторона А



№ 58*

Сторона Б



Адрес: г. Донецк, ул. Куприна, напротив д. 32

№ 58* места установки и эксплуатации рекламной конструкции и номер в альбоме со схемой размещения рекламной конструкции, соответствует № 58 адресной программы установки и эксплуатации рекламной конструкции.

Сторона А

№ 59*

Сторона Б

Адрес: г. Донецк, ул. Куприна, на пересечении с ул. Клиническая

№ 59* места установки и эксплуатации рекламной конструкции и номер в альбоме со схемой размещения рекламной конструкции, соответствует № 59 адресной программы установки и эксплуатации рекламной конструкции.

Сторона А



№ 60*

Сторона Б



Адрес: г. Донецк, ул. Клиническая, напротив д. 270Б

№ 60* места установки и эксплуатации рекламной конструкции и номер в альбоме со схемой размещения рекламной конструкции, соответствует № 60 адресной программы установки и эксплуатации рекламной конструкции.

Сторона А

Сторона Б



№ 61*

Адрес: г. Донецк, ул. Ивана Ткаченко, д. 157

№ 61* места установки и эксплуатации рекламной конструкции и номер в альбоме со схемой размещения рекламной конструкции, соответствует № 61 адресной программы установки и эксплуатации рекламной конструкции.

Сторона А**Сторона Б**

№ 62*

Адрес: г. Донецк, ул. Ивана Ткаченко, напротив д. 141

№ 62* места установки и эксплуатации рекламной конструкции и номер в альбоме со схемой размещения рекламной конструкции, соответствует № 62 адресной программы установки и эксплуатации рекламной конструкции.

Сторона А



№ 63*

Сторона Б



Адрес: г. Донецк, ул. Ивана Ткаченко, напротив д. 94

№ 63* места установки и эксплуатации рекламной конструкции и номер в альбоме со схемой размещения рекламной конструкции, соответствует № 63 адресной программы установки и эксплуатации рекламной конструкции.

Сторона А



№ 64*

Сторона Б

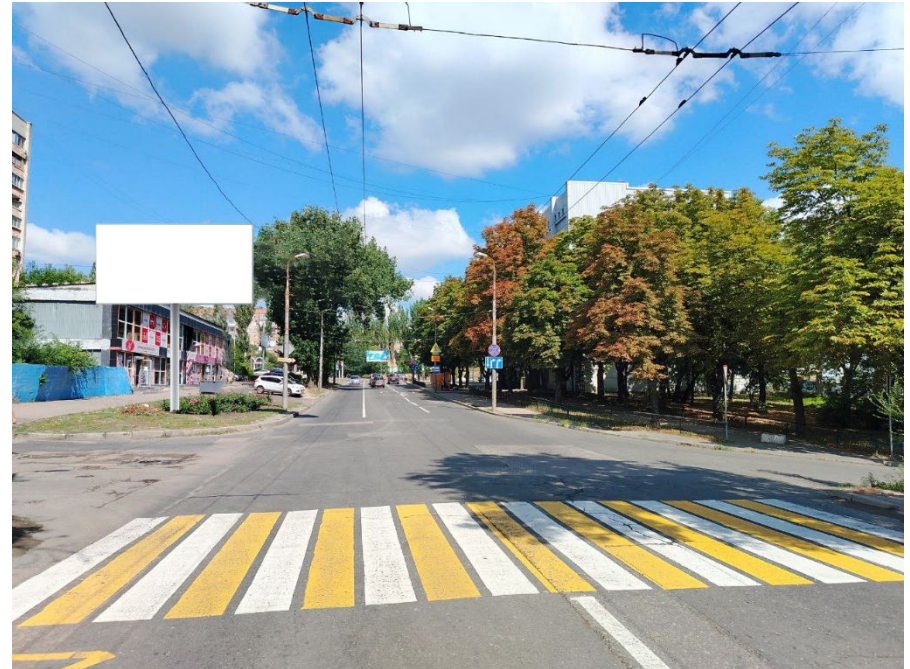

Адрес: г. Донецк, ул. Ивана Ткаченко, д. 1В

№ 64* места установки и эксплуатации рекламной конструкции и номер в альбоме со схемой размещения рекламной конструкции, соответствует № 64 адресной программы установки и эксплуатации рекламной конструкции.

Сторона А



№ 65*

Сторона Б

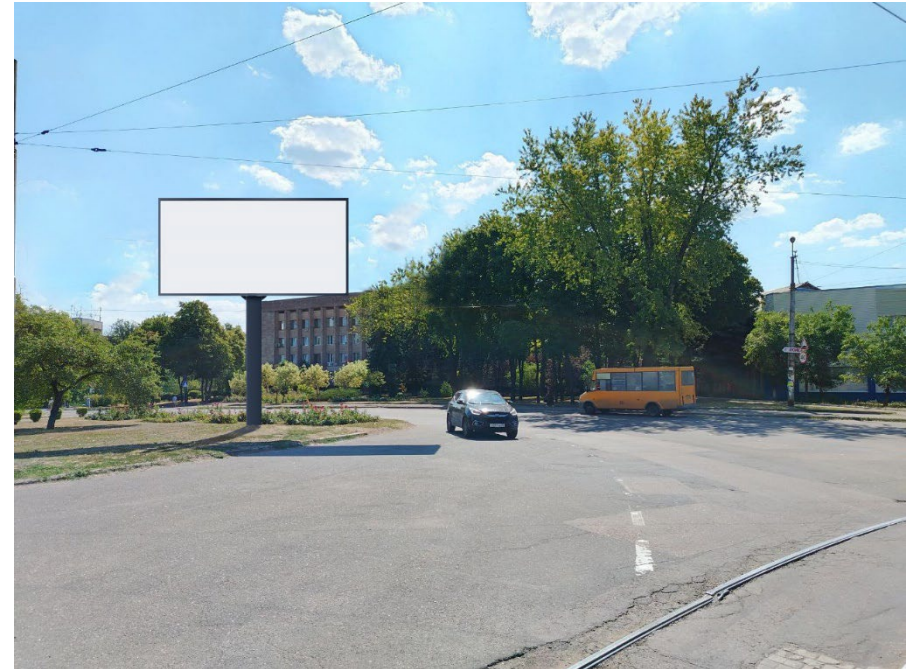

Адрес: г. Донецк, ул. Ионова, на пересечении с ул. Куйбышева

№ 65* места установки и эксплуатации рекламной конструкции и номер в альбоме со схемой размещения рекламной конструкции, соответствует № 65 адресной программы установки и эксплуатации рекламной конструкции.

Сторона А



№ 66*

Сторона Б

Адрес: г. Донецк, ул. Куйбышева, д. 28

№ 66* места установки и эксплуатации рекламной конструкции и номер в альбоме со схемой размещения рекламной конструкции, соответствует № 66 адресной программы установки и эксплуатации рекламной конструкции.

Сторона А



№ 67*

Сторона Б



Адрес: г. Донецк, ул. Кирова, возле д. 55В по Ленинскому проспекту

№ 67* места установки и эксплуатации рекламной конструкции и номер в альбоме со схемой размещения рекламной конструкции, соответствует № 67 адресной программы установки и эксплуатации рекламной конструкции.

Сторона А



№ 68*

Сторона Б



Адрес: г. Донецк, ул. Кирова, возле д. 55Г по Ленинскому проспекту

№ 68* места установки и эксплуатации рекламной конструкции и номер в альбоме со схемой размещения рекламной конструкции, соответствует № 68 адресной программы установки и эксплуатации рекламной конструкции.

Сторона А

№ 69*

Сторона Б

Адрес: г. Донецк, ул. Кирова, д. 61А

№ 69* места установки и эксплуатации рекламной конструкции и номер в альбоме со схемой размещения рекламной конструкции, соответствует № 69 адресной программы установки и эксплуатации рекламной конструкции.

Сторона А

№ 70*

Сторона Б

Адрес: г. Донецк, ул. Кирова, д. 83

№ 70* места установки и эксплуатации рекламной конструкции и номер в альбоме со схемой размещения рекламной конструкции, соответствует № 70 адресной программы установки и эксплуатации рекламной конструкции.

Сторона А



№ 71*

Сторона Б



Адрес: г. Донецк, ул. Кирова, возле д. 225 по ул. Куприна

№ 71* места установки и эксплуатации рекламной конструкции и номер в альбоме со схемой размещения рекламной конструкции, соответствует № 71 адресной программы установки и эксплуатации рекламной конструкции.

Сторона А



№ 72*

Сторона Б



Адрес: г. Донецк, ул. Кирова, на пересечении с ул. Куприна

№ 72* места установки и эксплуатации рекламной конструкции и номер в альбоме со схемой размещения рекламной конструкции, соответствует № 72 адресной программы установки и эксплуатации рекламной конструкции.

Сторона А



№ 73*

Сторона Б

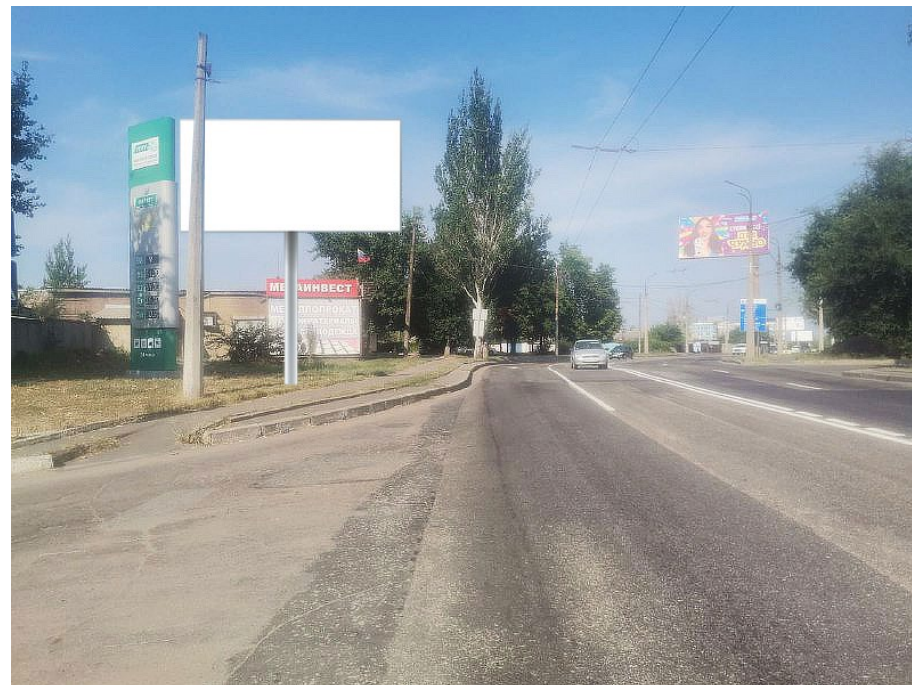

Адрес: г. Донецк, ул. Кирова, напротив д. 91

№ 73* места установки и эксплуатации рекламной конструкции и номер в альбоме со схемой размещения рекламной конструкции, соответствует № 73 адресной программы установки и эксплуатации рекламной конструкции.

Сторона А



№ 74*

Сторона Б



Адрес: г. Донецк, ул. Кирова, на пересечении с пл. Свободы

№ 74* места установки и эксплуатации рекламной конструкции и номер в альбоме со схемой размещения рекламной конструкции, соответствует № 74 адресной программы установки и эксплуатации рекламной конструкции.

Сторона А



№ 75*

Сторона Б



Адрес: г. Донецк, ул. Кирова, д. 101

№ 75* места установки и эксплуатации рекламной конструкции и номер в альбоме со схемой размещения рекламной конструкции, соответствует № 75 адресной программы установки и эксплуатации рекламной конструкции.

Сторона А



№ 76*

Сторона Б



Адрес: г. Донецк, ул. Петровского, на пересечении с ул. Тухачевского

№ 76* места установки и эксплуатации рекламной конструкции и номер в альбоме со схемой размещения рекламной конструкции, соответствует № 76 адресной программы установки и эксплуатации рекламной конструкции.

Сторона А



№ 77*

Сторона Б



Адрес: г. Донецк, ул. Петровского, д. 74

№ 77* места установки и эксплуатации рекламной конструкции и номер в альбоме со схемой размещения рекламной конструкции, соответствует № 77 адресной программы установки и эксплуатации рекламной конструкции.

Сторона А**Сторона Б**

№ 78*

Адрес: г. Донецк, ул. Петровского, на пересечении с ул. Пинтера

№ 78* места установки и эксплуатации рекламной конструкции и номер в альбоме со схемой размещения рекламной конструкции, соответствует № 78 адресной программы установки и эксплуатации рекламной конструкции.

Сторона А



№ 79*

Сторона Б



Адрес: г. Донецк, ул. Петровского, д. 126Е/1

№ 79* места установки и эксплуатации рекламной конструкции и номер в альбоме со схемой размещения рекламной конструкции, соответствует № 79 адресной программы установки и эксплуатации рекламной конструкции.

Сторона А

Сторона Б



№ 80*

Адрес: г. Донецк, ул. Петровского, на пересечении с ул. Ляшенко

№ 80* места установки и эксплуатации рекламной конструкции и номер в альбоме со схемой размещения рекламной конструкции, соответствует № 80 адресной программы установки и эксплуатации рекламной конструкции.

Сторона А



№ 81*

Сторона Б



Адрес: г. Донецк, ул. Петровского, возле д. 119В

№ 81* места установки и эксплуатации рекламной конструкции и номер в альбоме со схемой размещения рекламной конструкции, соответствует № 81 адресной программы установки и эксплуатации рекламной конструкции.

Сторона А



№ 82*

Сторона Б



Адрес: г. Донецк, ул. Петровского, напротив д. 119Г

№ 82* места установки и эксплуатации рекламной конструкции и номер в альбоме со схемой размещения рекламной конструкции, соответствует № 82 адресной программы установки и эксплуатации рекламной конструкции.

Сторона А



№ 83*

Сторона Б



Адрес: г. Донецк, ул. Петровского, напротив д. 182Б

№ 83* места установки и эксплуатации рекламной конструкции и номер в альбоме со схемой размещения рекламной конструкции, соответствует № 83 адресной программы установки и эксплуатации рекламной конструкции.

Сторона А



№ 84*

Сторона Б



Адрес: г. Донецк, ул. Петровского, возле д. 1 по ул. Пехотная

№ 84* места установки и эксплуатации рекламной конструкции и номер в альбоме со схемой размещения рекламной конструкции, соответствует № 84 адресной программы установки и эксплуатации рекламной конструкции.

Сторона А



№ 85*

Сторона Б



Адрес: г. Донецк, ул. Петровского, напротив д. 208

№ 85* места установки и эксплуатации рекламной конструкции и номер в альбоме со схемой размещения рекламной конструкции, соответствует № 85 адресной программы установки и эксплуатации рекламной конструкции.

Сторона А**Сторона Б**

№ 86*

Адрес: г. Донецк, ул. Петровского, на пересечении с пл. Победы

№ 86* места установки и эксплуатации рекламной конструкции и номер в альбоме со схемой размещения рекламной конструкции, соответствует № 86 адресной программы установки и эксплуатации рекламной конструкции.

Сторона А



№ 87*

Сторона Б

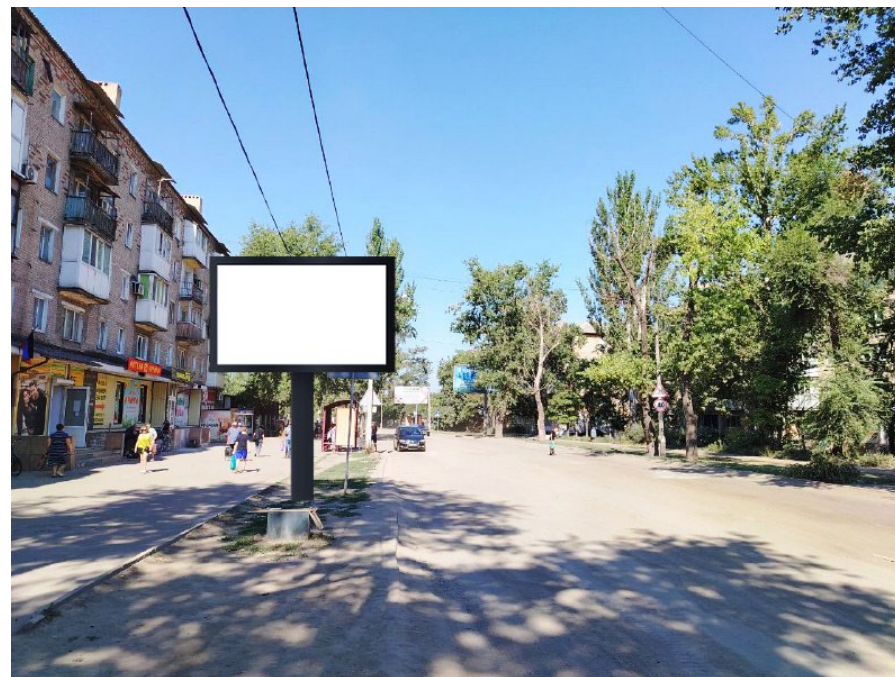

Адрес: г. Донецк, ул. Петровского (пл. Победы, д. 1)

№ 87* места установки и эксплуатации рекламной конструкции и номер в альбоме со схемой размещения рекламной конструкции, соответствует № 87 адресной программы установки и эксплуатации рекламной конструкции.

Сторона А



№ 88*

Сторона Б



Адрес: г. Донецк, ул. Петровского, в районе д. 4 по ул. Добровольского

№ 88* места установки и эксплуатации рекламной конструкции и номер в альбоме со схемой размещения рекламной конструкции, соответствует № 88 адресной программы установки и эксплуатации рекламной конструкции.

Сторона А



№ 89*

Сторона Б



Адрес: г. Донецк, ул. Куприна, на пересечении с ул. Адыгейская

№ 89* места установки и эксплуатации рекламной конструкции и номер в альбоме со схемой размещения рекламной конструкции, соответствует № 89 адресной программы установки и эксплуатации рекламной конструкции.

Сторона А



№ 90*

Сторона Б

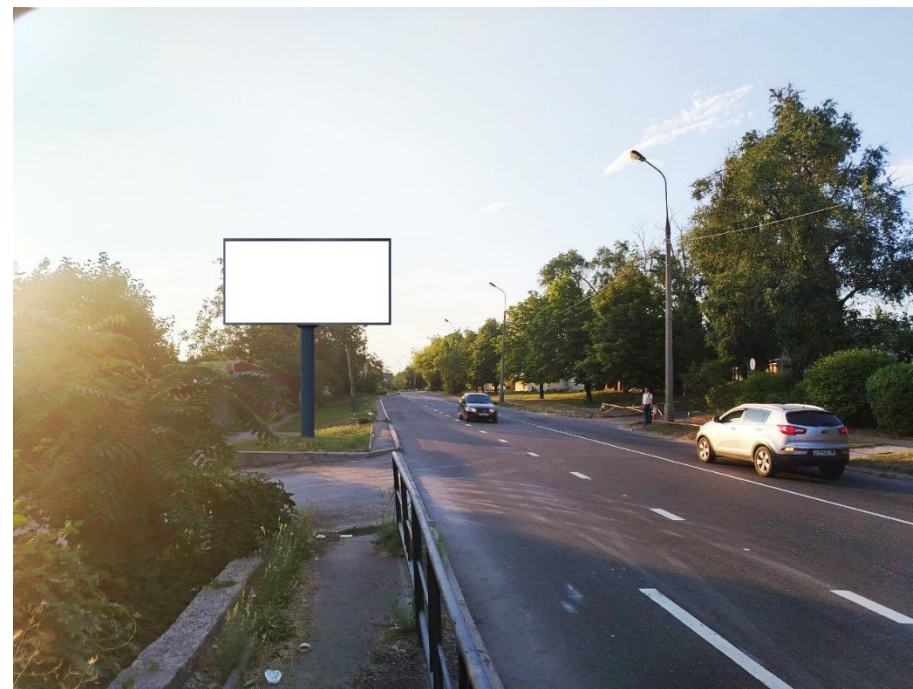

Адрес: г. Донецк, ул. Олимпиева, возле д. 15 по проспекту Metallургов

№ 90* места установки и эксплуатации рекламной конструкции и номер в альбоме со схемой размещения рекламной конструкции, соответствует № 90 адресной программы установки и эксплуатации рекламной конструкции.

Сторона А



№ 91*

Сторона Б



Адрес: г. Донецк, Кольцо Смолянка, со стороны ул. Олимпиева

№ 91* места установки и эксплуатации рекламной конструкции и номер в альбоме со схемой размещения рекламной конструкции, соответствует № 91 адресной программы установки и эксплуатации рекламной конструкции.

Сторона А



№ 92*

Сторона Б



Адрес: г. Донецк, Кольцо Смолянка, со стороны проспекта Панфилова

№ 92* места установки и эксплуатации рекламной конструкции и номер в альбоме со схемой размещения рекламной конструкции, соответствует № 92 адресной программы установки и эксплуатации рекламной конструкции.

Сторона А



№ 93*

Сторона Б

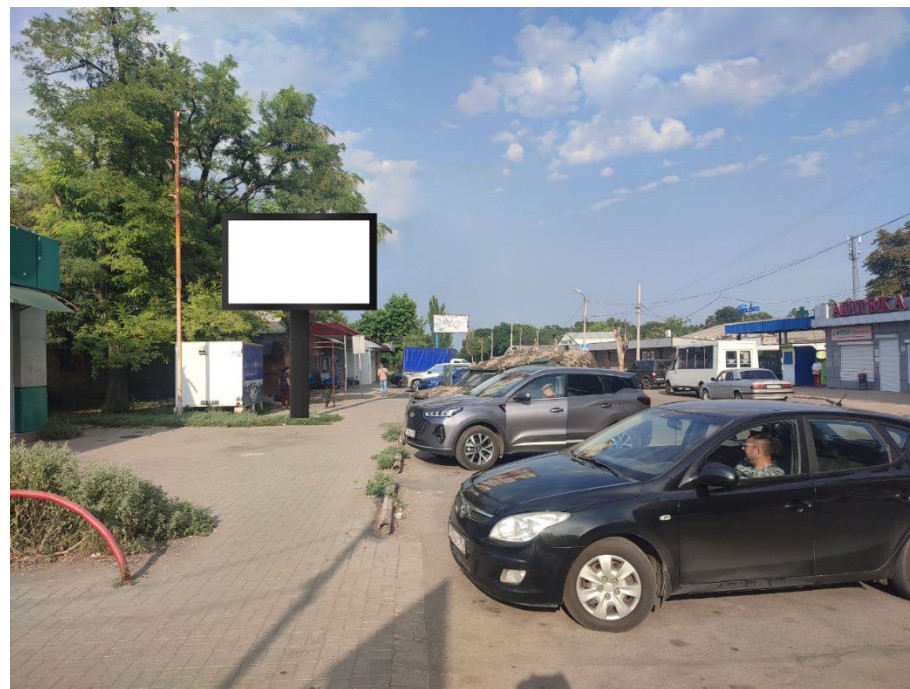

Адрес: г. Донецк, ул. 60-летия СССР, д. 9А

№ 93* места установки и эксплуатации рекламной конструкции и номер в альбоме со схемой размещения рекламной конструкции, соответствует № 93 адресной программы установки и эксплуатации рекламной конструкции.

Сторона А



№ 94*

Сторона Б



Адрес: г. Донецк, ул. Горная, 320м после пересечения с ул. Заварзина

№ 94* места установки и эксплуатации рекламной конструкции и номер в альбоме со схемой размещения рекламной конструкции, соответствует № 94 адресной программы установки и эксплуатации рекламной конструкции.

Сторона А



№ 95*

Сторона Б



Адрес: г. Донецк, ул. Артемовская, напротив д. 380

№ 95* места установки и эксплуатации рекламной конструкции и номер в альбоме со схемой размещения рекламной конструкции, соответствует № 95 адресной программы установки и эксплуатации рекламной конструкции.

Сторона А



№ 96*

Сторона Б



Адрес: г. Донецк, Красноармейское ш., Автовокзал "Западный"

№ 96* места установки и эксплуатации рекламной конструкции и номер в альбоме со схемой размещения рекламной конструкции, соответствует № 96 адресной программы установки и эксплуатации рекламной конструкции.

Сторона А

Сторона Б



№ 97*

Адрес: г. Донецк, ул. Горная, возле остановки "Угольпуть"

№ 97* места установки и эксплуатации рекламной конструкции и номер в альбоме со схемой размещения рекламной конструкции, соответствует № 97 адресной программы установки и эксплуатации рекламной конструкции.

Сторона А**Сторона Б**

№ 98*

Адрес: г. Донецк, ул. Горная, на пересечении с ул. Куйбышева

№ 98* места установки и эксплуатации рекламной конструкции и номер в альбоме со схемой размещения рекламной конструкции, соответствует № 98 адресной программы установки и эксплуатации рекламной конструкции.

Сторона А



№ 99*

Сторона Б



Адрес: г. Донецк, ул. Куйбышева, д. 229Б (на разделительной полосе)

№ 99* места установки и эксплуатации рекламной конструкции и номер в альбоме со схемой размещения рекламной конструкции, соответствует № 99 адресной программы установки и эксплуатации рекламной конструкции.

Сторона А



№ 100*

Сторона Б



Адрес: г. Донецк, ул. Куйбышева, д. 217Б (на разделительной полосе)

№ 100* места установки и эксплуатации рекламной конструкции и номер в альбоме со схемой размещения рекламной конструкции, соответствует № 100 адресной программы установки и эксплуатации рекламной конструкции.

Сторона А



№ 101*

Сторона Б

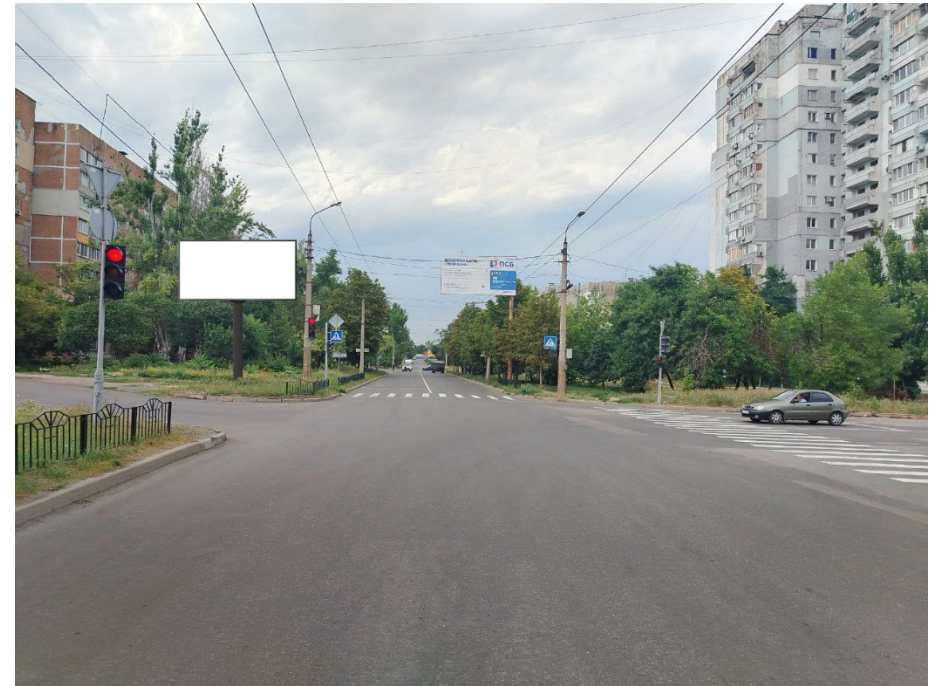

Адрес: г. Донецк, ул. Куйбышева, на пересечении с ул. Словацкая

№ 101* места установки и эксплуатации рекламной конструкции и номер в альбоме со схемой размещения рекламной конструкции, соответствует № 101 адресной программы установки и эксплуатации рекламной конструкции.

Сторона А



№ 102*

Сторона Б



Адрес: г. Донецк, ул. Куйбышева, д. 151

№ 102* места установки и эксплуатации рекламной конструкции и номер в альбоме со схемой размещения рекламной конструкции, соответствует № 102 адресной программы установки и эксплуатации рекламной конструкции.

Сторона А

Сторона Б

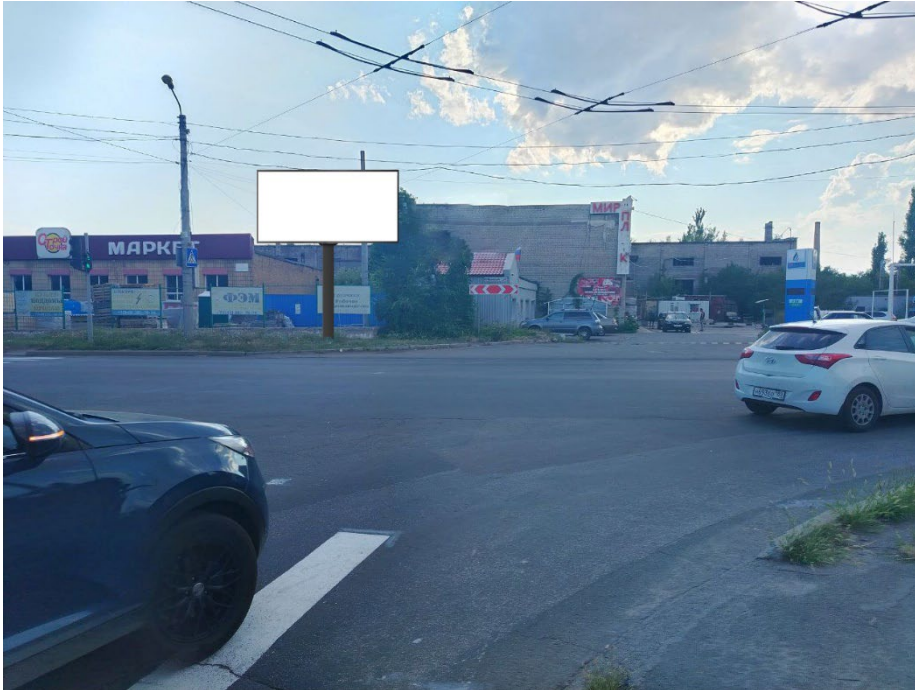

№ 103*

Адрес: г. Донецк, пр-т Александра Матросова, на пересечении с ул.
Куйбышева

№ 103* места установки и эксплуатации рекламной конструкции и номер в альбоме со схемой размещения рекламной конструкции, соответствует № 103 адресной программы установки и эксплуатации рекламной конструкции.

Сторона А



№ 104*

Сторона Б



Адрес: г. Донецк, ул. Куйбышева, напротив д. 118

№ 104* места установки и эксплуатации рекламной конструкции и номер в альбоме со схемой размещения рекламной конструкции, соответствует № 104 адресной программы установки и эксплуатации рекламной конструкции.

Сторона А**Сторона Б**

№ 105*

Адрес: г. Донецк, ул. Куйбышева, д. 84

№ 105* места установки и эксплуатации рекламной конструкции и номер в альбоме со схемой размещения рекламной конструкции, соответствует № 105 адресной программы установки и эксплуатации рекламной конструкции.

Сторона А

Сторона Б



№ 106*

Адрес: г. Донецк, ул. Куйбышева, д. 105А

№ 106* места установки и эксплуатации рекламной конструкции и номер в альбоме со схемой размещения рекламной конструкции, соответствует № 106 адресной программы установки и эксплуатации рекламной конструкции.

Сторона А



№ 107*

Сторона Б



Адрес: г. Донецк, ул. Куйбышева, напротив д. 74

№ 107* места установки и эксплуатации рекламной конструкции и номер в альбоме со схемой размещения рекламной конструкции, соответствует № 107 адресной программы установки и эксплуатации рекламной конструкции.

Сторона А



№ 108*

Сторона Б



Адрес: г. Донецк, ул. Куйбышева, д. 77

№ 108* места установки и эксплуатации рекламной конструкции и номер в альбоме со схемой размещения рекламной конструкции, соответствует № 108 адресной программы установки и эксплуатации рекламной конструкции.

Сторона А



№ 109*

Сторона Б



Адрес: г. Донецк, ул. Куйбышева, возле д. 39А по Ленинскому проспекту

№ 109* места установки и эксплуатации рекламной конструкции и номер в альбоме со схемой размещения рекламной конструкции, соответствует № 109 адресной программы установки и эксплуатации рекламной конструкции.

Сторона А



№ 110*

Сторона Б



Адрес: г. Донецк, пр-т Панфилова, напротив д. 91

№ 110* места установки и эксплуатации рекламной конструкции и номер в альбоме со схемой размещения рекламной конструкции, соответствует № 110 адресной программы установки и эксплуатации рекламной конструкции.

Сторона А

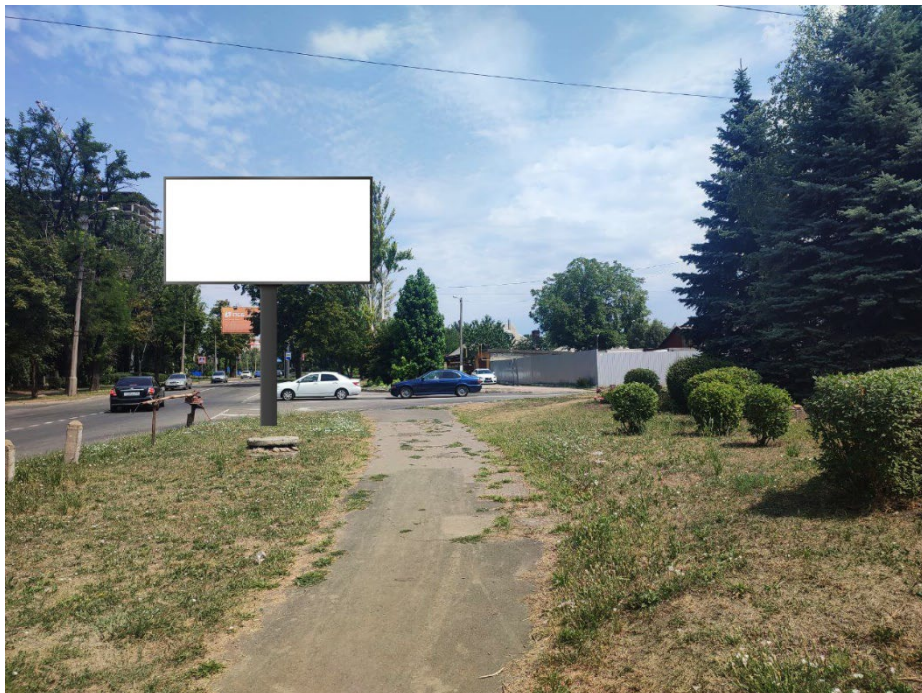

№ 111*

Сторона Б

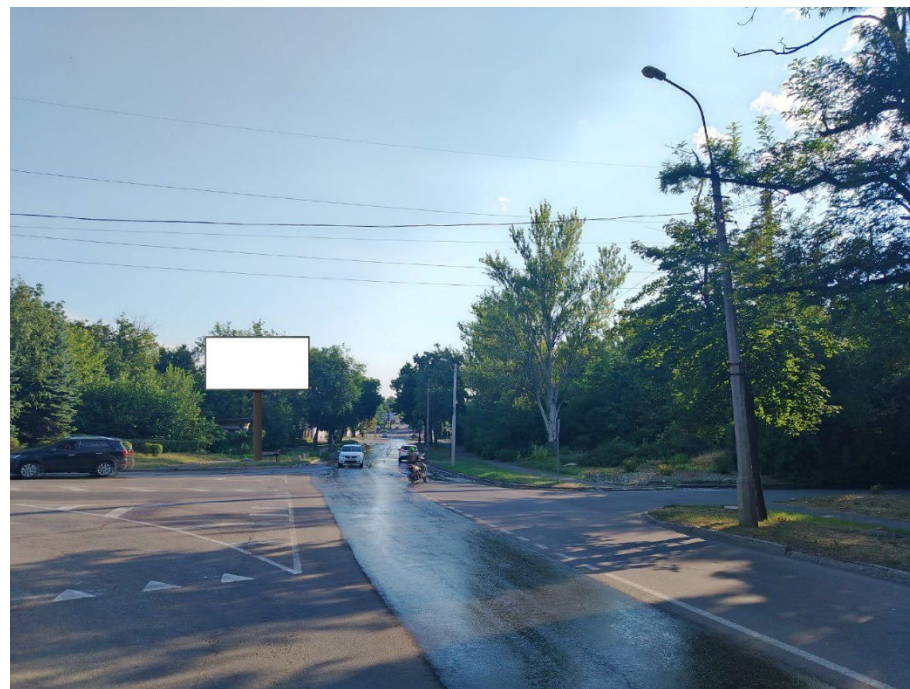

Адрес: г. Донецк, пр-т Панфилова, на пересечении с ул. 9 Января

№ 111* места установки и эксплуатации рекламной конструкции и номер в альбоме со схемой размещения рекламной конструкции, соответствует № 111 адресной программы установки и эксплуатации рекламной конструкции.

Сторона А



№ 112*

Сторона Б



Адрес: г. Донецк, пр-т Панфилова, напротив д. 86

№ 112* места установки и эксплуатации рекламной конструкции и номер в альбоме со схемой размещения рекламной конструкции, соответствует № 112 адресной программы установки и эксплуатации рекламной конструкции.

Сторона А

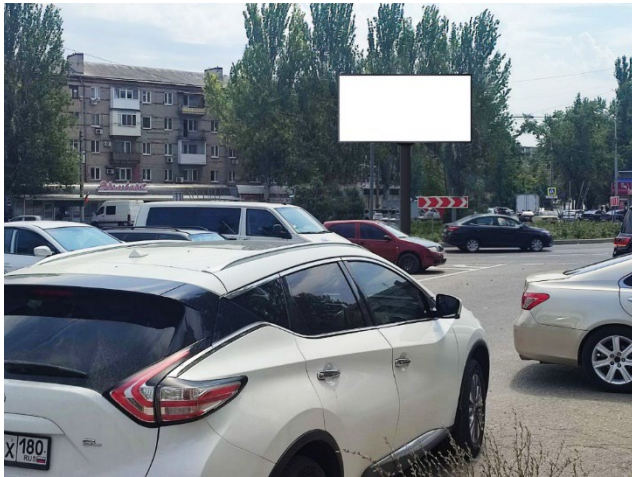

Сторона Б



Сторона В



№ 113*

Адрес: г. Донецк, площадь Бакинских Комиссаров

№ 113* места установки и эксплуатации рекламной конструкции и номер в альбоме со схемой размещения рекламной конструкции, соответствует № 113 адресной программы установки и эксплуатации рекламной конструкции.

Сторона А

Сторона Б



№ 114*

Адрес: г. Донецк, пр-т Панфилова, на пересечении с ул. Калинина

№ 114* места установки и эксплуатации рекламной конструкции и номер в альбоме со схемой размещения рекламной конструкции, соответствует № 114 адресной программы установки и эксплуатации рекламной конструкции.

Сторона А



№ 115*

Сторона Б



Адрес: г. Донецк, пр-т Панфилова, д. 21А

№ 115* места установки и эксплуатации рекламной конструкции и номер в альбоме со схемой размещения рекламной конструкции, соответствует № 115 адресной программы установки и эксплуатации рекламной конструкции.

Сторона А

№ 116*

Сторона Б

Адрес: г. Донецк, пр-т Панфилова, д. 21К4

№ 116* места установки и эксплуатации рекламной конструкции и номер в альбоме со схемой размещения рекламной конструкции, соответствует № 116 адресной программы установки и эксплуатации рекламной конструкции.

Сторона А

Сторона Б



№ 117*

Адрес: г. Донецк, пр-т Панфилова, возле д. 71 по ул. Щорса

№ 117* места установки и эксплуатации рекламной конструкции и номер в альбоме со схемой размещения рекламной конструкции, соответствует № 117 адресной программы установки и эксплуатации рекламной конструкции.

Сторона А



№ 118*

Сторона Б



Адрес: г. Донецк, пр-т Панфилова, возле д. 114/1 по ул. Артема

№ 118* места установки и эксплуатации рекламной конструкции и номер в альбоме со схемой размещения рекламной конструкции, соответствует № 118 адресной программы установки и эксплуатации рекламной конструкции.

Сторона А



№ 119*

Сторона Б



Адрес: г. Донецк, пр-т Богдана Хмельницкого, д. 52

№ 119* места установки и эксплуатации рекламной конструкции и номер в альбоме со схемой размещения рекламной конструкции, соответствует № 119 адресной программы установки и эксплуатации рекламной конструкции.

Сторона А



№ 120*

Сторона Б

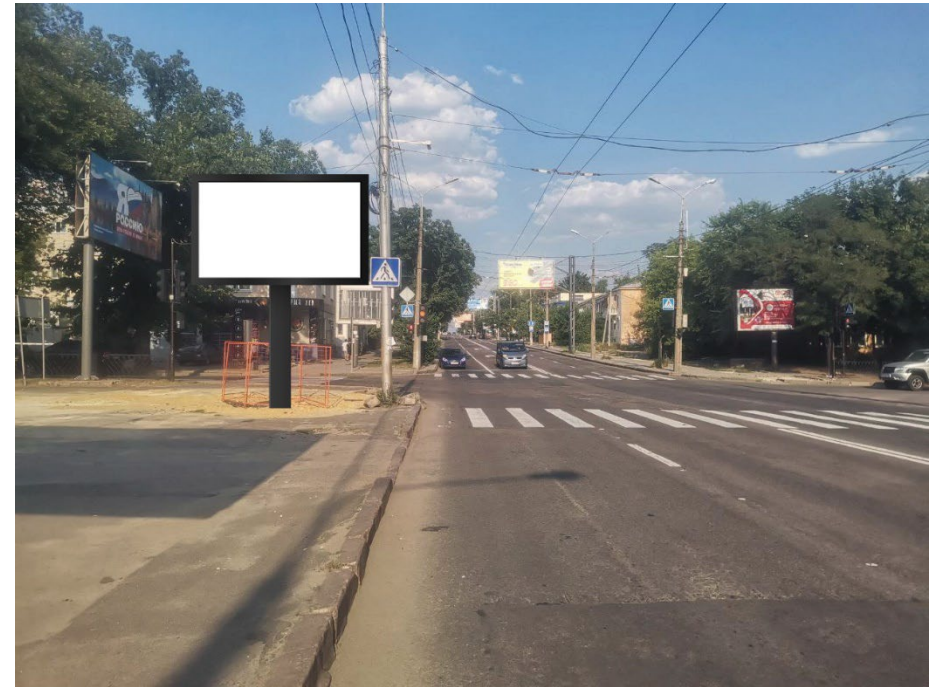

Адрес: г. Донецк, пр-т Богдана Хмельницкого, на пересечении с ул. Розы
Люксембург

№ 120* места установки и эксплуатации рекламной конструкции и номер в альбоме со схемой размещения рекламной конструкции, соответствует № 120 адресной программы установки и эксплуатации рекламной конструкции.

Сторона А

Сторона Б

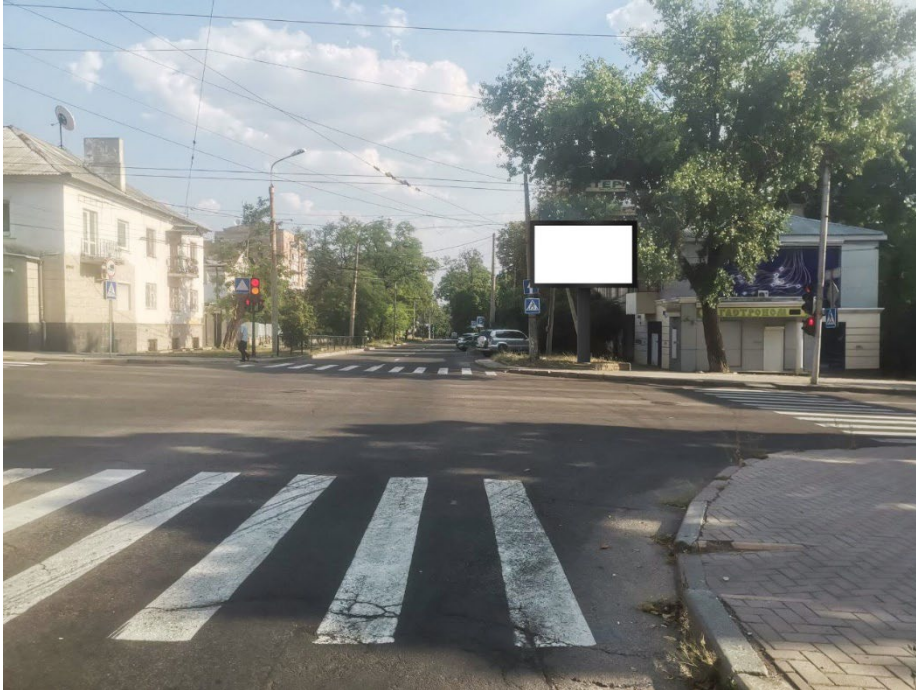

№ 121*

Адрес: г. Донецк, пр-т Богдана Хмельницкого, возле д. 36 по ул. Щорса

№ 121* места установки и эксплуатации рекламной конструкции и номер в альбоме со схемой размещения рекламной конструкции, соответствует № 121 адресной программы установки и эксплуатации рекламной конструкции.

Сторона А**Сторона Б**

№ 122*

Адрес: г. Донецк, пр-т Богдана Хмельницкого, возле д. 35 по ул. Щорса

№ 122* места установки и эксплуатации рекламной конструкции и номер в альбоме со схемой размещения рекламной конструкции, соответствует № 122 адресной программы установки и эксплуатации рекламной конструкции.

Сторона А



№ 123*

Сторона Б



Адрес: г. Донецк, ул. Стадионная, д. 3Д (на разделительной полосе)

№ 123* места установки и эксплуатации рекламной конструкции и номер в альбоме со схемой размещения рекламной конструкции, соответствует № 123 адресной программы установки и эксплуатации рекламной конструкции.

Сторона А



№ 124*

Сторона Б



Адрес: г. Донецк, площадь Коммунаров, напротив д. 1А

№ 124* места установки и эксплуатации рекламной конструкции и номер в альбоме со схемой размещения рекламной конструкции, соответствует № 124 адресной программы установки и эксплуатации рекламной конструкции.

Сторона А



№ 125*

Сторона Б



Адрес: г. Донецк, ул. Розы Люксембург, д. 54

№ 125* места установки и эксплуатации рекламной конструкции и номер в альбоме со схемой размещения рекламной конструкции, соответствует № 125 адресной программы установки и эксплуатации рекламной конструкции.

Сторона А**Сторона Б**

№ 126*

Адрес: г. Донецк, Таманский проспект, на пересечении с ул. Щорса

№ 126* места установки и эксплуатации рекламной конструкции и номер в альбоме со схемой размещения рекламной конструкции, соответствует № 126 адресной программы установки и эксплуатации рекламной конструкции.

Сторона А

Сторона Б



№ 127*

Адрес: г. Донецк, ул. Щорса, д. 61

№ 127* места установки и эксплуатации рекламной конструкции и номер в альбоме со схемой размещения рекламной конструкции, соответствует № 127 адресной программы установки и эксплуатации рекламной конструкции.

Сторона А**Сторона Б**

№
128*

Адрес: г. Донецк, пр-т Мира, на пересечении с ул. Щорса

№ 128* места установки и эксплуатации рекламной конструкции и номер в альбоме со схемой размещения рекламной конструкции, соответствует № 128 адресной программы установки и эксплуатации рекламной конструкции.

Сторона А

Сторона Б



№ 129*

Адрес: г. Донецк, ул. Щорса, д. 20

№ 129* места установки и эксплуатации рекламной конструкции и номер в альбоме со схемой размещения рекламной конструкции, соответствует № 129 адресной программы установки и эксплуатации рекламной конструкции.

Сторона А

Сторона Б



№ 130*

Адрес: г. Донецк, ул. Щорса, возле д. 7 по проспекту Дурова

№ 130* места установки и эксплуатации рекламной конструкции и номер в альбоме со схемой размещения рекламной конструкции, соответствует № 130 адресной программы установки и эксплуатации рекламной конструкции.

Сторона А

№ 131*

Сторона Б

Адрес: г. Донецк, ул. Щорса, возле д. 5 по проспекту Гринкевича

№ 131* места установки и эксплуатации рекламной конструкции и номер в альбоме со схемой размещения рекламной конструкции, соответствует № 131 адресной программы установки и эксплуатации рекламной конструкции.

Сторона А

Сторона Б



№ 132*

Адрес: г. Донецк, ул. Щорса, возле д. 5 по Комсомольскому проспекту

№ 132* места установки и эксплуатации рекламной конструкции и номер в альбоме со схемой размещения рекламной конструкции, соответствует № 132 адресной программы установки и эксплуатации рекламной конструкции.

Сторона А



№ 133*

Сторона Б



Адрес: г. Донецк, Привокзальная площадь

№ 133* места установки и эксплуатации рекламной конструкции и номер в альбоме со схемой размещения рекламной конструкции, соответствует № 133 адресной программы установки и эксплуатации рекламной конструкции.

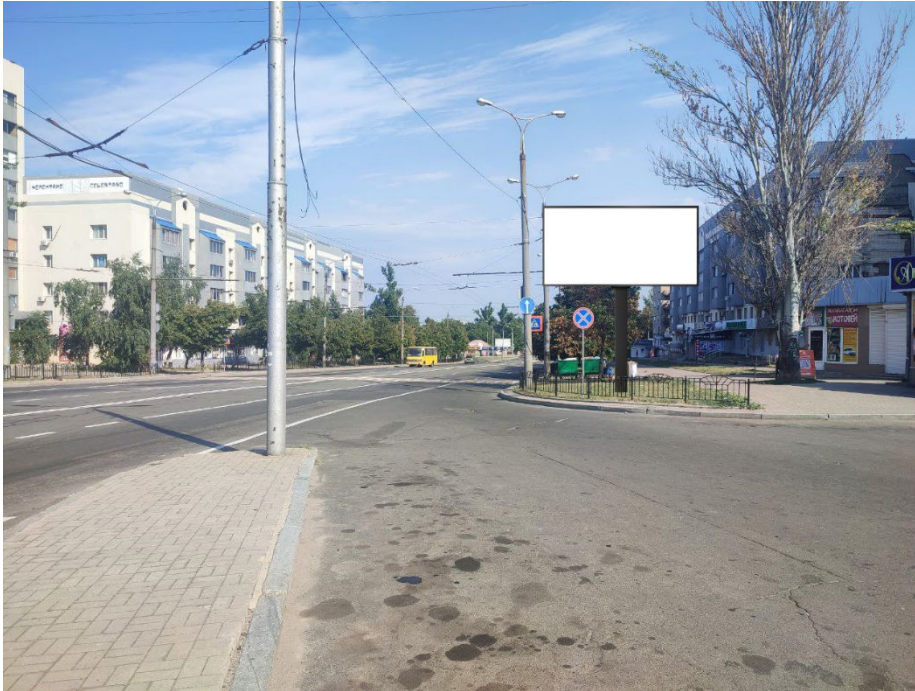
Сторона А

№ 134*

Сторона Б

Адрес: г. Донецк, ул. Артема, д. 286

№ 134* места установки и эксплуатации рекламной конструкции и номер в альбоме со схемой размещения рекламной конструкции, соответствует № 134 адресной программы установки и эксплуатации рекламной конструкции.

Сторона А



№ 135*

Сторона Б



Адрес: г. Донецк, ул. Артема, на пересечении с ул. Горная

№ 135* места установки и эксплуатации рекламной конструкции и номер в альбоме со схемой размещения рекламной конструкции, соответствует № 135 адресной программы установки и эксплуатации рекламной конструкции.

Сторона А

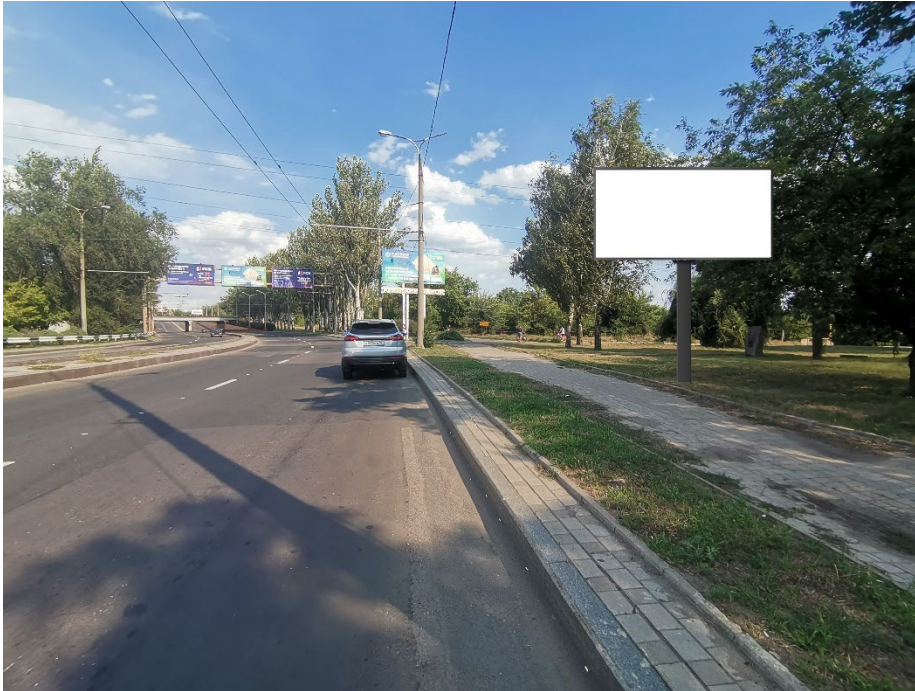

№ 136*

Сторона Б



Адрес: г. Донецк, ул. Артема, на пересечении с ул. Крутая

№ 136* места установки и эксплуатации рекламной конструкции и номер в альбоме со схемой размещения рекламной конструкции, соответствует № 136 адресной программы установки и эксплуатации рекламной конструкции.

Сторона А



№ 137*

Сторона Б



Адрес: г. Донецк, ул. Артема, на пересечении с ул. Зинина

№ 137* места установки и эксплуатации рекламной конструкции и номер в альбоме со схемой размещения рекламной конструкции, соответствует № 137 адресной программы установки и эксплуатации рекламной конструкции.

Сторона А

№ 138*

Сторона Б

Адрес: г. Донецк, ул. Артема, д. 160

№ 138* места установки и эксплуатации рекламной конструкции и номер в альбоме со схемой размещения рекламной конструкции, соответствует № 138 адресной программы установки и эксплуатации рекламной конструкции.

Сторона А

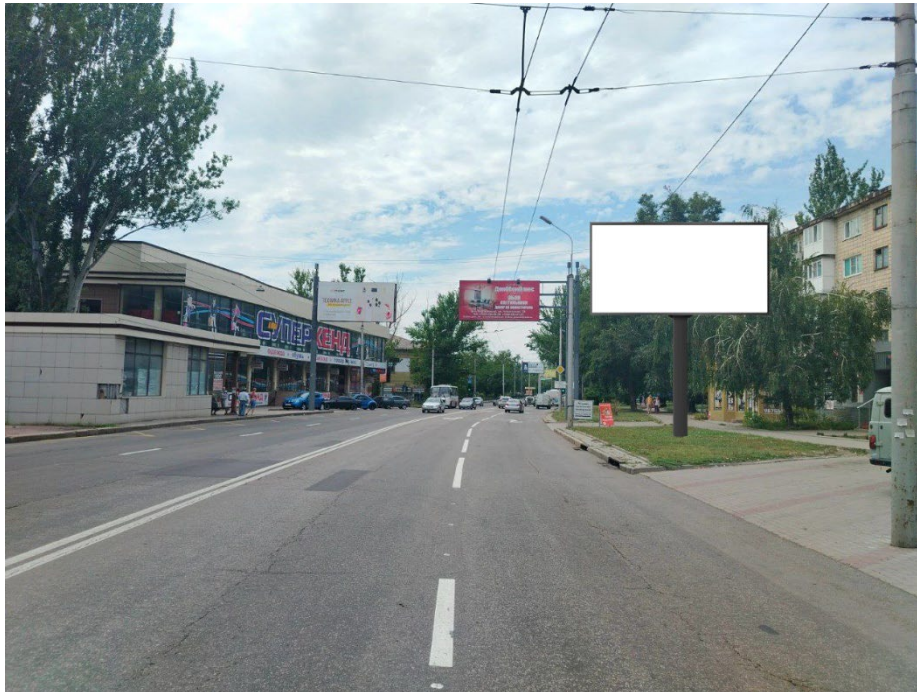

№ 139*

Сторона Б



Адрес: г. Донецк, ул. Артема, д. 173А

№ 139* места установки и эксплуатации рекламной конструкции и номер в альбоме со схемой размещения рекламной конструкции, соответствует № 139 адресной программы установки и эксплуатации рекламной конструкции.

Сторона А



№ 140*

Сторона Б

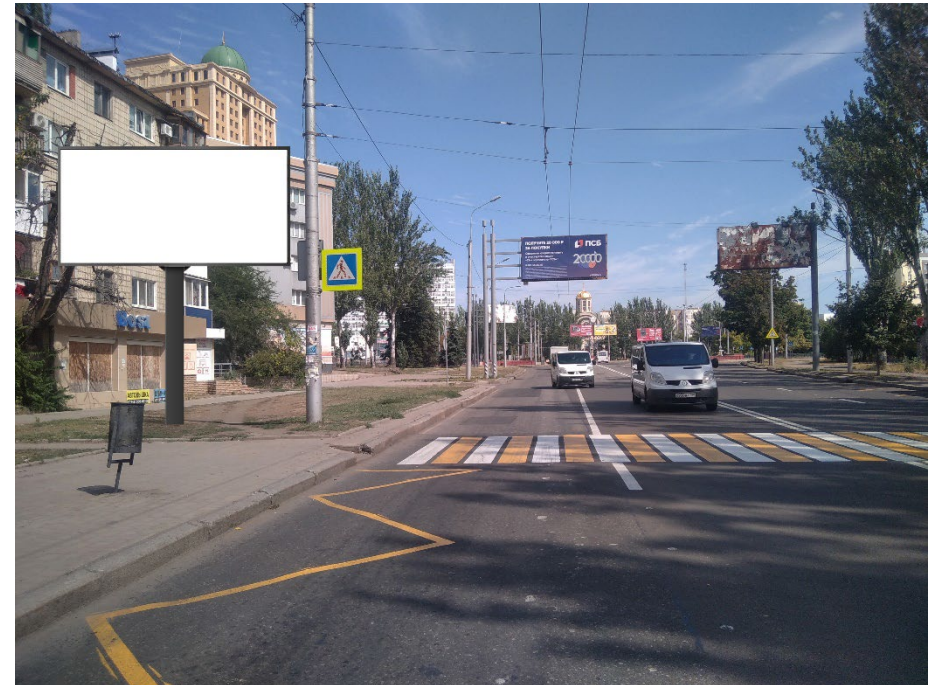

Адрес: г. Донецк, ул. Артема, д. 171

№ 140* места установки и эксплуатации рекламной конструкции и номер в альбоме со схемой размещения рекламной конструкции, соответствует № 140 адресной программы установки и эксплуатации рекламной конструкции.

Сторона А

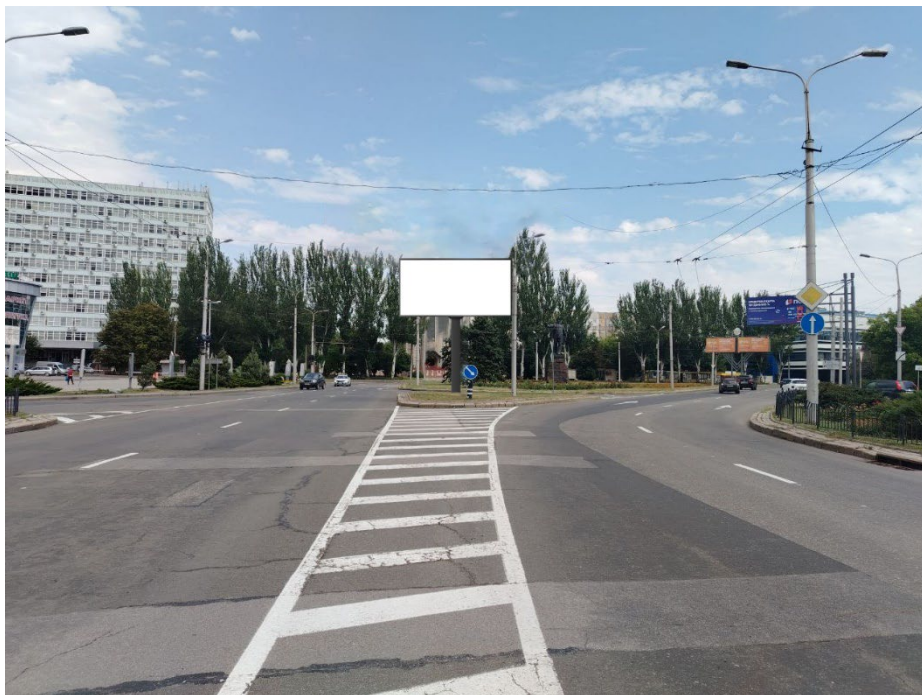

№ 141*

Сторона Б

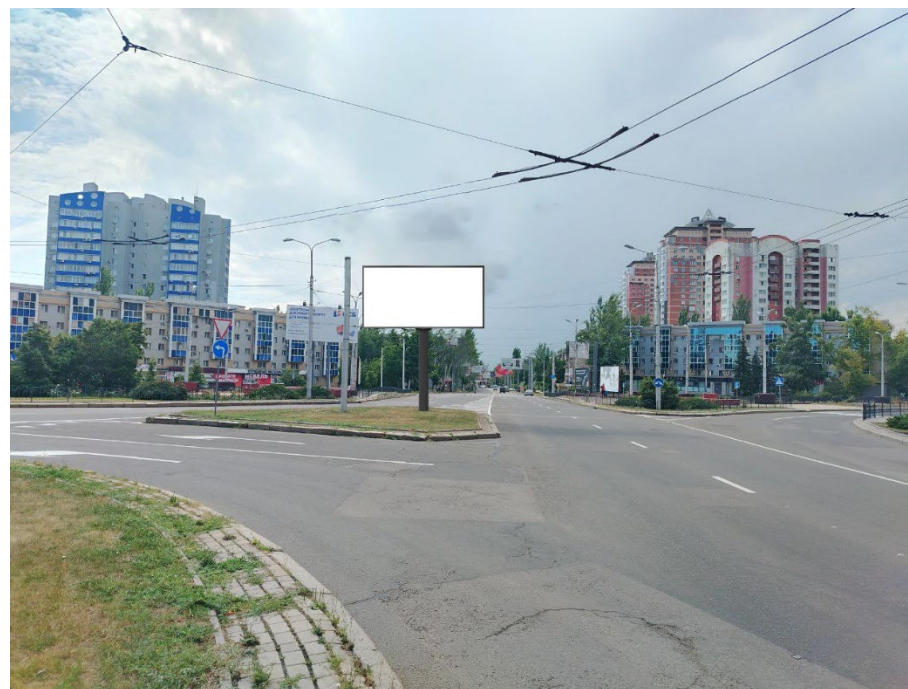

Адрес: г. Донецк, ул. Артема, на пересечении с ул. Университетская (на
разделительной полосе)

№ 141* места установки и эксплуатации рекламной конструкции и номер в альбоме со схемой размещения рекламной конструкции, соответствует № 141 адресной программы установки и эксплуатации рекламной конструкции.

Сторона А

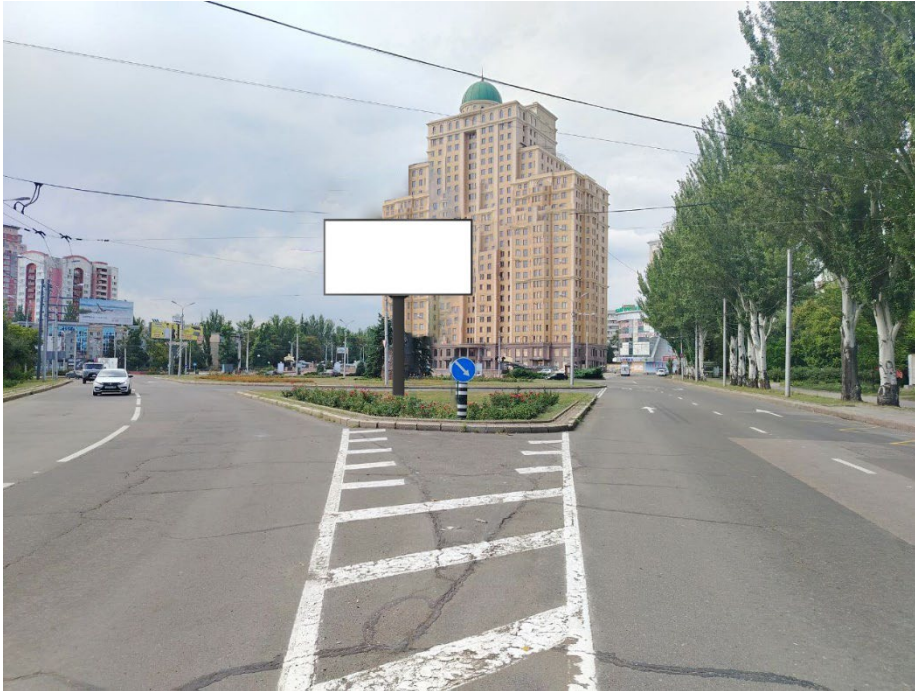

№
142*

Сторона Б



Адрес: г. Донецк, ул. Артема, д. 169К (на разделительной полосе)

№ 142* места установки и эксплуатации рекламной конструкции и номер в альбоме со схемой размещения рекламной конструкции, соответствует № 142 адресной программы установки и эксплуатации рекламной конструкции.

Сторона А

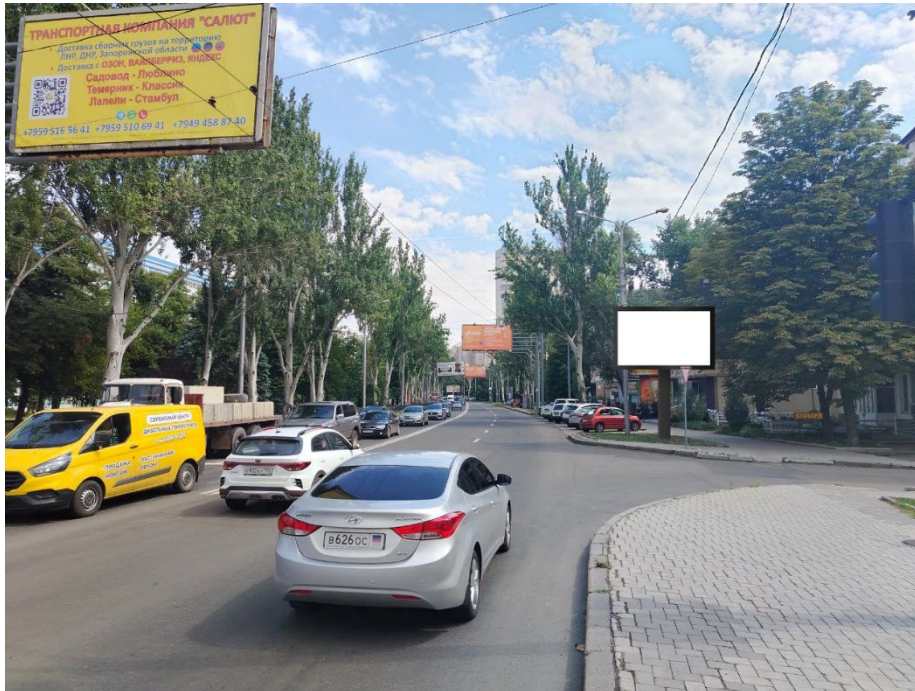

№ 143*

Сторона Б

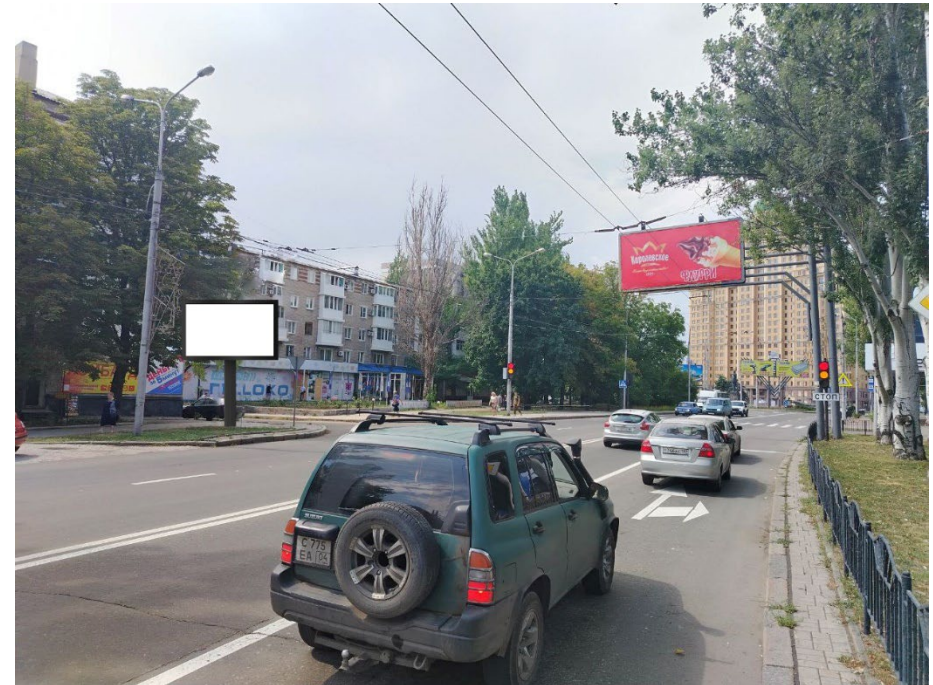

Адрес: г. Донецк, ул. Артема, д. 144

№ 143* места установки и эксплуатации рекламной конструкции и номер в альбоме со схемой размещения рекламной конструкции, соответствует № 143 адресной программы установки и эксплуатации рекламной конструкции.

Сторона А

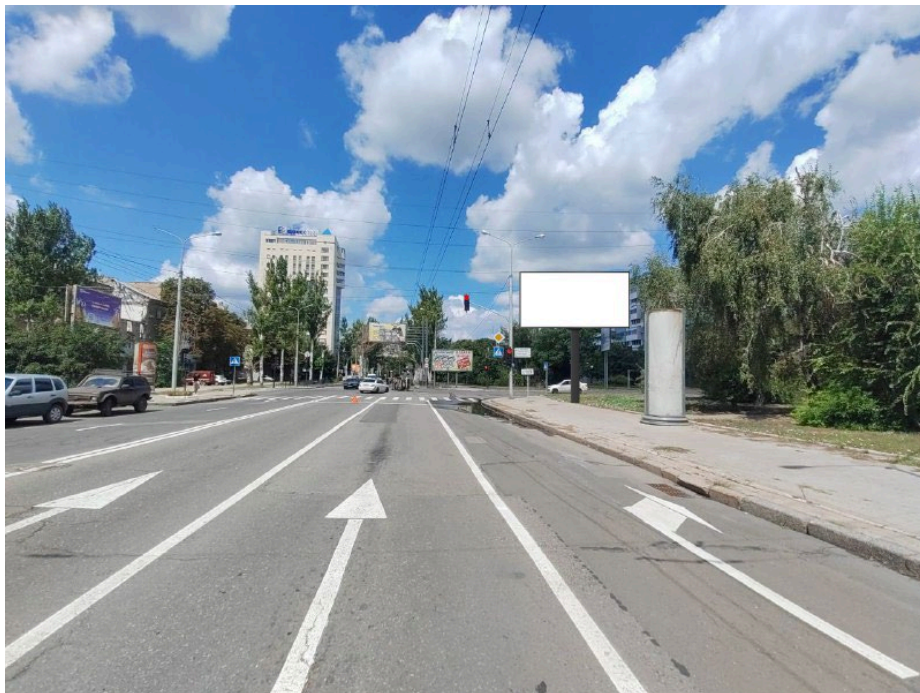

№ 144*

Сторона Б

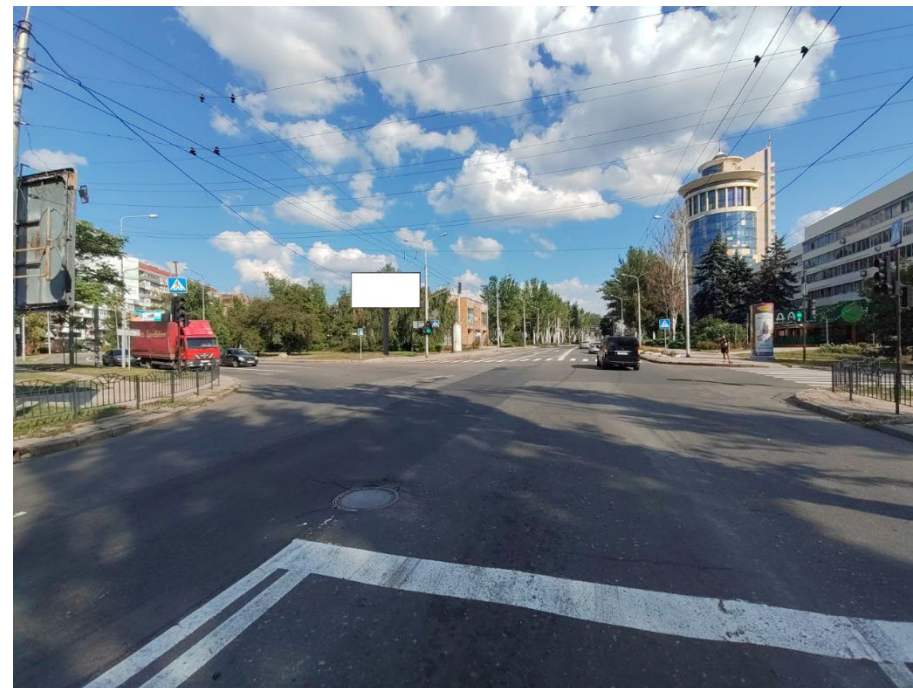

Адрес: г. Донецк, ул. Артема, на пересечении с ул. Челюскинцев

№ 144* места установки и эксплуатации рекламной конструкции и номер в альбоме со схемой размещения рекламной конструкции, соответствует № 144 адресной программы установки и эксплуатации рекламной конструкции.

Сторона А



№ 145*

Сторона Б



Адрес: г. Донецк, ул. Артема, д. 130

№ 145* места установки и эксплуатации рекламной конструкции и номер в альбоме со схемой размещения рекламной конструкции, соответствует № 145 адресной программы установки и эксплуатации рекламной конструкции.

Сторона А

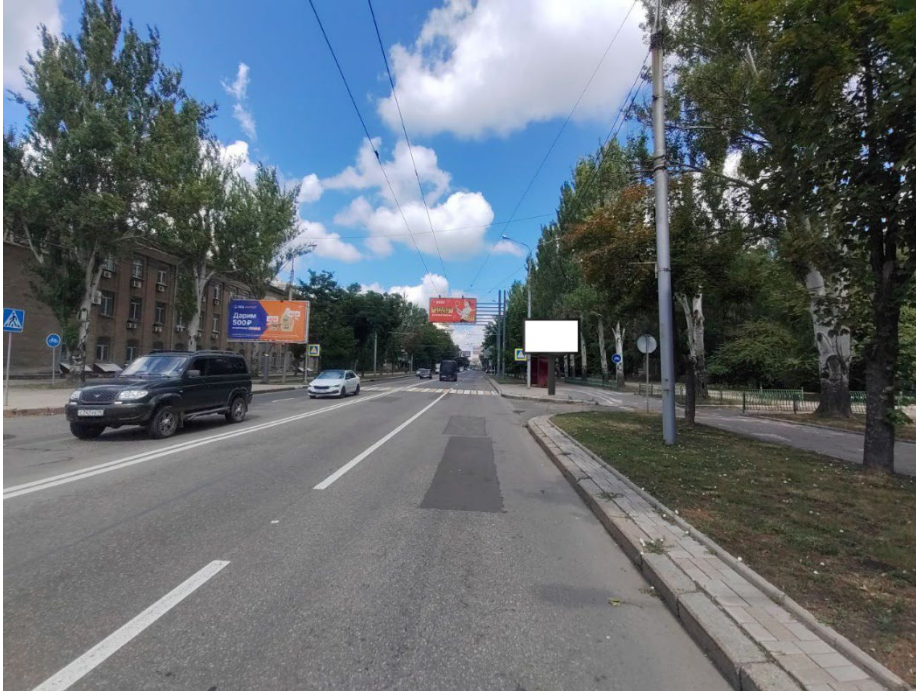

№ 146*

Сторона Б



Адрес: г. Донецк, ул. Артема, д. 157

№ 146* места установки и эксплуатации рекламной конструкции и номер в альбоме со схемой размещения рекламной конструкции, соответствует № 146 адресной программы установки и эксплуатации рекламной конструкции.

Сторона А

Сторона Б



№ 147*

Адрес: г. Донецк, ул. Артема, д. 108

№ 147* места установки и эксплуатации рекламной конструкции и номер в альбоме со схемой размещения рекламной конструкции, соответствует № 147 адресной программы установки и эксплуатации рекламной конструкции.

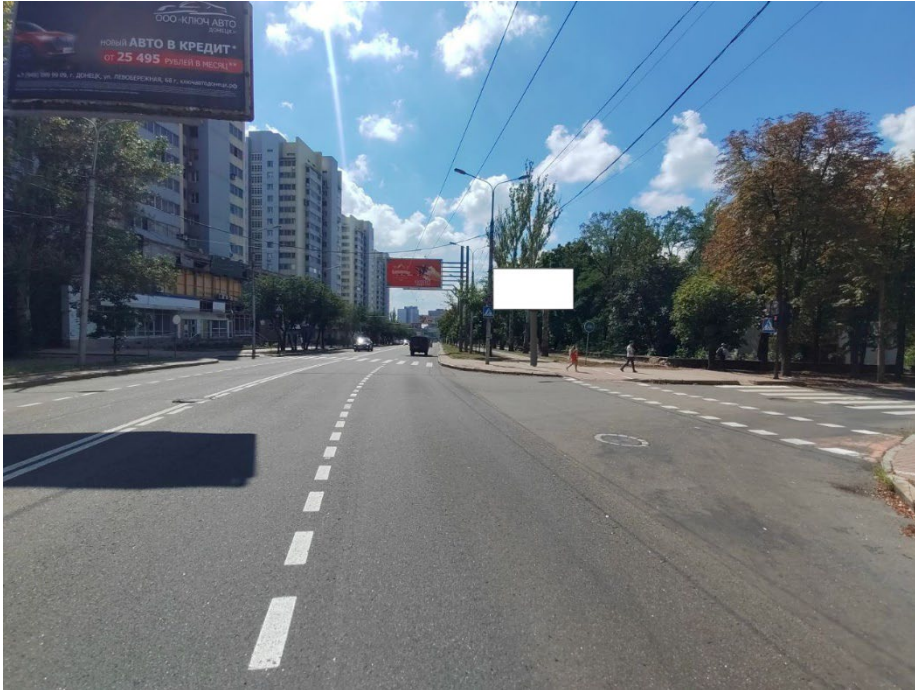
Сторона А

№ 148*

Сторона Б

Адрес: г. Донецк, ул. Артема, д. 106

№ 148* места установки и эксплуатации рекламной конструкции и номер в альбоме со схемой размещения рекламной конструкции, соответствует № 148 адресной программы установки и эксплуатации рекламной конструкции.

Сторона А



№ 149*

Сторона Б

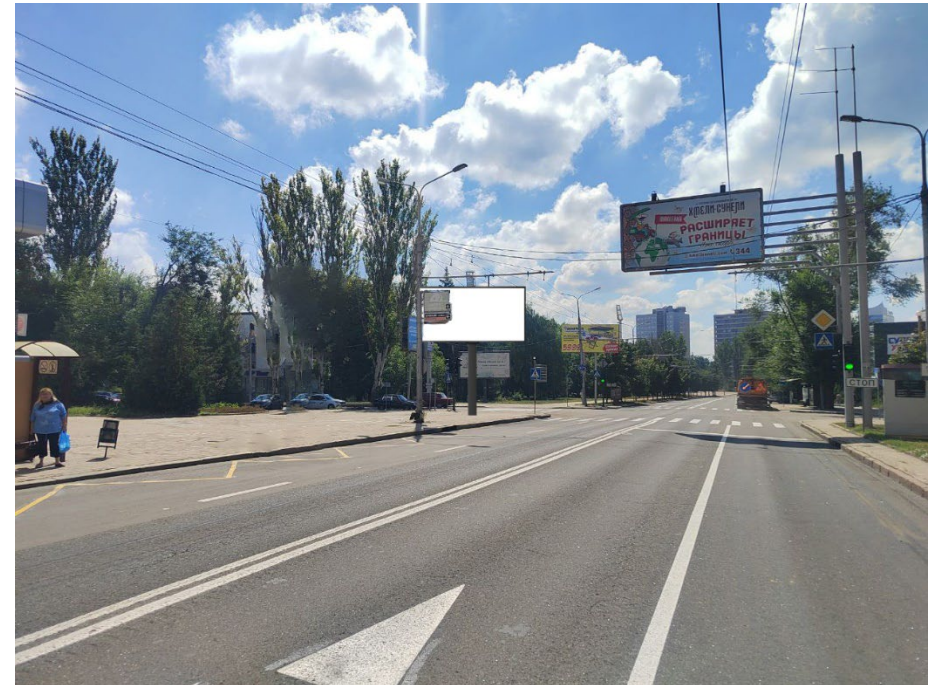

Адрес: г. Донецк, ул. Артема, возле д. 8Б по проспекту Германа Титова

№ 149* места установки и эксплуатации рекламной конструкции и номер в альбоме со схемой размещения рекламной конструкции, соответствует № 149 адресной программы установки и эксплуатации рекламной конструкции.

Сторона А



№ 150*

Сторона Б



Адрес: г. Донецк, ул. Артема, на пересечении с проспектом Мира

№ 150* места установки и эксплуатации рекламной конструкции и номер в альбоме со схемой размещения рекламной конструкции, соответствует № 150 адресной программы установки и эксплуатации рекламной конструкции.

Сторона А



№ 151*

Сторона Б

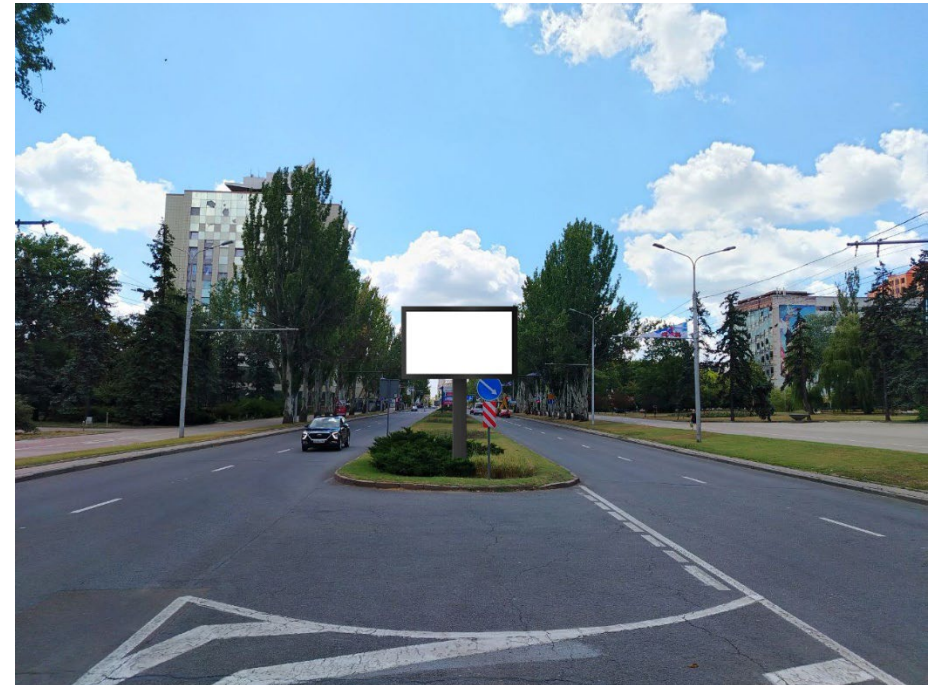

Адрес: г. Донецк, ул. Артема, д. 143 (на разделительной полосе)

№ 151* места установки и эксплуатации рекламной конструкции и номер в альбоме со схемой размещения рекламной конструкции, соответствует № 151 адресной программы установки и эксплуатации рекламной конструкции.

Сторона А



№ 152*

Сторона Б



Адрес: г. Донецк, ул. Артема, д. 137 (на разделительной полосе)

№ 152* места установки и эксплуатации рекламной конструкции и номер в альбоме со схемой размещения рекламной конструкции, соответствует № 152 адресной программы установки и эксплуатации рекламной конструкции.

Сторона А



№ 153*

Сторона Б



Адрес: г. Донецк, ул. Артема, д. 133Б (на разделительной полосе)

№ 153* места установки и эксплуатации рекламной конструкции и номер в альбоме со схемой размещения рекламной конструкции, соответствует № 153 адресной программы установки и эксплуатации рекламной конструкции.

Сторона А



№ 154*

Сторона Б

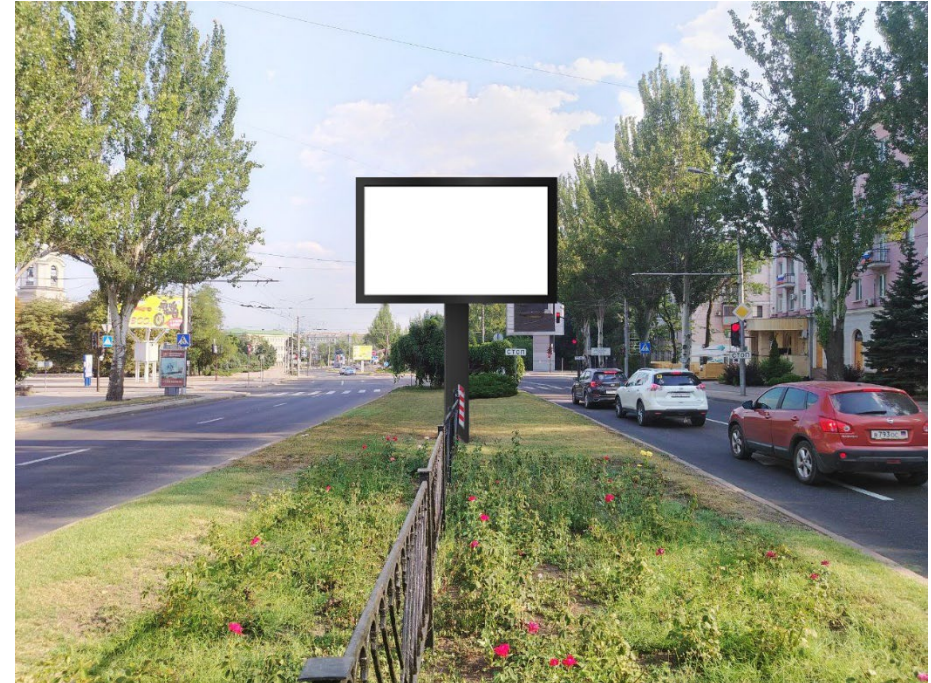

Адрес: г. Донецк, ул. Артема, д. 94 (на разделительной полосе)

№ 154* места установки и эксплуатации рекламной конструкции и номер в альбоме со схемой размещения рекламной конструкции, соответствует № 154 адресной программы установки и эксплуатации рекламной конструкции.

Сторона А



№ 155*

Сторона Б



Адрес: г. Донецк, ул. Артема, д. 90 (на разделительной полосе)

№ 155* места установки и эксплуатации рекламной конструкции и номер в альбоме со схемой размещения рекламной конструкции, соответствует № 155 адресной программы установки и эксплуатации рекламной конструкции.

Сторона А



№ 156*

Сторона Б



Адрес: г. Донецк, ул. Артема, д. 129А (на разделительной полосе)

№ 156* места установки и эксплуатации рекламной конструкции и номер в альбоме со схемой размещения рекламной конструкции, соответствует № 156 адресной программы установки и эксплуатации рекламной конструкции.

Сторона А



№ 157*

Сторона Б



Адрес: г. Донецк, ул. Артема, д. 84 (на разделительной полосе)

№ 157* места установки и эксплуатации рекламной конструкции и номер в альбоме со схемой размещения рекламной конструкции, соответствует № 157 адресной программы установки и эксплуатации рекламной конструкции.

Сторона А



№ 158*

Сторона Б



Адрес: г. Донецк, ул. Артема, д. 125 (на разделительной полосе)

№ 158* места установки и эксплуатации рекламной конструкции и номер в альбоме со схемой размещения рекламной конструкции, соответствует № 158 адресной программы установки и эксплуатации рекламной конструкции.

Сторона А

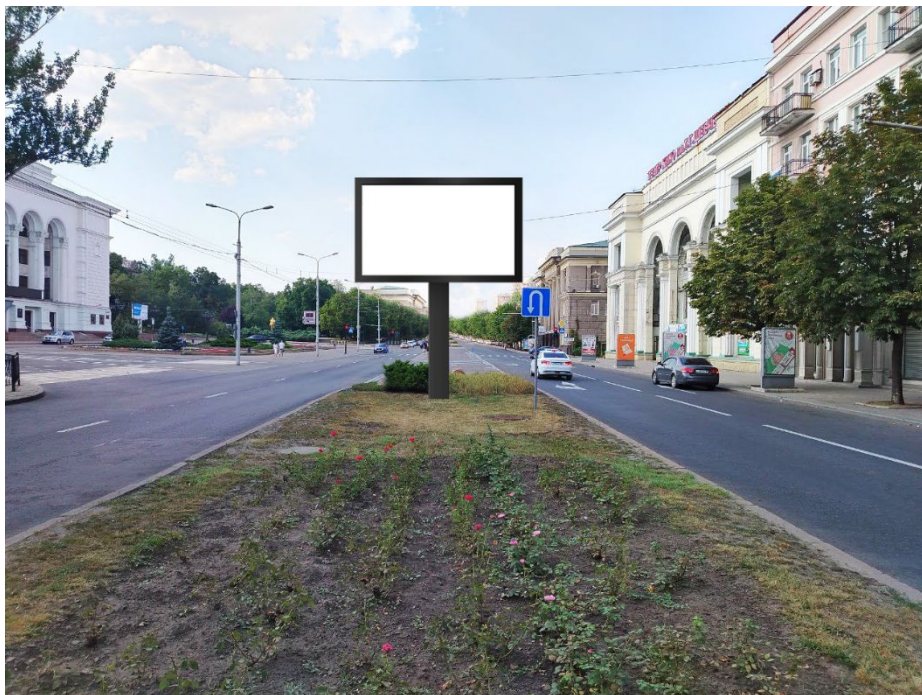

№ 159*

Сторона Б

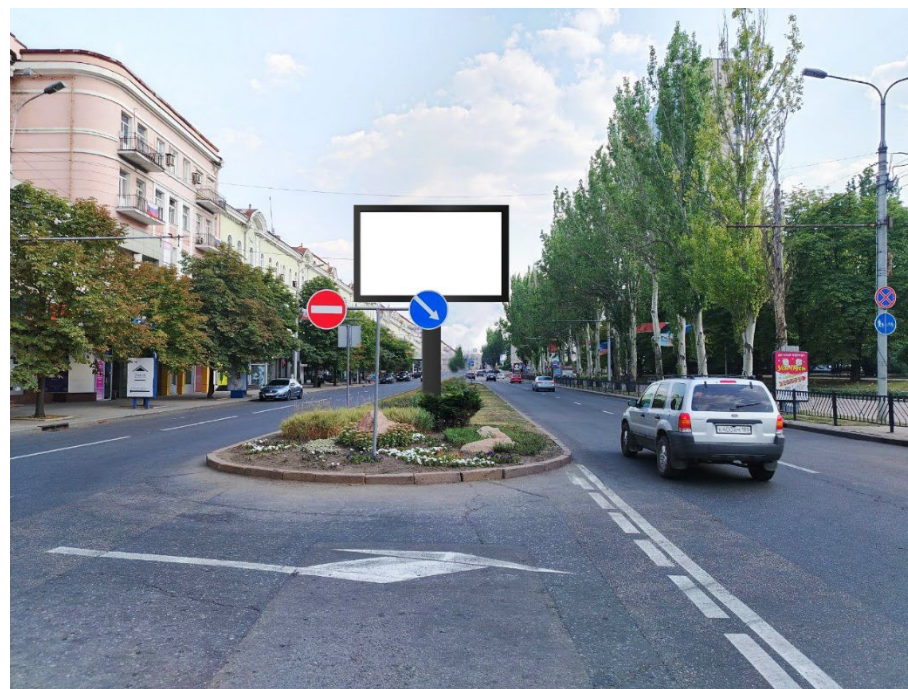

Адрес: г. Донецк, ул. Артема, д. 121 (на разделительной полосе)

№ 159* места установки и эксплуатации рекламной конструкции и номер в альбоме со схемой размещения рекламной конструкции, соответствует № 159 адресной программы установки и эксплуатации рекламной конструкции.

Сторона А

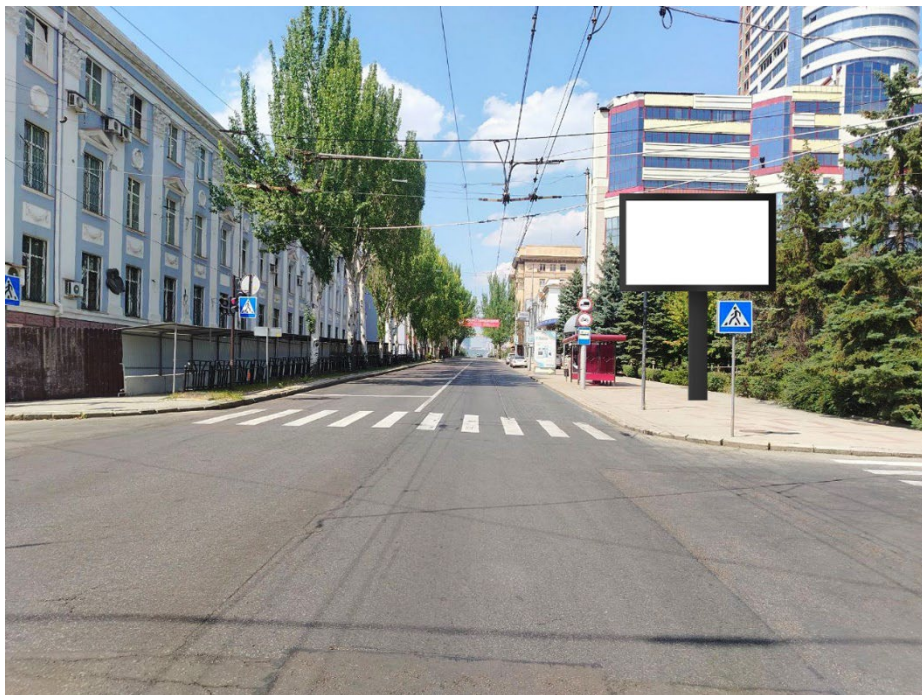

№ 160*

Сторона Б

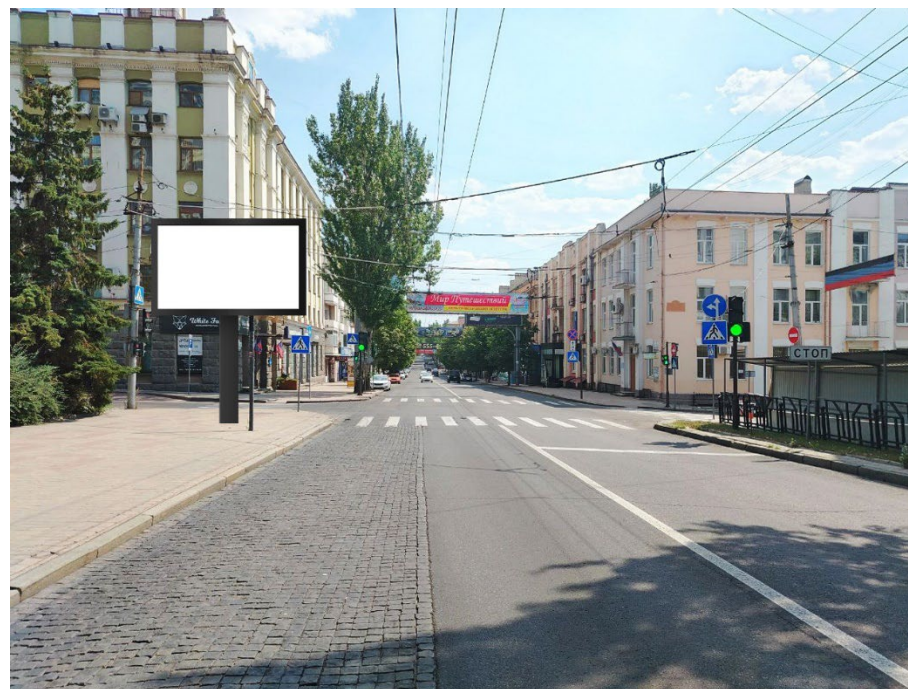

Адрес: г. Донецк, ул. Артема, напротив д. 68

№ 160* места установки и эксплуатации рекламной конструкции и номер в альбоме со схемой размещения рекламной конструкции, соответствует № 160 адресной программы установки и эксплуатации рекламной конструкции.

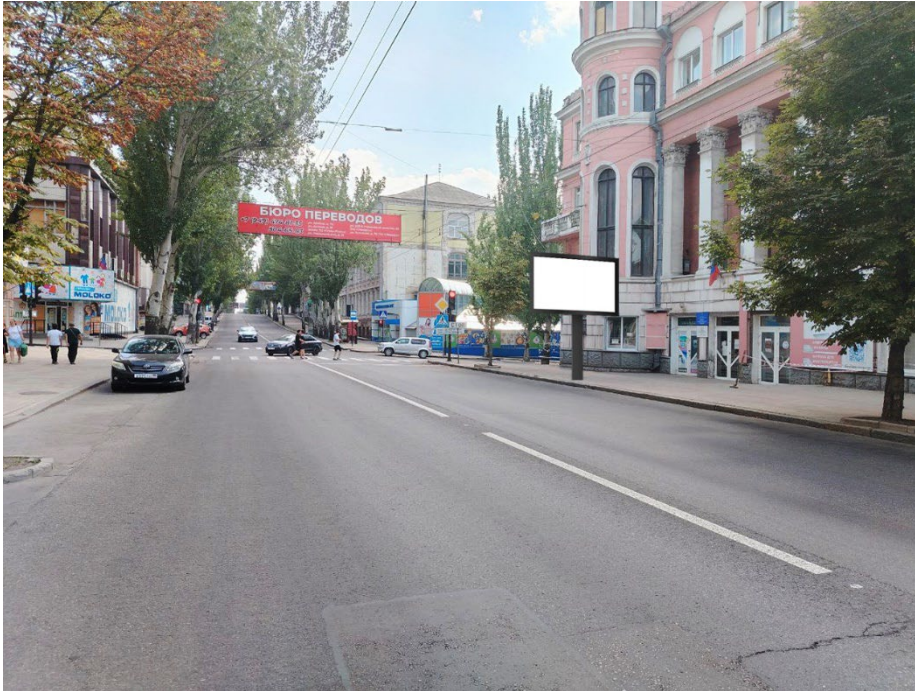
Сторона А

№ 161*

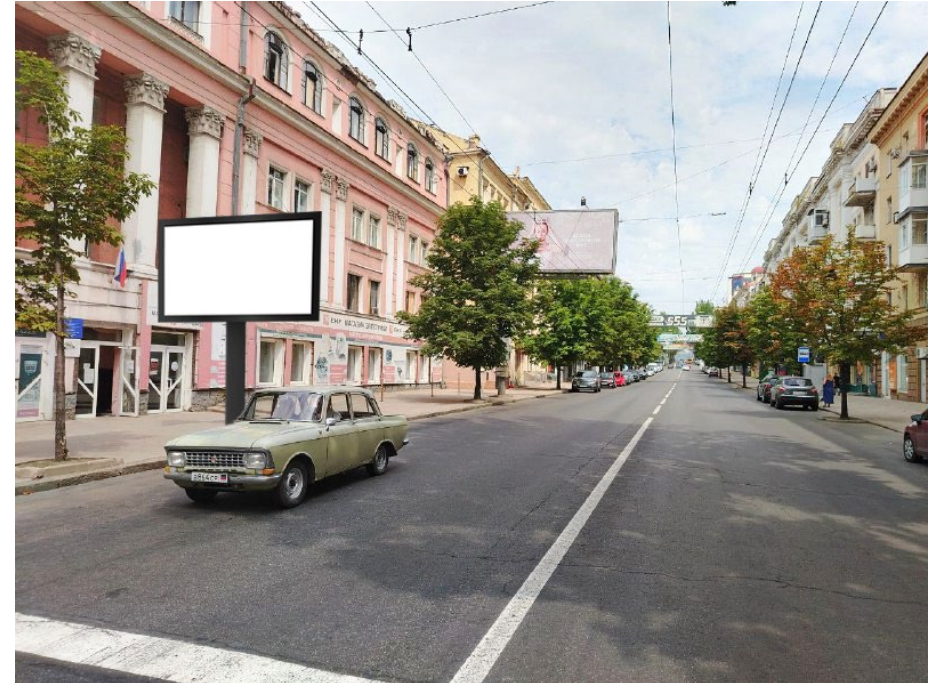
Сторона Б

Адрес: г. Донецк, ул. Артема, д. 60

№ 161* места установки и эксплуатации рекламной конструкции и номер в альбоме со схемой размещения рекламной конструкции, соответствует № 161 адресной программы установки и эксплуатации рекламной конструкции.

Сторона А

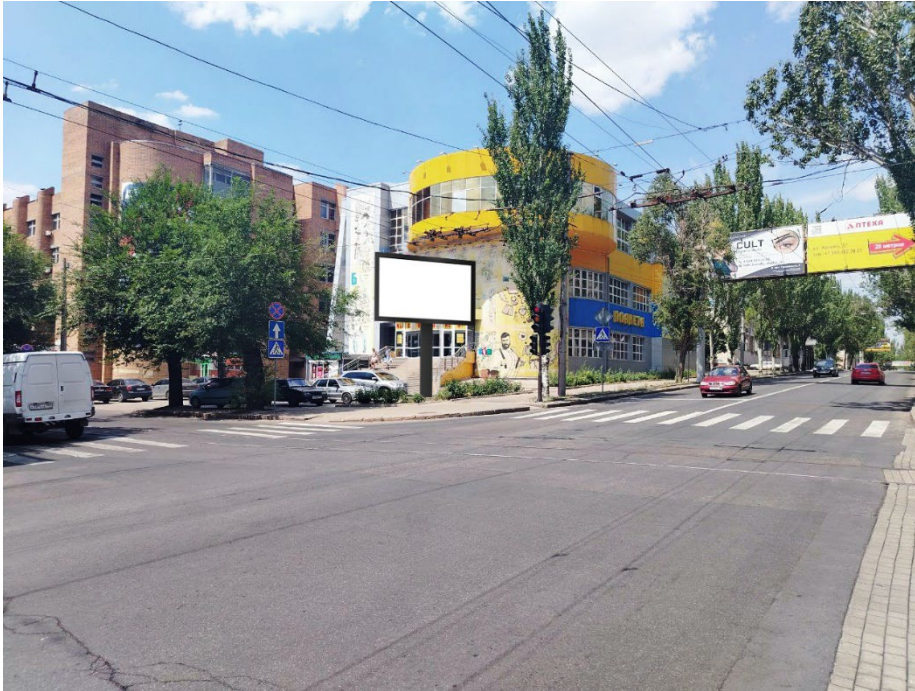

№ 162*

Сторона Б

Адрес: г. Донецк, ул. Артема, д. 50А

№ 162* места установки и эксплуатации рекламной конструкции и номер в альбоме со схемой размещения рекламной конструкции, соответствует № 162 адресной программы установки и эксплуатации рекламной конструкции.

Сторона А



№ 163*

Сторона Б



Адрес: г. Донецк, ул. Артема, д. 34 (поз. 1)

№ 163* места установки и эксплуатации рекламной конструкции и номер в альбоме со схемой размещения рекламной конструкции, соответствует № 163 адресной программы установки и эксплуатации рекламной конструкции.

Сторона А



№ 164*

Сторона Б



Адрес: г. Донецк, ул. Артема, д. 34 (поз. 2)

№ 164* места установки и эксплуатации рекламной конструкции и номер в альбоме со схемой размещения рекламной конструкции, соответствует № 164 адресной программы установки и эксплуатации рекламной конструкции.

Сторона А



№ 165*

Сторона Б



Адрес: г. Донецк, ул. Кобзева, напротив д. 68

№ 165* места установки и эксплуатации рекламной конструкции и номер в альбоме со схемой размещения рекламной конструкции, соответствует № 165 адресной программы установки и эксплуатации рекламной конструкции.

Сторона А



№ 166*

Сторона Б



Адрес: г. Донецк, бульвар Пушкина, возле д. 82 по ул. Артема

№ 166* места установки и эксплуатации рекламной конструкции и номер в альбоме со схемой размещения рекламной конструкции, соответствует № 166 адресной программы установки и эксплуатации рекламной конструкции.

Сторона А



№ 167*

Сторона Б



Адрес: г. Донецк, ул. Молодых Шахтеров, возле д. 263 по ул. Челюскинцев

№ 167* места установки и эксплуатации рекламной конструкции и номер в альбоме со схемой размещения рекламной конструкции, соответствует № 167 адресной программы установки и эксплуатации рекламной конструкции.

Сторона А



№ 168*

Сторона Б



Адрес: г. Донецк, ул. Челюскинцев, д. 275

№ 168* места установки и эксплуатации рекламной конструкции и номер в альбоме со схемой размещения рекламной конструкции, соответствует № 168 адресной программы установки и эксплуатации рекламной конструкции.

Сторона А**Сторона Б**

№ 169*

Адрес: г. Донецк, ул. Челюскинцев, возле д. 263

№ 169* места установки и эксплуатации рекламной конструкции и номер в альбоме со схемой размещения рекламной конструкции, соответствует № 169 адресной программы установки и эксплуатации рекламной конструкции.

Сторона А



№ 170*

Сторона Б



Адрес: г. Донецк, ул. Челюскинцев, д. 245/1

№ 170* места установки и эксплуатации рекламной конструкции и номер в альбоме со схемой размещения рекламной конструкции, соответствует № 170 адресной программы установки и эксплуатации рекламной конструкции.

Сторона А

Сторона Б



№ 171*

Адрес: г. Донецк, ул. Челюскинцев, возле д. 13 по проспекту Мира

№ 171* места установки и эксплуатации рекламной конструкции и номер в альбоме со схемой размещения рекламной конструкции, соответствует № 171 адресной программы установки и эксплуатации рекламной конструкции.

Сторона А

Сторона Б

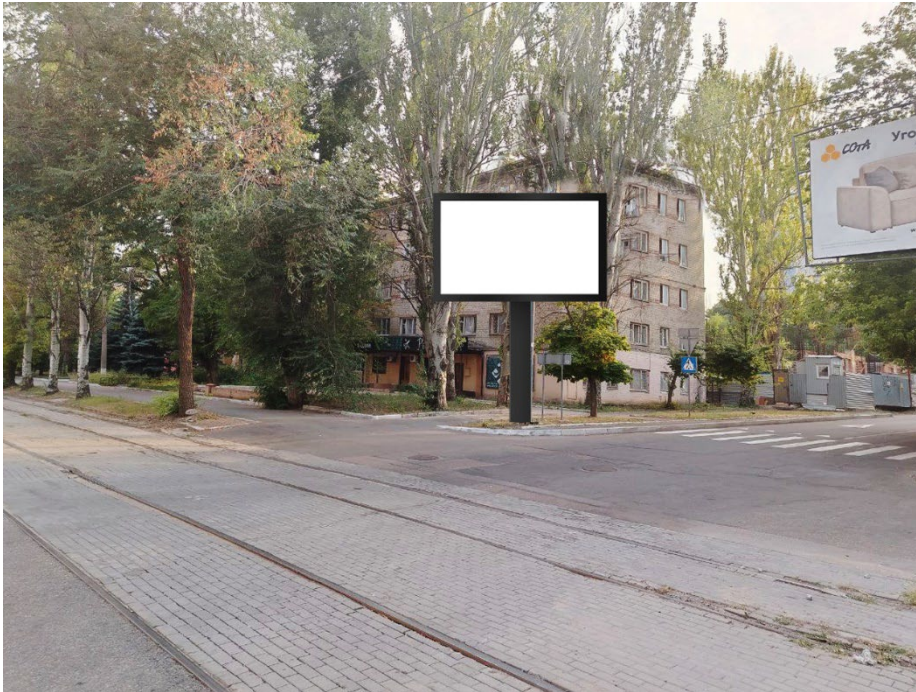

№ 172*

Адрес: г. Донецк, ул. Челюскинцев, на пересечении с проспектом Ватутина

№ 172* места установки и эксплуатации рекламной конструкции и номер в альбоме со схемой размещения рекламной конструкции, соответствует № 172 адресной программы установки и эксплуатации рекламной конструкции.

Сторона А



№ 173*

Сторона Б

Адрес: г. Донецк, ул. Челюскинцев, д. 163

№ 173* места установки и эксплуатации рекламной конструкции и номер в альбоме со схемой размещения рекламной конструкции, соответствует № 173 адресной программы установки и эксплуатации рекламной конструкции.

Сторона А



№ 174*

Сторона Б

Адрес: г. Донецк, ул. Челюскинцев, д. 168Б

№ 174* места установки и эксплуатации рекламной конструкции и номер в альбоме со схемой размещения рекламной конструкции, соответствует № 174 адресной программы установки и эксплуатации рекламной конструкции.

Сторона А

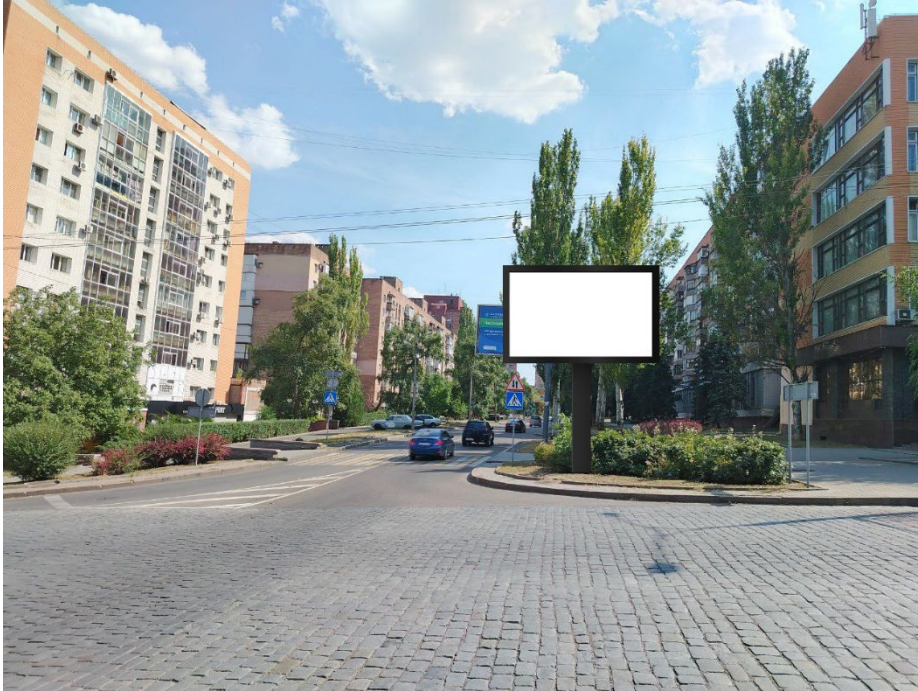

№ 175*

Сторона Б

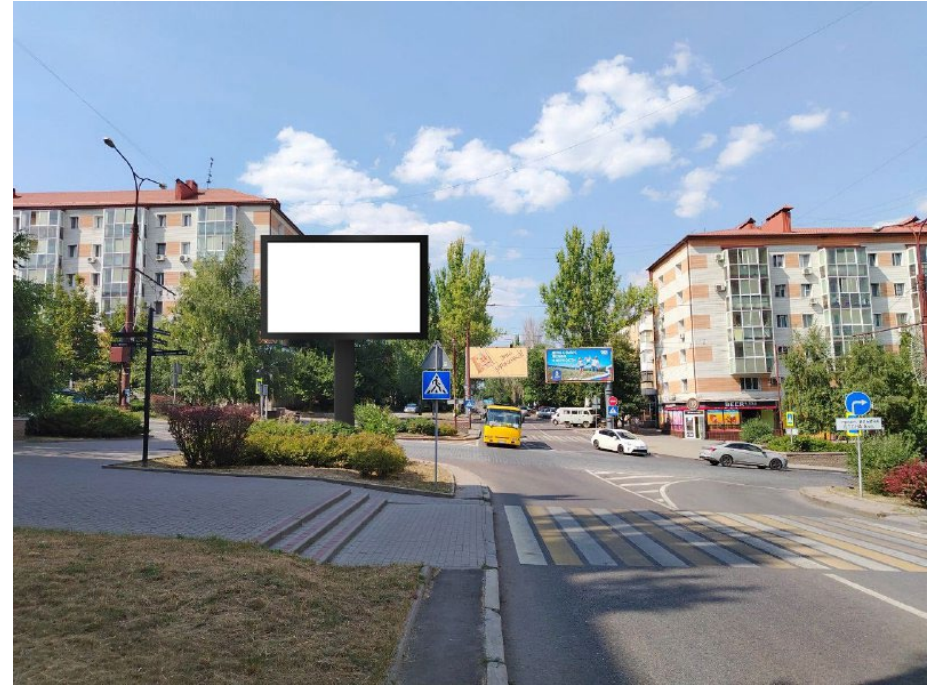

Адрес: г. Донецк, ул. Челюскинцев, на пересечении с проспектом Ильича

№ 175* места установки и эксплуатации рекламной конструкции и номер в альбоме со схемой размещения рекламной конструкции, соответствует № 175 адресной программы установки и эксплуатации рекламной конструкции.

Сторона А



№ 176*

Сторона Б



Адрес: г. Донецк, ул. Челюскинцев, д. 123

№ 176* места установки и эксплуатации рекламной конструкции и номер в альбоме со схемой размещения рекламной конструкции, соответствует № 176 адресной программы установки и эксплуатации рекламной конструкции.

Сторона А



№ 177*

Сторона Б



Адрес: г. Донецк, ул. Челюскинцев, д. 69А

№ 177* места установки и эксплуатации рекламной конструкции и номер в альбоме со схемой размещения рекламной конструкции, соответствует № 177 адресной программы установки и эксплуатации рекламной конструкции.

Сторона А

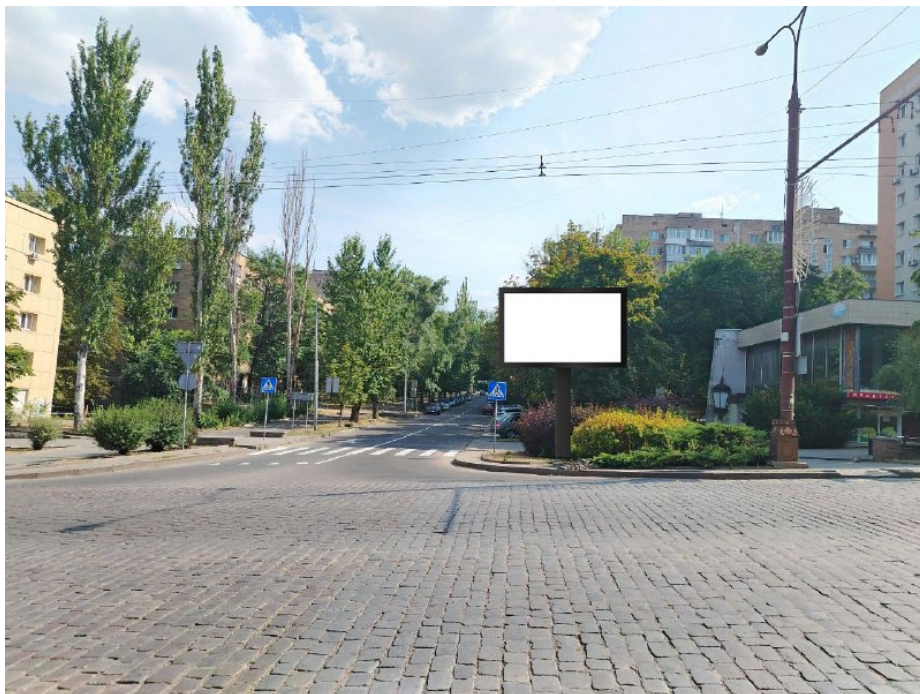

№ 178*

Сторона Б



Адрес: г. Донецк, ул. 50-летия СССР, на пересечении с проспектом Ильича

№ 178* места установки и эксплуатации рекламной конструкции и номер в альбоме со схемой размещения рекламной конструкции, соответствует № 178 адресной программы установки и эксплуатации рекламной конструкции.

Сторона А



№ 179*

Сторона Б

Адрес: г. Донецк, ул. 50-летия СССР, на пересечении с Театральным проспектом

№ 179* места установки и эксплуатации рекламной конструкции и номер в альбоме со схемой размещения рекламной конструкции, соответствует № 179 адресной программы установки и эксплуатации рекламной конструкции.

Сторона А**Сторона Б**

№ 180*

Адрес: г. Донецк, ул. 50-летия СССР, напротив д. 149

№ 180* места установки и эксплуатации рекламной конструкции и номер в альбоме со схемой размещения рекламной конструкции, соответствует № 180 адресной программы установки и эксплуатации рекламной конструкции.

Сторона А

Сторона Б



№ 181*

Адрес: г. Донецк, ул. 50-летия СССР, напротив д. 157А

№ 181* места установки и эксплуатации рекламной конструкции и номер в альбоме со схемой размещения рекламной конструкции, соответствует № 181 адресной программы установки и эксплуатации рекламной конструкции.

Сторона А

Сторона Б



№ 182*

Адрес: г. Донецк, ул. 50-летия СССР, на пересечении с проспектом Мира

№ 182* места установки и эксплуатации рекламной конструкции и номер в альбоме со схемой размещения рекламной конструкции, соответствует № 182 адресной программы установки и эксплуатации рекламной конструкции.

Сторона А



№ 183*

Сторона Б



Адрес: г. Донецк, пр-т Мира, возле д. 56А по ул. Университетская

№ 183* места установки и эксплуатации рекламной конструкции и номер в альбоме со схемой размещения рекламной конструкции, соответствует № 183 адресной программы установки и эксплуатации рекламной конструкции.

Сторона А

Сторона Б



№ 184*

Адрес: г. Донецк, пр-т Мира, д. 143Б по ул. Артема (на разделительной полосе)

№ 184* места установки и эксплуатации рекламной конструкции и номер в альбоме со схемой размещения рекламной конструкции, соответствует № 184 адресной программы установки и эксплуатации рекламной конструкции.

Сторона А



№ 185*

Сторона Б



Адрес: г. Донецк, пр-т Мира, д. 17 (на разделительной полосе)

№ 185* места установки и эксплуатации рекламной конструкции и номер в альбоме со схемой размещения рекламной конструкции, соответствует № 185 адресной программы установки и эксплуатации рекламной конструкции.

Сторона А



№ 186*

Сторона Б



Адрес: г. Донецк, пр-т Мира, д. 155 по ул. Набережная (на разделительной полосе)

№ 186* места установки и эксплуатации рекламной конструкции и номер в альбоме со схемой размещения рекламной конструкции, соответствует № 186 адресной программы установки и эксплуатации рекламной конструкции.

Сторона А

Сторона Б



№ 187*

Адрес: г. Донецк, пр-т Мира, д. 14А

№ 187* места установки и эксплуатации рекламной конструкции и номер в альбоме со схемой размещения рекламной конструкции, соответствует № 187 адресной программы установки и эксплуатации рекламной конструкции.

Сторона А

Сторона Б



№ 188*

Адрес: г. Донецк, ул. Набережная, д. 155 (на разделительной полосе)

№ 188* места установки и эксплуатации рекламной конструкции и номер в альбоме со схемой размещения рекламной конструкции, соответствует № 188 адресной программы установки и эксплуатации рекламной конструкции.

Сторона А

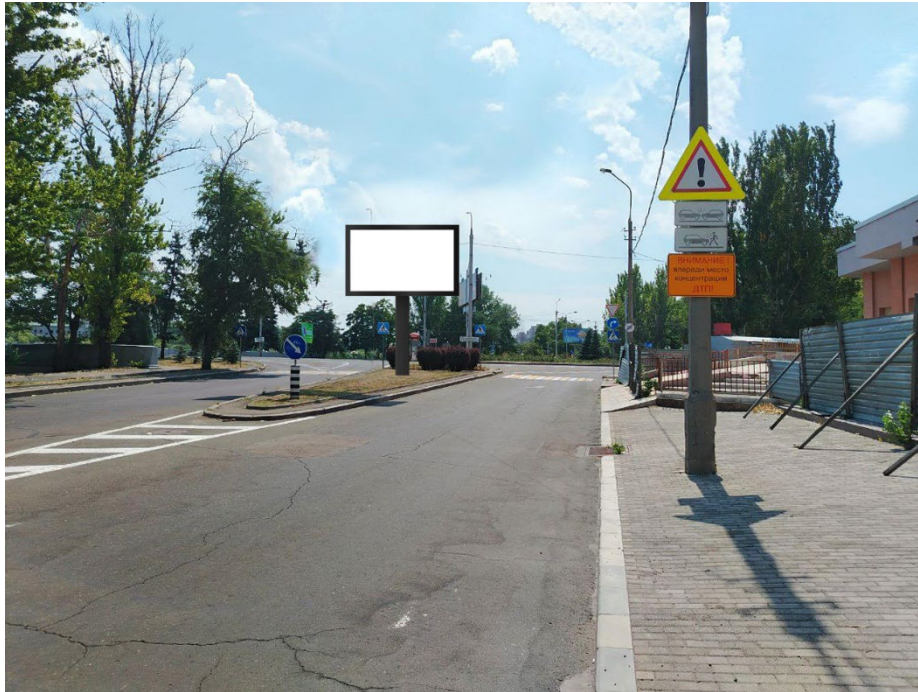

№ 189*

Сторона Б



Адрес: г. Донецк, ул. Набережная, д. 137Б (на разделительной полосе)

№ 189* места установки и эксплуатации рекламной конструкции и номер в альбоме со схемой размещения рекламной конструкции, соответствует № 189 адресной программы установки и эксплуатации рекламной конструкции.

Сторона А



№ 190*

Сторона Б

Адрес: г. Донецк, ул. Набережная, на пересечении с бульваром Шевченко
(на разделительной полосе)

№ 190* места установки и эксплуатации рекламной конструкции и номер в альбоме со схемой размещения рекламной конструкции, соответствует № 190 адресной программы установки и эксплуатации рекламной конструкции.

Сторона А



№ 191*

Сторона Б



Адрес: г. Донецк, проспект Богдана Хмельницкого, на пересечении с
ул. Университетская

№ 191* места установки и эксплуатации рекламной конструкции и номер в альбоме со схемой размещения рекламной конструкции, соответствует № 191 адресной программы установки и эксплуатации рекламной конструкции.

Сторона А



№ 192*

Сторона Б



Адрес: г. Донецк, проспект Богдана Хмельницкого, д. 89

№ 192* места установки и эксплуатации рекламной конструкции и номер в альбоме со схемой размещения рекламной конструкции, соответствует № 192 адресной программы установки и эксплуатации рекламной конструкции.

Сторона А

№ 193*

Сторона Б

Адрес: г. Донецк, проспект Богдана Хмельницкого, д. 106

№ 193* места установки и эксплуатации рекламной конструкции и номер в альбоме со схемой размещения рекламной конструкции, соответствует № 193 адресной программы установки и эксплуатации рекламной конструкции.

Сторона А



№ 194*

Сторона Б

Адрес: г. Донецк, проспект Богдана Хмельницкого, д. 108 (на
разделительной полосе)

№ 194* места установки и эксплуатации рекламной конструкции и номер в альбоме со схемой размещения рекламной конструкции, соответствует № 194 адресной программы установки и эксплуатации рекламной конструкции.

Сторона А

Сторона Б



№ 195*

Адрес: г. Донецк, проспект Богдана Хмельницкого, возле автостанции "Крытый рынок" (на разделительной полосе)

№ 195* места установки и эксплуатации рекламной конструкции и номер в альбоме со схемой размещения рекламной конструкции, соответствует № 195 адресной программы установки и эксплуатации рекламной конструкции.

Сторона А

Сторона Б



№ 196*

Адрес: г. Донецк, проспект Богдана Хмельницкого, возле автостанции
"Крытый рынок"

№ 196* места установки и эксплуатации рекламной конструкции и номер в альбоме со схемой размещения рекламной конструкции, соответствует № 196 адресной программы установки и эксплуатации рекламной конструкции.

Сторона А



№ 197*

Сторона Б

Адрес: г. Донецк, проспект Богдана Хмельницкого, на пересечении с
бульваром Шевченко

№ 197* места установки и эксплуатации рекламной конструкции и номер в альбоме со схемой размещения рекламной конструкции, соответствует № 197 адресной программы установки и эксплуатации рекламной конструкции.

Сторона А



№ 198*

Сторона Б

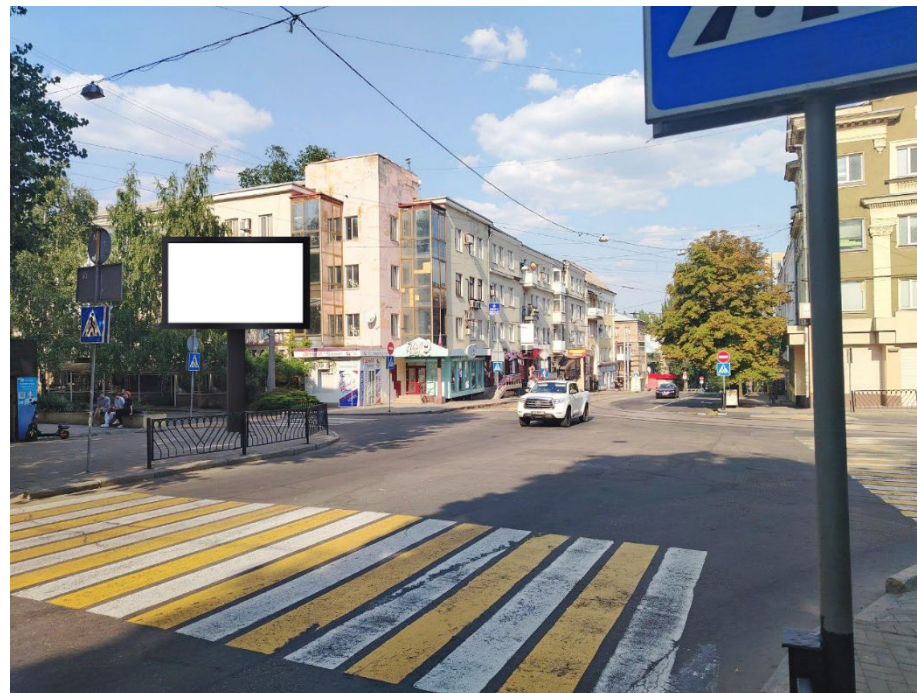

Адрес: г. Донецк, ул. Гурова, на пересечении с ул. Постышева

№ 198* места установки и эксплуатации рекламной конструкции и номер в альбоме со схемой размещения рекламной конструкции, соответствует № 198 адресной программы установки и эксплуатации рекламной конструкции.

Сторона А

Сторона Б

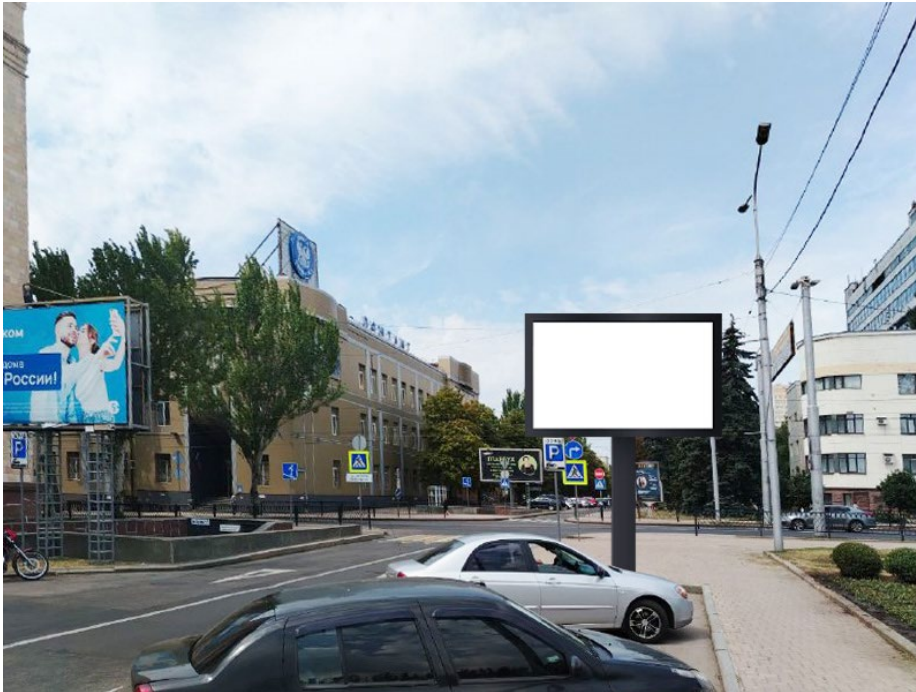

№ 199*

Адрес: г. Донецк, Комсомольский пр-т, на пересечении с ул. Артема

№ 199* места установки и эксплуатации рекламной конструкции и номер в альбоме со схемой размещения рекламной конструкции, соответствует № 199 адресной программы установки и эксплуатации рекламной конструкции.

Сторона А



№ 200*

Сторона Б



Адрес: г. Донецк, пр-т 25-летия РККА, д. 6

№ 200* места установки и эксплуатации рекламной конструкции и номер в альбоме со схемой размещения рекламной конструкции, соответствует № 200 адресной программы установки и эксплуатации рекламной конструкции.

Сторона А

Сторона Б

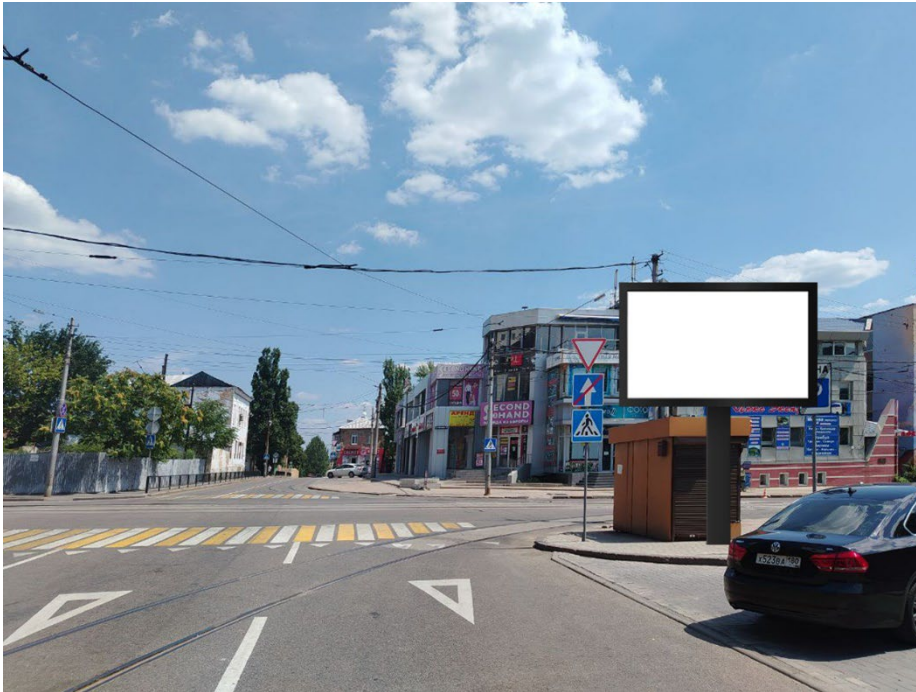

№ 201*

Адрес: г. Донецк, пр-т Павших Коммунаров, на пересечении с ул. Постышева

№ 201* места установки и эксплуатации рекламной конструкции и номер в альбоме со схемой размещения рекламной конструкции, соответствует № 201 адресной программы установки и эксплуатации рекламной конструкции.

Сторона А



№ 202*

Сторона Б



Адрес: г. Донецк, пр-т Павших Коммунаров, возле д. 14 по ул. Малая
Набережная

№ 202* места установки и эксплуатации рекламной конструкции и номер в альбоме со схемой размещения рекламной конструкции, соответствует № 202 адресной программы установки и эксплуатации рекламной конструкции.

Сторона А

Сторона Б

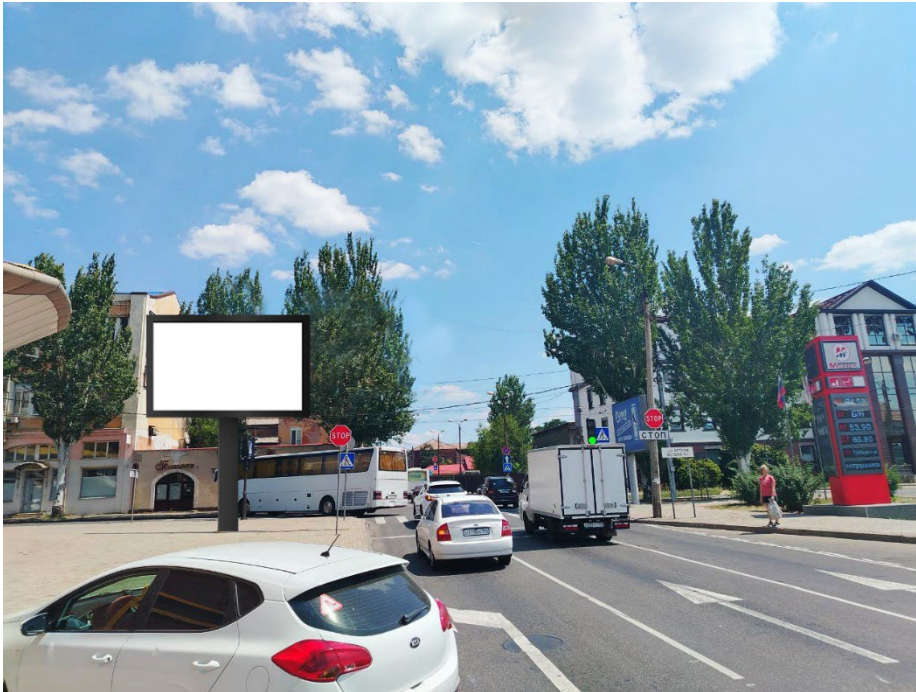

№ 203*

Адрес: г. Донецк, пр-т Лагутенко, на пересечении с ул. Артема

№ 203* места установки и эксплуатации рекламной конструкции и номер в альбоме со схемой размещения рекламной конструкции, соответствует № 203 адресной программы установки и эксплуатации рекламной конструкции.

Сторона А



№ 204*

Сторона Б



Адрес: г. Донецк, ул. Шутова, д. 37

№ 204* места установки и эксплуатации рекламной конструкции и номер в альбоме со схемой размещения рекламной конструкции, соответствует № 204 адресной программы установки и эксплуатации рекламной конструкции.

Сторона А



№ 205*

Сторона Б



Адрес: г. Донецк, ул. Левобережная, на пересечении с ул. Краснооктябрьская

№ 205* места установки и эксплуатации рекламной конструкции и номер в альбоме со схемой размещения рекламной конструкции, соответствует № 205 адресной программы установки и эксплуатации рекламной конструкции.

Сторона А



№ 206*

Сторона Б



Адрес: г. Донецк, ул. Левобережная, возле д. 68Г

№ 206* места установки и эксплуатации рекламной конструкции и номер в альбоме со схемой размещения рекламной конструкции, соответствует № 206 адресной программы установки и эксплуатации рекламной конструкции.

Сторона А

Сторона Б



№ 207*

Адрес: г. Донецк, ул. Левобережная, на пересечении с проспектом Павших
Коммунаров

№ 207* места установки и эксплуатации рекламной конструкции и номер в альбоме со схемой размещения рекламной конструкции, соответствует № 207 адресной программы установки и эксплуатации рекламной конструкции.

Сторона А



№ 208*

Сторона Б



Адрес: г. Донецк, пр-т Мира, возле д. 135 по ул. Таврическая

№ 208* места установки и эксплуатации рекламной конструкции и номер в альбоме со схемой размещения рекламной конструкции, соответствует № 208 адресной программы установки и эксплуатации рекламной конструкции.

Сторона А



№ 209*

Сторона Б



Адрес: г. Донецк, пр-т Мира, д. 42А

№ 209* места установки и эксплуатации рекламной конструкции и номер в альбоме со схемой размещения рекламной конструкции, соответствует № 209 адресной программы установки и эксплуатации рекламной конструкции.

Сторона А



№ 210*

Сторона Б



Адрес: г. Донецк, пр-т Мира, на пересечении с ул. Марии Ульяновой

№ 210* места установки и эксплуатации рекламной конструкции и номер в альбоме со схемой размещения рекламной конструкции, соответствует № 210 адресной программы установки и эксплуатации рекламной конструкции.

Сторона А



№ 211*

Сторона Б



Адрес: г. Донецк, пр-т Мира, на пересечении с ул. Сигова

№ 211* места установки и эксплуатации рекламной конструкции и номер в альбоме со схемой размещения рекламной конструкции, соответствует № 211 адресной программы установки и эксплуатации рекламной конструкции.

Сторона А



№ 212*

Сторона Б



Адрес: г. Донецк, пр-т Мира, д. 50А

№ 212* места установки и эксплуатации рекламной конструкции и номер в альбоме со схемой размещения рекламной конструкции, соответствует № 212 адресной программы установки и эксплуатации рекламной конструкции.

Сторона А

Сторона Б



№ 213*

Адрес: г. Донецк, Красногвардейский пр-т, возле д. 81

№ 213* места установки и эксплуатации рекламной конструкции и номер в альбоме со схемой размещения рекламной конструкции, соответствует № 213 адресной программы установки и эксплуатации рекламной конструкции.

Сторона А



№ 214*

Сторона Б



Адрес: г. Донецк, Красногвардейский пр-т, на пересечении с ул. Герцена

№ 214* места установки и эксплуатации рекламной конструкции и номер в альбоме со схемой размещения рекламной конструкции, соответствует № 214 адресной программы установки и эксплуатации рекламной конструкции.

Сторона А



№ 215*

Сторона Б

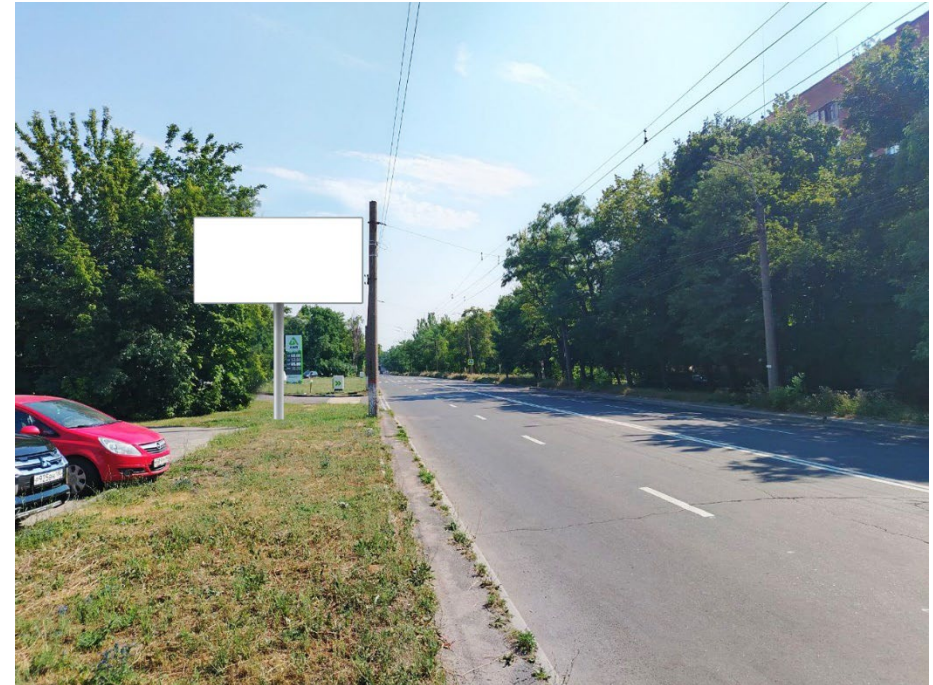

Адрес: г. Донецк, Красногвардейский пр-т, напротив д. 12

№ 215* места установки и эксплуатации рекламной конструкции и номер в альбоме со схемой размещения рекламной конструкции, соответствует № 215 адресной программы установки и эксплуатации рекламной конструкции.

Сторона А

Сторона Б



№ 216*

Адрес: г. Донецк, бульвар Шахтостроителей, на пересечении с бульваром Шевченко (на разделительной полосе)

№ 216* места установки и эксплуатации рекламной конструкции и номер в альбоме со схемой размещения рекламной конструкции, соответствует № 216 адресной программы установки и эксплуатации рекламной конструкции.

Сторона А



№ 217*

Сторона Б



Адрес: г. Донецк, ул. Токмакская, на пересечении с проспектом Ильича

№ 217* места установки и эксплуатации рекламной конструкции и номер в альбоме со схемой размещения рекламной конструкции, соответствует № 217 адресной программы установки и эксплуатации рекламной конструкции.

Сторона А



№ 218*

Сторона Б



Адрес: г. Донецк, ул. Горностаевская, д. 21Б

№ 218* места установки и эксплуатации рекламной конструкции и номер в альбоме со схемой размещения рекламной конструкции, соответствует № 218 адресной программы установки и эксплуатации рекламной конструкции.

Сторона А



№ 219*

Сторона Б



Адрес: г. Донецк, ул. Горностаевская, напротив д. 23А по ул. Вековая

№ 219* места установки и эксплуатации рекламной конструкции и номер в альбоме со схемой размещения рекламной конструкции, соответствует № 219 адресной программы установки и эксплуатации рекламной конструкции.

Сторона А



№ 220*

Сторона Б



Адрес: г. Донецк, ул. Горностаевская, на пересечении с ул. Данилевского

№ 220* места установки и эксплуатации рекламной конструкции и номер в альбоме со схемой размещения рекламной конструкции, соответствует № 220 адресной программы установки и эксплуатации рекламной конструкции.

Сторона А

№ 221*

Сторона Б

Адрес: г. Донецк, ул. Багратиона, возле д. 54

№ 221* места установки и эксплуатации рекламной конструкции и номер в альбоме со схемой размещения рекламной конструкции, соответствует № 221 адресной программы установки и эксплуатации рекламной конструкции.

Сторона А

№ 222*

Сторона Б

Адрес: г. Донецк, ул. Полоцкая, напротив д. 40

№ 222* места установки и эксплуатации рекламной конструкции и номер в альбоме со схемой размещения рекламной конструкции, соответствует № 222 адресной программы установки и эксплуатации рекламной конструкции.

Сторона А

Сторона Б

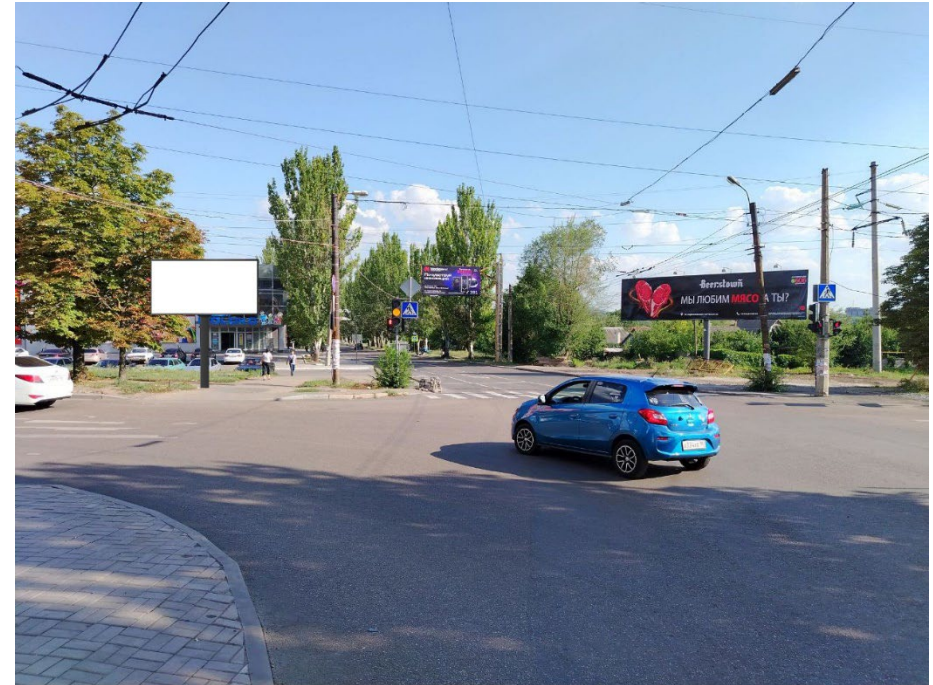

№ 223*

Адрес: г. Донецк, ул. Нижнекурганская, на пересечении с ул. 230-й Стрелковой
Дивизии

№ 223* места установки и эксплуатации рекламной конструкции и номер в альбоме со схемой размещения рекламной конструкции, соответствует № 223 адресной программы установки и эксплуатации рекламной конструкции.

Сторона А



№ 224*

Сторона Б



Адрес: г. Донецк, ул. Нижнекурганская, на пересечении с ул. Цветочная

№ 224* места установки и эксплуатации рекламной конструкции и номер в альбоме со схемой размещения рекламной конструкции, соответствует № 224 адресной программы установки и эксплуатации рекламной конструкции.

Сторона А



№ 225*

Сторона Б



Адрес: г. Донецк, ул. 230-й Стрелковой Дивизии, напротив д. 7В

№ 225* места установки и эксплуатации рекламной конструкции и номер в альбоме со схемой размещения рекламной конструкции, соответствует № 225 адресной программы установки и эксплуатации рекламной конструкции.

Сторона А



№ 226*

Сторона Б



Адрес: г. Донецк, ул. 230-й Стрелковой Дивизии, напротив д. 9

№ 226* места установки и эксплуатации рекламной конструкции и номер в альбоме со схемой размещения рекламной конструкции, соответствует № 226 адресной программы установки и эксплуатации рекламной конструкции.

Сторона А



№ 227*

Сторона Б



Адрес: г. Донецк, ул. 230-й Стрелковой Дивизии, возле д. 16Д по
ул. Независимости

№ 227* места установки и эксплуатации рекламной конструкции и номер в альбоме со схемой размещения рекламной конструкции, соответствует № 227 адресной программы установки и эксплуатации рекламной конструкции.

Сторона А



№ 228*

Сторона Б



Адрес: г. Донецк, ул. 230-й Стрелковой Дивизии, д. 14

№ 228* места установки и эксплуатации рекламной конструкции и номер в альбоме со схемой размещения рекламной конструкции, соответствует № 228 адресной программы установки и эксплуатации рекламной конструкции.

Сторона А



№ 229*

Сторона Б



Адрес: г. Донецк, ул. Щетинина, напротив д. 7

№ 229* места установки и эксплуатации рекламной конструкции и номер в альбоме со схемой размещения рекламной конструкции, соответствует № 229 адресной программы установки и эксплуатации рекламной конструкции.

Сторона А



№ 230*

Сторона Б



Адрес: г. Донецк, ул. Коммунистическая, напротив д. 20

№ 230* места установки и эксплуатации рекламной конструкции и номер в альбоме со схемой размещения рекламной конструкции, соответствует № 230 адресной программы установки и эксплуатации рекламной конструкции.

Сторона А



№ 231*

Сторона Б



Адрес: г. Донецк, ул. Пролетарская, возле д. 114

№ 231* места установки и эксплуатации рекламной конструкции и номер в альбоме со схемой размещения рекламной конструкции, соответствует № 231 адресной программы установки и эксплуатации рекламной конструкции.

Сторона А



№ 232*

Сторона Б



Адрес: г. Донецк, ул. Октября, напротив д. 16А/1

№ 232* места установки и эксплуатации рекламной конструкции и номер в альбоме со схемой размещения рекламной конструкции, соответствует № 232 адресной программы установки и эксплуатации рекламной конструкции.

Сторона А

№ 233*

Сторона Б

Адрес: г. Донецк, ул. Октября, д. 10

№ 233* места установки и эксплуатации рекламной конструкции и номер в альбоме со схемой размещения рекламной конструкции, соответствует № 233 адресной программы установки и эксплуатации рекламной конструкции.

Сторона А



№ 234*

Сторона Б



Адрес: г. Донецк, ул. Краснооктябрьская, д. 87

№ 234* места установки и эксплуатации рекламной конструкции и номер в альбоме со схемой размещения рекламной конструкции, соответствует № 234 адресной программы установки и эксплуатации рекламной конструкции.

Сторона А



№ 235*

Сторона Б



Адрес: г. Донецк, пр-т Павших Коммунаров, д. 79

№ 235* места установки и эксплуатации рекламной конструкции и номер в альбоме со схемой размещения рекламной конструкции, соответствует № 235 адресной программы установки и эксплуатации рекламной конструкции.

Сторона А



№ 236*

Сторона Б



Адрес: г. Донецк, пр-т Павших Коммунаров, д. 81В

№ 236* места установки и эксплуатации рекламной конструкции и номер в альбоме со схемой размещения рекламной конструкции, соответствует № 236 адресной программы установки и эксплуатации рекламной конструкции.

Сторона А



№ 237*

Сторона Б



Адрес: г. Донецк, пр-т Павших Коммунаров, возле д. 83

№ 237* места установки и эксплуатации рекламной конструкции и номер в альбоме со схемой размещения рекламной конструкции, соответствует № 237 адресной программы установки и эксплуатации рекламной конструкции.

Сторона А



№
238*

Сторона Б



Адрес: г. Донецк, пр-т Павших Коммунаров, 120м до пересечения с ул.
Складская

№ 238* места установки и эксплуатации рекламной конструкции и номер в альбоме со схемой размещения рекламной конструкции, соответствует № 238 адресной программы установки и эксплуатации рекламной конструкции.

Сторона А



№ 239*

Сторона Б

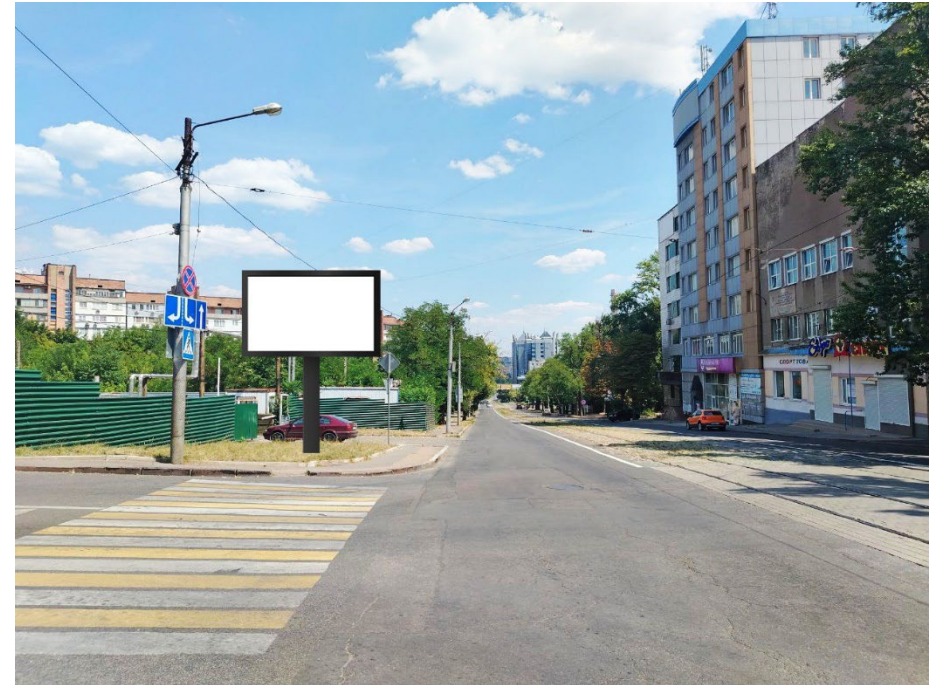

Адрес: г. Донецк, пр-т Дзержинского, напротив д. 55

№ 239* места установки и эксплуатации рекламной конструкции и номер в альбоме со схемой размещения рекламной конструкции, соответствует № 239 адресной программы установки и эксплуатации рекламной конструкции.

Сторона А

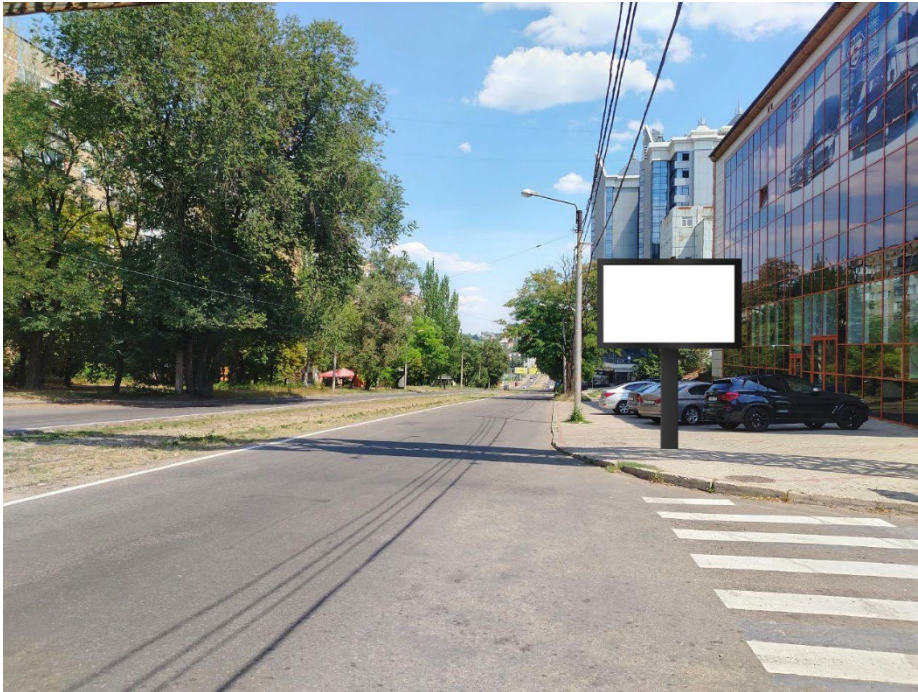

№ 240*

Сторона Б

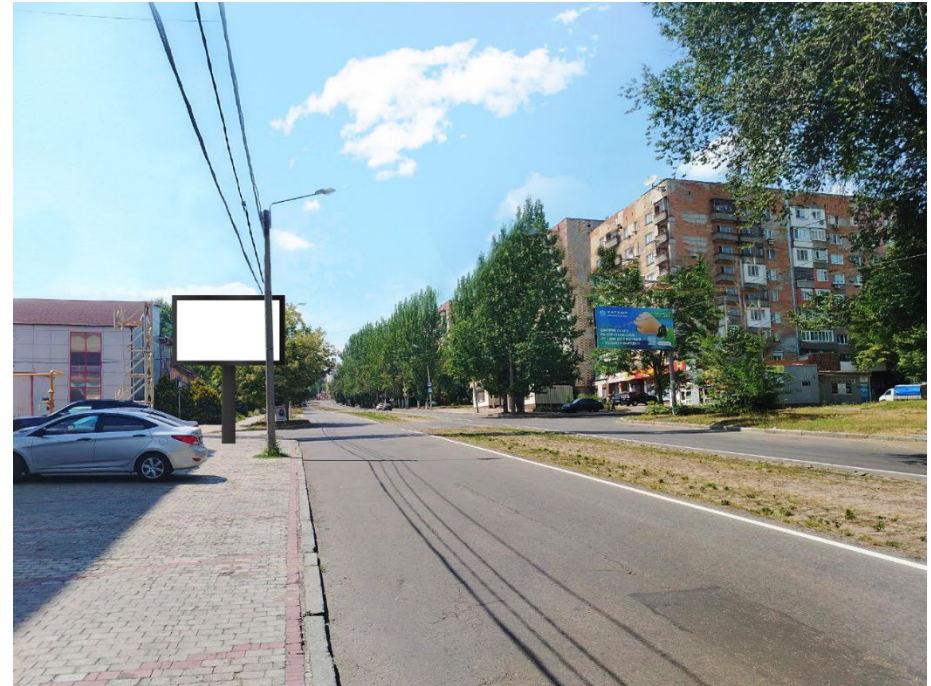

Адрес: г. Донецк, пр-т Дзержинского, возле д. 49 по ул. Набережная

№ 240* места установки и эксплуатации рекламной конструкции и номер в альбоме со схемой размещения рекламной конструкции, соответствует № 240 адресной программы установки и эксплуатации рекламной конструкции.

Сторона А**Сторона Б**

№ 241*

Адрес: г. Донецк, пр-т Дзержинского, возле моста через р. Кальмиус

№ 241* места установки и эксплуатации рекламной конструкции и номер в альбоме со схемой размещения рекламной конструкции, соответствует № 241 адресной программы установки и эксплуатации рекламной конструкции.

Сторона А



№ 242*

Сторона Б



Адрес: г. Донецк, пр-т Дзержинского, напротив д. 16

№ 242* места установки и эксплуатации рекламной конструкции и номер в альбоме со схемой размещения рекламной конструкции, соответствует № 242 адресной программы установки и эксплуатации рекламной конструкции.

Сторона А



№ 243*

Сторона Б

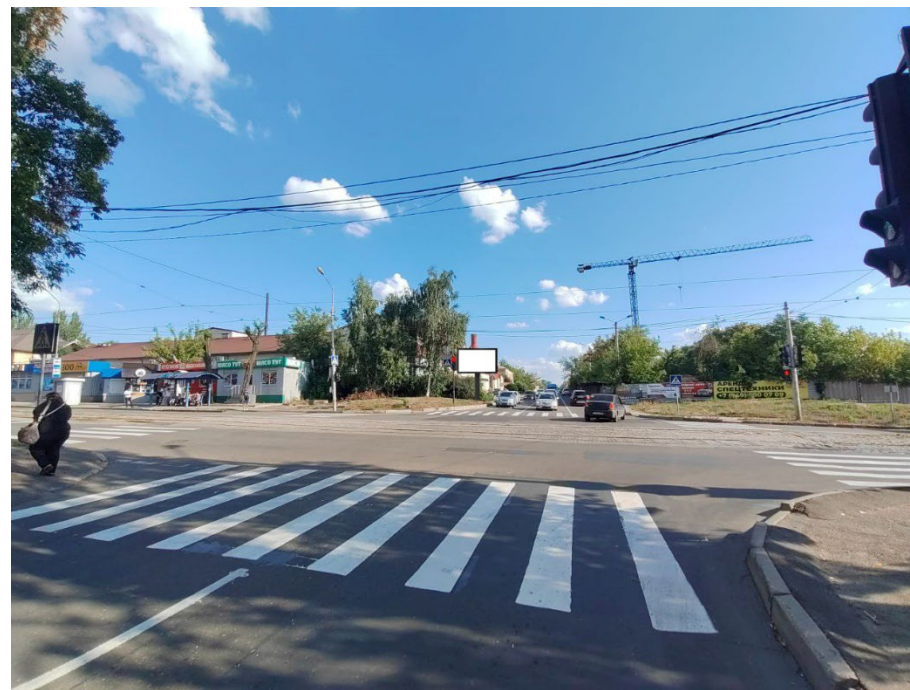
Адрес: г. Донецк, ул. Левобережная, на пересечении с проспектом
Дзержинского

№ 243* места установки и эксплуатации рекламной конструкции и номер в альбоме со схемой размещения рекламной конструкции, соответствует № 243 адресной программы установки и эксплуатации рекламной конструкции.

Сторона А



№ 244*

Сторона Б



Адрес: г. Донецк, пр-т Дзержинского, напротив д. 69В

№ 244* места установки и эксплуатации рекламной конструкции и номер в альбоме со схемой размещения рекламной конструкции, соответствует № 244 адресной программы установки и эксплуатации рекламной конструкции.

Сторона А



№ 245*

Сторона Б



Адрес: г. Донецк, ул. Разенкова, напротив д. 2Д

№ 245* места установки и эксплуатации рекламной конструкции и номер в альбоме со схемой размещения рекламной конструкции, соответствует № 245 адресной программы установки и эксплуатации рекламной конструкции.

Сторона А

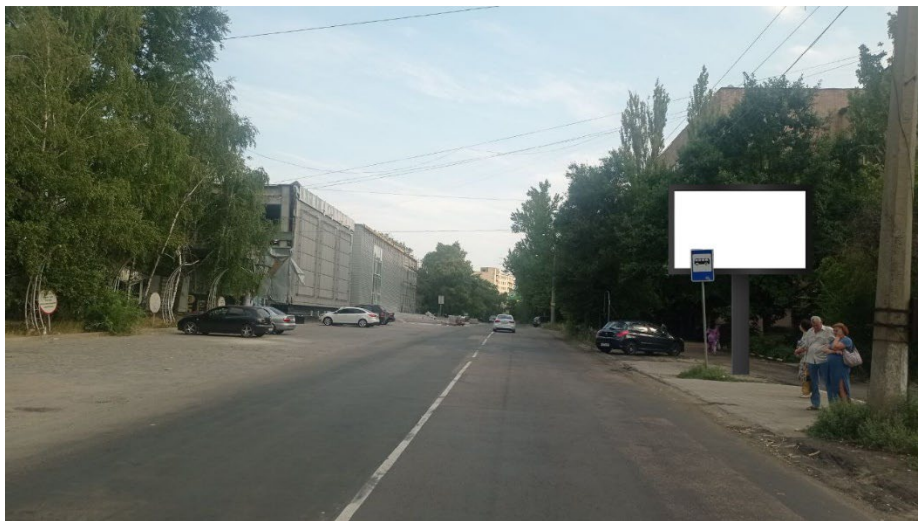

№ 246*

Сторона Б



Адрес: г. Донецк, ул. Карпинского, д. 25А/2

№ 246* места установки и эксплуатации рекламной конструкции и номер в альбоме со схемой размещения рекламной конструкции, соответствует № 246 адресной программы установки и эксплуатации рекламной конструкции.

Сторона А



№ 247*

Сторона Б

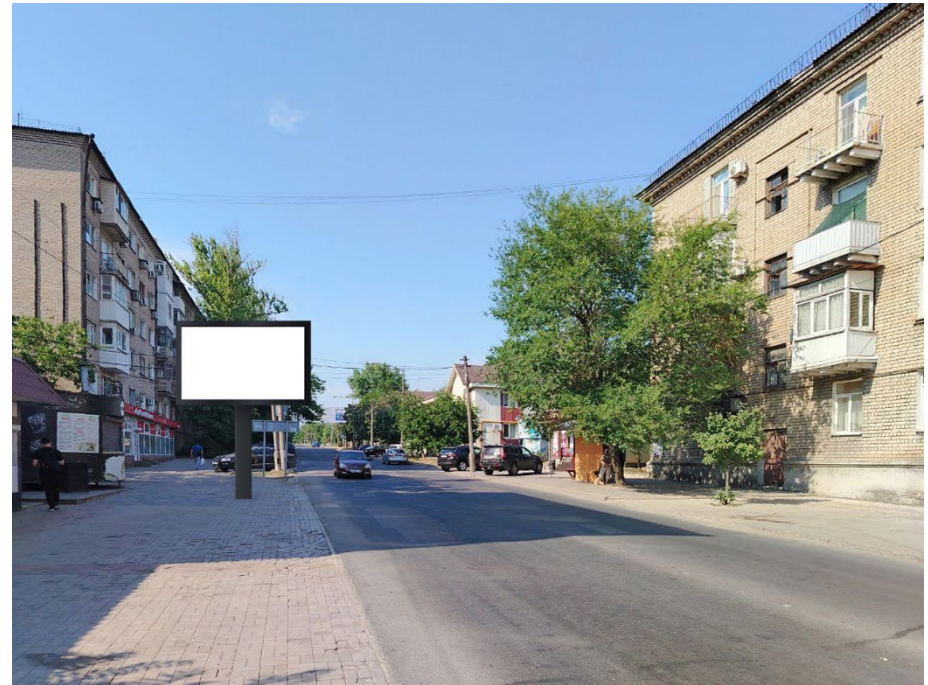

Адрес: г. Донецк, ул. Марии Ульяновой, возле д. 46 по бульвару Шевченко

№ 247* места установки и эксплуатации рекламной конструкции и номер в альбоме со схемой размещения рекламной конструкции, соответствует № 247 адресной программы установки и эксплуатации рекламной конструкции.

Сторона А**Сторона Б**

№ 248*

Адрес: г. Донецк, ул. Марии Ульяновой, возле д. 44 по проспекту Ильича

№ 248* места установки и эксплуатации рекламной конструкции и номер в альбоме со схемой размещения рекламной конструкции, соответствует № 248 адресной программы установки и эксплуатации рекламной конструкции.

Сторона А



№ 249*

Сторона Б



Адрес: г. Донецк, Ленинский пр-т, 1км до поворота на ул. Шутова

№ 249* места установки и эксплуатации рекламной конструкции и номер в альбоме со схемой размещения рекламной конструкции, соответствует № 249 адресной программы установки и эксплуатации рекламной конструкции.

Сторона А



№ 250*

Сторона Б



Адрес: г. Донецк, Ленинский пр-т, 300м до поворота на ул. Шутова

№ 250* места установки и эксплуатации рекламной конструкции и номер в альбоме со схемой размещения рекламной конструкции, соответствует № 250 адресной программы установки и эксплуатации рекламной конструкции.

Сторона А



№ 251*

Сторона Б



Адрес: г. Донецк, Ленинский пр-т, 120м до поворота на ул. Шутова

№ 251* места установки и эксплуатации рекламной конструкции и номер в альбоме со схемой размещения рекламной конструкции, соответствует № 251 адресной программы установки и эксплуатации рекламной конструкции.

Сторона А



№ 252*

Сторона Б



Адрес: г. Донецк, ул. Пухова, д. 8к1

№ 252* места установки и эксплуатации рекламной конструкции и номер в альбоме со схемой размещения рекламной конструкции, соответствует № 252 адресной программы установки и эксплуатации рекламной конструкции.